



**Provincia di Perugia**

**IL CONSIGLIO PROVINCIALE**

**(ai sensi dell'art.1 comma 55 della Legge 7 aprile 2014, n. 56 e s.m.i)**

Proposta n. 0000051/2017

**Deliberazione n. 0000033 del 22.09.2017**

Allegato A\_Ricognizione e piani di razionalizzazione  
Allegato B\_Relazione Tecnica

Oggetto:Revisione straordinaria delle partecipazioni ex art. 24, D.Lgs. 19 agosto 2016 n. 175, come modificato dal D.Lgs. 16 giugno 2017, n. 100.

BARONE DOMENICO	<i>PRESENTE</i>		
BERTINI ROBERTO	<i>PRESENTE</i>		
BORGHESI ERIKA	<i>ASSENTE</i>		
BRUSCOLOTTI MARIA PIA	<i>ASSENTE</i>		
EMILI GINO	<i>PRESENTE</i>		
FERRICELLI ROBERTO	<i>PRESENTE</i>		
FRATINI PAOLO	<i>PRESENTE</i>		
MASCIOLINI FEDERICO	<i>PRESENTE</i>		
MELONI RICCARDO	<i>PRESENTE</i>		
MISMETTI NANDO	<i>PRESENTE</i>		
PALADINO ENEA	<i>ASSENTE</i>		
PERARI MASSIMO	<i>ASSENTE</i>		
PRESCIUTTI MASSIMILIANO	<i>PRESENTE</i>		

**Assiste il Segretario Generale GRILLI FRANCESCO**

VISTO l'art. 42 del D.Lgs. 18 agosto 2000 n. 267;

CONSIDERATO quanto disposto dal D.Lgs. 19 agosto 2016 n. 175, emanato in attuazione dell'art. 18, legge 7 agosto 2015 n. 124, che costituisce il nuovo Testo unico in materia di Società a partecipazione Pubblica (Tusp), come integrato e modificato dal Decreto legislativo 16 giugno 2017, n. 100;

VISTO che ai sensi del predetto Tusp (art. 4, c. 1) le Pubbliche Amministrazioni, non possono, direttamente o indirettamente, mantenere partecipazioni, anche di minoranza, in società aventi per oggetto attività di produzione di beni e servizi non strettamente necessarie per il perseguimento delle proprie finalità istituzionali;

ATTESO che l'ente pubblico, fermo restando quanto sopra indicato, può mantenere partecipazioni in società esclusivamente per lo svolgimento delle attività indicate dall'art. 4, comma 2, del Tusp, comunque nei limiti di cui al comma 1 del medesimo articolo:

- a) produzione di un servizio di interesse generale, ivi inclusa la realizzazione e la gestione delle reti e degli impianti funzionali ai servizi medesimi;
- b) progettazione e realizzazione di un'opera pubblica sulla base di un accordo di programma fra amministrazioni pubbliche, ai sensi dell'articolo 193 del decreto legislativo n. 50 del 2016;
- c) realizzazione e gestione di un'opera pubblica ovvero organizzazione e gestione di un servizio d'interesse generale attraverso un contratto di partenariato di cui all'articolo 180 del decreto legislativo n. 50 del 2016, con un imprenditore selezionato con le modalità di cui all'articolo 17, commi 1 e 2;
- d) autoproduzione di beni o servizi strumentali all'ente o agli enti pubblici partecipanti o allo svolgimento delle loro funzioni, nel rispetto delle condizioni stabilite dalle direttive europee in materia di contratti pubblici e della relativa disciplina nazionale di recepimento;
- e) servizi di committenza, ivi incluse le attività di committenza ausiliarie, apprestati a supporto di enti senza scopo di lucro e di amministrazioni aggiudicatrici di cui all'articolo 3, comma 1, lettera a), del decreto legislativo n. 50 del 2016;

ATTESO che sono altresì ammesse, ai sensi dell'art. 4, co. 7, le partecipazioni nelle società aventi per oggetto sociale prevalente la gestione di spazi fieristici e organizzazione di eventi fieristici;

CONSIDERATO che, per espressa previsione dell'art. 24, co. 2, del Tusp, l'istituto della revisione straordinaria costituisce aggiornamento del piano operativo di razionalizzazione già adottato, ai sensi dell'art. 1 co. 612 della legge n. 190/2014, con deliberazione del Presidente n. 66/2015;

RILEVATO che, per effetto dell'art. 24 Tusp, entro il 30 settembre 2017 l'ente deve provvedere ad effettuare una ricognizione di tutte le partecipazioni dallo stesso possedute alla data del 23 settembre 2016, individuando quelle che devono essere alienate, con alienazione che deve avvenire entro un anno dalla conclusione della ricognizione e quindi dall'approvazione della presente delibera;

RITENUTO che le partecipazioni da alienare devono essere individuate perseguendo, al contempo, la migliore efficienza, la più elevata razionalità, la massima riduzione della spesa pubblica e la più adeguata cura degli interessi della comunità e del territorio amministrati;

TENUTO CONTO che la scelta delle modalità operative di alienazione rientra nell'alveo delle facoltà riservate all'Amministrazione, alienazione che deve comunque essere effettuata nel rispetto dei principi di pubblicità, trasparenza e non discriminazione;

TENUTO CONTO che ai fini di cui sopra devono essere alienate od oggetto delle misure di cui all'art. 20, commi 1 e 2, Tusp - ossia di un piano di riassetto per la loro razionalizzazione, fusione o soppressione, anche mediante messa in liquidazione - le partecipazioni per le quali si verifica anche una sola delle seguenti condizioni:

- 1) non hanno ad oggetto attività di produzione di beni e servizi strettamente necessarie per il perseguimento delle finalità istituzionali dell'ente, di cui all'art. 4, c. 1, Tusp, anche sul piano della

convenienza economica e della sostenibilità finanziaria e in considerazione della possibilità di gestione diretta od esternalizzata del servizio affidato, nonché della compatibilità della scelta con i principi di efficienza, di efficacia e di economicità dell'azione amministrativa, come previsto dall'art. 5, c. 2, del Testo unico;

2) non sono riconducibili ad alcuna delle categorie di cui all'art. 4, c. 2, Tusp;

3) previste dall'art. 20, c. 2, Tusp:

- a) partecipazioni societarie che non rientrino in alcuna delle categorie delle due precedenti categorie;
- b) società che risultano prive di dipendenti o abbiano un numero di amministratori superiore a quello dei dipendenti;
- c) partecipazioni in società che svolgono attività analoghe o simili a quelle svolte da altre società partecipate o da enti pubblici strumentali;
- d) partecipazioni in società che, nel triennio 2014-2016, abbiano conseguito un fatturato medio non superiore a 500 mila euro;
- e) partecipazioni in società diverse da quelle costituite per la gestione di un servizio d'interesse generale che abbiano prodotto un risultato negativo per quattro dei cinque esercizi precedenti;
- f) necessità di contenimento dei costi di funzionamento;
- g) necessità di aggregazione di società aventi ad oggetto le attività consentite all'art. 4, Tusp;

CONSIDERATO altresì che le disposizioni del predetto Testo unico devono essere applicate avendo riguardo all'efficiente gestione delle partecipazioni pubbliche, alla tutela e promozione della concorrenza e del mercato, nonché alla razionalizzazione e riduzione della spesa pubblica;

CONSIDERATO che la ricognizione è adempimento obbligatorio che riguarda tutte le partecipazioni, dirette e indirette, e deve essere effettuata anche nel caso in cui l'ente non possieda alcuna partecipazione; anche in quest'ultimo caso l'esito che comunque deve essere comunicato, ai sensi dell'art. 24, c. 1, Tusp;

ATTESO che, per "partecipazione indiretta", ai sensi dell'art. 2, lett. g), del Tusp, si deve intendere «la partecipazione in una società detenuta da una amministrazione pubblica per il tramite di società o altri organismi soggetti a controllo da parte della medesima amministrazione pubblica»;

ATTESO che l'ente, alla data del 23.09.2016, deteneva partecipazioni dirette nelle seguenti società:

- Agenzia per l'Energia e l'Ambiente s.r.l.
- Quadrilatero Marche Umbria s.p.a.
- Società Regionale per lo Sviluppo Economico dell'Umbria - Sviluppumbria s.p.a.
- Umbria Digitale s.c.a r.l.
- Umbriafiore s.p.a.
- Umbria T.P.L. e Mobilità s.p.a.
- S.A.S.E. s.p.a.
- Patto 2000 s.c.a r.l.
- Università dei sapori s.c.a r.l.
- Consorzio Valtiberina Produce - C.V.P. - s.c.a r.l.
- Amub Magione s.p.a.
- Centro Studi Il Perugino di Città della Pieve s.c.a r.l. - in liquidazione
- Consorzio Paniere Tipico Trasimeno-Orvietano "Terra e Arte" s.c.a r.l. - in liquidazione
- Sil Soggetto Intermediario Locale Appennino Centrale s.c.a r.l. - in liquidazione
- Valnestore Sviluppo s.r.l. - in liquidazione

DATO ATTO che per la Provincia di Perugia, l'unica partecipazione di controllo è nella società "Agenzia per l'Energia e l'Ambiente s.r.l." che non detiene partecipazioni in altre società, e pertanto la ricognizione straordinaria ex art. 24 del Tusp riguarda solo le partecipazioni direttamente possedute dall'ente;

TENUTO CONTO che l'esame ricognitivo di tutte le partecipazioni detenute sopraelencate è stato istruito in conformità ai sopra indicati criteri e prescrizioni, sulla base della Deliberazione n. 19 del 19 luglio

2017 della Corte dei Conti recante "Linee di indirizzo per la revisione straordinaria delle partecipazioni di cui all'art. 24, D.Lgs. n. 175/2016", esame evidenziato all'Allegato A alla presente deliberazione per farne parte integrante e sostanziale;

EVIDENZIATO che l'analisi tecnica condotta, rilevabile all'Allegato A, sulla base della verifica della rispondenza delle società partecipate ai criteri e requisiti previsti dal Tusp per il mantenimento/razionalizzazione/cessione/liquidazione, ha individuato quattro gruppi di Società partecipate, ovvero:

- a. partecipazioni da mantenere senza interventi di razionalizzazione
- b. partecipazioni da mantenere con azioni di razionalizzazione
- c. partecipazioni da cedere/alienare
- d. partecipazioni in liquidazione

VISTA la relazione tecnica concernente le risultanze dell'analisi e l'esplicitazione delle motivazioni tecnico-giuridiche riguardo alle decisioni assunte da questo Consiglio, di cui all'Allegato B al presente atto per farne parte integrante e sostanziale;

CONSIDERATO che la pratica in questione è stata sottoposta all'esame delle competenti Commissioni consiliari permanenti riunite in seduta congiunta in data 14 e 22 settembre 2017 e che le stesse, in merito, hanno espresso parere favorevole a maggioranza dei presenti;

Visto il testo unico delle leggi sull'ordinamento degli enti locali approvato con decreto legislativo 18 agosto 2000, n. 267 e s.m.i;

Visto lo statuto e i regolamenti dell'Ente;

Vista la Legge 7 aprile 2014, n. 56" Disposizioni sulle città metropolitane, sulle province, sulle unioni e fusioni di comuni" e s.m.i;

Visto, in particolare, l'art. 1 commi 55 e 56 della Legge che delineano in maniera tassativa le competenze, rispettivamente, del Presidente, del Consiglio provinciale e dell'Assemblea dei Sindaci;

Visto il parere favorevole in ordine alla regolarità tecnica espresso dal Dirigente Responsabile del Servizio Finanziario ai sensi dell'art. 49 del D.lgs 267/2000, come sostituito dall'art. 3 comma 2 lett. b) del D.L. n. 174/2012, convertito con modificazioni dalla Legge 7 dicembre 2012, n. 213;

Visto il parere favorevole in ordine alla regolarità contabile espresso dal Dirigente Responsabile del Servizio Finanziario ai sensi dell'art. 49 del D.lgs 267/2000, come sostituito dall'art. 3 comma 2 lett. b) del D.L. n. 174/2012, convertito con modificazioni dalla Legge 7 dicembre 2012, n. 213;

sentito il Segretario generale in ordine alla conformità dell'atto alle disposizioni normative vigenti;

si pone in votazione palese elettronica l'atto con il seguente risultato:

n. 8 voti favorevoli ( Barone, Bertini, Emili, Ferricelli, Fratini, Masciolini, Mismetti , Presciutti) espressi su n. 9 consiglieri presenti e n. 8 votanti ( il consigliere Meloni non partecipa alla votazione);

## DELIBERA

Per le motivazioni in premessa espresse:

1. di approvare l'Allegato A, che costituisce parte integrante e sostanziale del presente atto, concernente la "Ricognizione e Piano di razionalizzazione degli organismi partecipati", composto, fra l'altro, da:

- a. elenco delle società a partecipazione diretta oggetto di ricognizione (scheda 02.01),
  - b. schede di verifica dei requisiti e delle condizioni previsti dal Tusp (art. 4 e 26 e art. 20),
  - c. quadro delle partecipazioni da mantenere senza interventi di razionalizzazione (scheda 04),
  - d. quadro delle partecipazioni da razionalizzare alienare, aggregare e porre in liquidazione per le motivazioni ivi indicate per ognuna (scheda 05);
2. di approvare la Relazione tecnica concernente le risultanze dell'analisi e l'esplicitazione delle motivazioni tecnico-giuridiche riguardo alle decisioni assunte da questo Consiglio, di cui all'Allegato B al presente atto per farne parte integrante e sostanziale;
  3. di procedere all'alienazione delle seguenti residue partecipazioni:
    - Patto 2000 Scarl
    - Amub Magione Spadando atto che, come evidenziato nelle schede e nella relazione tecnica allegata, ad oggi l'ente non è più socio delle Università dei sapori scarl avendo provveduto alla cessione dell'intera sua quota in esecuzione di quanto disposto dal precedente Piano di razionalizzazione approvato con D.P.P. n. 60/2014, mentre la Valtiberina produce – CVP Scarl è stata posta in liquidazione dal 3.08.2017;
  4. di incaricare i competenti uffici di predisporre le procedure amministrative per l'attuazione di quanto sopra deliberato;
  5. di comunicare a tutte le società direttamente partecipate dalla Provincia di Perugia l'esito della ricognizione straordinaria approvata con la presente deliberazione;
  6. di comunicare l'esito della ricognizione di cui alla presente deliberazione, ai sensi dell'art. 17, D.L. n. 90/2014, e s.m.i., con le modalità ex D.M. 25 gennaio 2015 e s.m.i., tenuto conto di quanto indicato dall'art. 21, Decreto correttivo;
  7. di inviare copia della presente deliberazione alla competente Sezione regionale di controllo della Corte dei conti, con le modalità indicate dall'art. 24, c. 1 e 3, T.U.S.P. e dall'art. 21, Decreto correttivo;
  8. di dare atto che il dott. Alberto Orvietani è responsabile del presente procedimento amministrativo

Inoltre, vista l'urgenza del provvedimento in discussione,

#### IL CONSIGLIO

Con n. 8 voti favorevoli ( Barone, Bertini, Emili, Ferricelli, Fratini, Masciolini, Mismetti , Presciutti) espressi su n. 9 consiglieri presenti e n. 8 votanti ( il consigliere Meloni non partecipa alla votazione);

dichiara il presente provvedimento immediatamente eseguibile ai sensi dell'art. 134 comma 4 del D.lgs 267/2000.

Di dare atto che il presente documento è redatto in formato digitale ai sensi del decreto legislativo 7 marzo 2005, n° 82 recante il "Codice dell'amministrazione digitale".

**Il Presidente MISMETTI NANDO**

**Assiste il Segretario Generale GRILLI FRANCESCO**

**RICOGNIZIONE E PIANI DI RAZIONALIZZAZIONE DEGLI  
ORGANISMI PARTECIPATI  
(ART. 24 D.LGS. N. 175/2016)**

## **INDICE**

- 01. SCHEDA ANAGRAFICA**
- 02. RICOGNIZIONE DELLE SOCIETÀ PARTECIPATE**
  - 02.01. Ricognizione delle società a partecipazione diretta
  - 02.03. Grafico delle relazioni tra partecipazioni
- 03. REQUISITI TESTO UNICO DELLE SOCIETÀ A PARTECIPAZIONE PUBBLICA (T.U.S.P.)**
  - 03.01. Finalità perseguite e attività ammesse (articoli 4 e 26)
  - 03.02. Condizioni art. 20 co. 2
- 04. MANTENIMENTO SENZA INTERVENTI DI RAZIONALIZZAZIONE**
- 05. AZIONI DI RAZIONALIZZAZIONE**
  - 05.01. Contenimento costi
  - 05.02. Cessione/Alienazione quote
  - 05.03. Liquidazione
  - 05.05. Riepilogo



**RICOGNIZIONE E PIANI DI RAZIONALIZZAZIONE  
DEGLI ORGANISMI PARTECIPATI DAGLI ENTI TERRITORIALI  
(ART. 24 D.LGS. N. 175/2016)**

**01. SCHEDA ANAGRAFICA**

**Tipologia Ente:** Provincia/Città metropolitana

**Denominazione Ente:** UMBRIA

**Codice fiscale dell'Ente:** 00443770540

L'ente ha già adottato il piano operativo di razionalizzazione ai sensi dell'art. 1 co. 612, l. n. 190/2014  SI

**Dati del referente/ responsabile per la compilazione del piano**

**Nome:**

Alberto

**Dirigente Responsabile**

**Cognome:**

Orvietani

**Recapiti:**

**Indirizzo:**

Via Palermo 21/c - 06129 Perugia

**Telefono:**

075/3681484

**Fax:**

075/3681513

**Posta elettronica:**

[alberto.orvietani@provincia.perugia.it](mailto:alberto.orvietani@provincia.perugia.it)

## 02. RICOGNIZIONE DELLE SOCIETÀ PARTECIPATE

Se l'ente partecipa al capitale di una società sia direttamente sia indirettamente, compilare sia la scheda 02.01. sia la scheda 02.02.

02.01. Ricognizione delle società a partecipazione diretta

Progressivo A	Codice fiscale società B	Denominazione società C	Anno di costituzione D	% Quota di partecipazione E	Attività svolta F	Partecipazione di controllo G	Società in house H	Quotata (ai sensi del d.lgs. n. 175/2016) I	Holding pura J
Dir_1	02227380546	Agenzia per l'Energia e l'Ambiente s.r.l.	1997	91,49	Gestione pratiche tecniche ed amministrative in campo ambientale, energetico ed idrico	SI	SI	NO	NO
Dir_2	07555981005	Quadriatero Marche Umbria s.p.a.	2003	0,06	Progettazione e realizzazione di tratte stradali	NO	NO	NO	NO
Dir_3	00267120541	Società Regionale per lo Sviluppo Economico dell'Umbria - Sviluppo Umbria s.p.a.	1973	0,99	Sviluppo economico e competitività del territorio regionale	NO	SI	NO	NO
Dir_4	03761180961	Umbria Digitale s.c.a r.l.	2015	5,37	Gestione e sviluppo del settore ICT regionale ed attività strumentale	NO	SI	NO	NO
Dir_5	02270300540	Umbriafiore s.p.a.	1997	8,00	Organizzazione di manifestazioni fieristiche	NO	NO	NO	NO
Dir_6	03176620544	Umbria T.P.L. e Mobilità s.p.a.	2010	28,85	Gestione di infrastrutture ferroviarie e locazione immobiliare	NO	NO	NO	NO
Dir_7	00515910545	S.A.S.E. s.p.a.	1977	0,54	Sviluppo, progettazione, gestione, manutenzione ecc. di impianti ed infrastrutture per l'esercizio di attività aeroportuale.	NO	NO	NO	NO
Dir_8	02322700549	Patto 2000 s.c.a r.l.	1998	4,23	Sviluppo economico del territorio	NO	NO	NO	NO
Dir_9	02200780548	Università dei sapori s.c.a r.l.	1996	8,44	Corsi di formazione e di aggiornamento professionale	NO	NO	NO	NO
Dir_10	02413050549	Consorzio Valiberina Produce - C.V.P. - s.c.a r.l.	1999	4,21	Programmazione, coordinamento e sviluppo economico e sociale dell'Alta Valle del Tevere	NO	NO	NO	NO
Dir_11	01507110540	Amiub Magione s.p.a.	1985	3,58	Organizzazione gare automobilistiche e motociclistiche	NO	NO	NO	NO
Dir_12	02513630547	Centro Studi Il Perugino di Città della Pieve s.c.a r.l. - in liquidazione	2001	10,00	Formazione universitaria, qualificazione e riqualificazione nel settore dei beni culturali (Inattiva)	NO	NO	NO	NO
Dir_13	02385170549	Consorzio Pachiere Tipico Trasimeno-Orvietano "Terra e Arte" s.c.a r.l. - in liquidazione	1999	14,33	Crescita e sviluppo delle piccole imprese operanti nel settore alimentare ed artigianale (Inattiva)	NO	NO	NO	NO
Dir_14	01589770518	Sil Soggetto Intermediario Locale Appennino Centrale s.c.a r.l. - in liquidazione	1998	2,87	Attuazione interventi del Piano di Azione del Patto Territoriale per l'Occupazione dell'Appennino Centrale	NO	NO	NO	NO
Dir_15	02391100548	Valnestore Sviluppo s.r.l. - in liquidazione	1999	25,00	Realizzazione interventi infrastrutturali ed insediativi nell'ambito del riequilibrio economico ed ambientale	NO	NO	NO	NO

Le società a partecipazione diretta (quotate e non quotate) sono sempre oggetto di ricognizione, anche se non controllate dall'ente.

Colonna B: Inserire codice di 11 cifre per le società aventi sede in Italia; codice di 11 cifre seguito da "E" per le società aventi sede all'estero.

Colonna C: Inserire la ragione sociale comprensiva della forma giuridica.

Colonna E: Inserire valori comprensivi di decimali.

Colonna F: Inserire una descrizione sintetica della/e attività effettivamente svolta/e.

Colonna G: Indicare se la partecipazione detenuta dall'amministrazione è di controllo ai sensi dell'art. 2359 c.c.

Colonna H: Indicare "SI" se l'Amministrazione esercita il controllo analogo o più Amministrazioni esercitano il controllo analogo congiunto.

Colonna I: Indicare "SI" se la società emette azioni quotate in mercati regolamentati, se ha emesso, al 31/12/2015, strumenti finanziari quotati in mercati regolamentati; se sia partecipata da società quotate o che hanno emesso strumenti finanziari quotati.

Colonna J: Indicare "SI" se la società ha come oggetto sociale esclusivo la gestione delle partecipazioni societarie per conto dell'Amministrazione.

## 02. RICOGNIZIONE DELLE SOCIETÀ PARTECIPATE

02.03. Grafico delle relazioni tra partecipazioni

### Società a partecipazione diretta

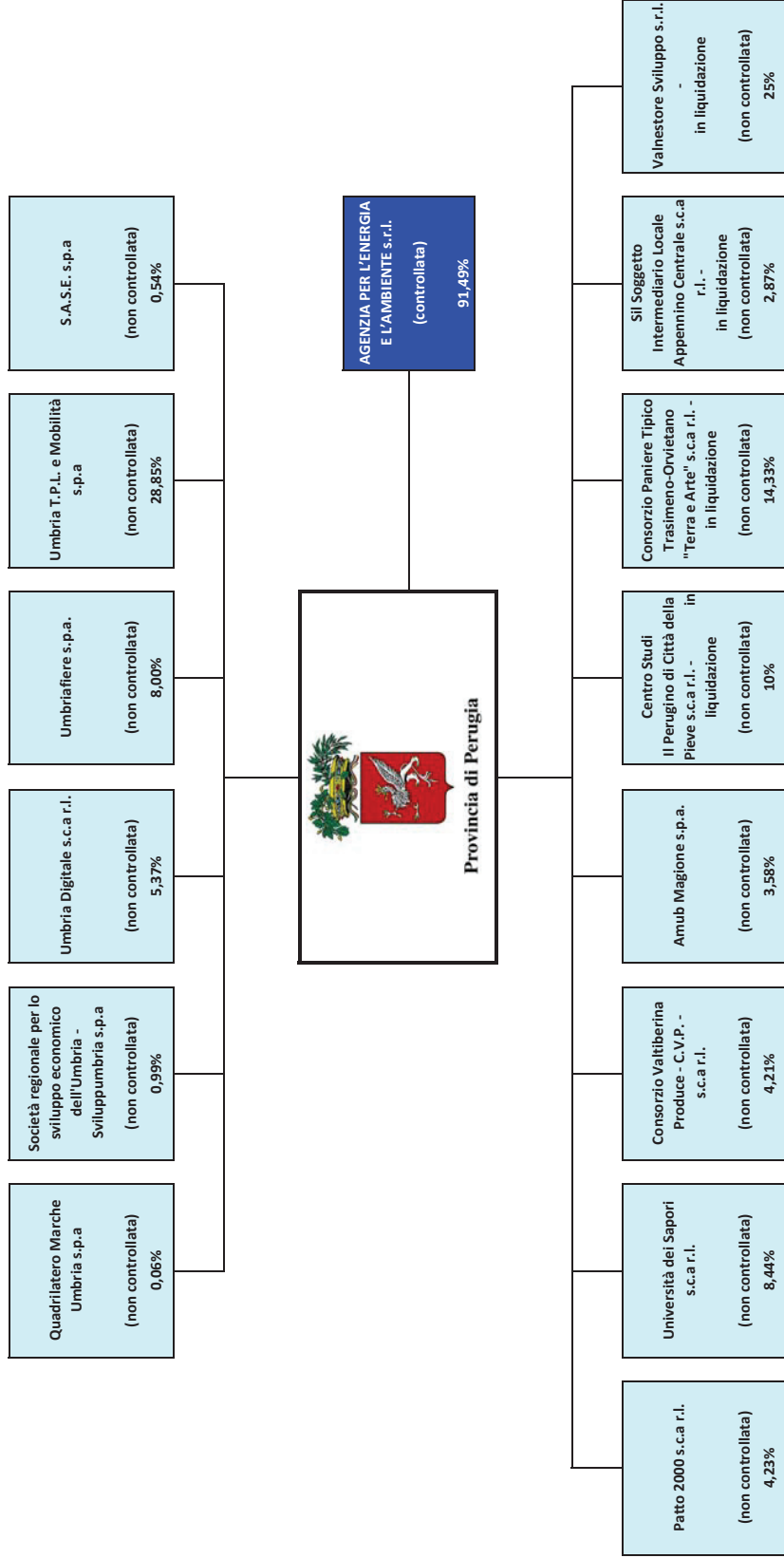

### 03. REQUISITI TESTO UNICO DELLE SOCIETÀ A PARTECIPAZIONE PUBBLICA

03.01. Finalità perseguite e attività ammesse (articoli 4 e 26)

Compilare una scheda per ciascuna società

Progressivo società partecipata:	Dir_1	(a)
Denominazione società partecipata:	Agenzia per l'Energia e l'Ambiente s.r.l.	(b)
Tipo partecipazione:	Diretta	(c)
Attività svolta:	Gestione pratiche tecniche e amministrative in campo ambientale, energetico ed idrico	(d)

indicare se la società:

- Rientra nell'Allegato "A" del d.lgs. n. 175/2016 (art. 26, co. 2)
- Ha come oggetto esclusivo la gestione di fondi europei per conto dello Stato o delle Regioni, ovvero la realizzazione di progetti di ricerca finanziati dalle istituzioni dell'Unione Europea (art. 26, co. 2)
- È stata esclusa, con deliberazione adottata ai sensi dell'art. 4 co. 9, secondo periodo, dall'applicazione totale o parziale delle disposizioni del medesimo articolo (**solo per le società partecipate dalle Regioni/Prov. Aut.**)
- È destinataria dei provvedimenti di cui al d.lgs. n. 159/2011 (art. 26, co. 12-bis)
- È autorizzata alla gestione delle case da gioco, ai sensi della legislazione vigente (art. 26, co. 12-sexies)
- Qualora non sia stata selezionata alcuna delle opzioni indicate ai punti precedenti, indicare se la società:**
- È costituita in attuazione dell'art. 34 del regolamento CE n. 13/2013 - Gruppi d'Azione Locale (art. 4, co. 6)
- Ha per oggetto sociale prevalente la gestione di spazi fieristici e l'organizzazione di eventi fieristici (art. 4, co. 7)
- Ha per oggetto sociale prevalente la realizzazione e la gestione di impianti di trasporto a fune per la mobilità turistico sportiva in aree montane (art. 4, co. 7)
- Ha per oggetto sociale prevalente la produzione di energia da fonti rinnovabili (art. 4, co. 7)
- Ha caratteristiche di spin off o di start up universitario, o analoghe a quelle degli enti di ricerca, ovvero gestisce aziende agricole con funzioni didattiche (art. 4, co. 8)
- Produce un servizio di interesse generale a rete (di cui all'art. 3-bis del d.l. 138/2011) fuori dall'ambito territoriale di riferimento, con affidamento dei servizi, in corso e nuovi, tramite procedure ad evidenza pubblica (art. 4, co. 9-bis)
- Produce beni e servizi strettamente necessari per il perseguimento delle finalità istituzionali dell'ente (art. 4, co. 1)
- Produce un servizio di interesse generale (art. 4, co. 2, lett. a)
- Progetta e realizza un'opera pubblica sulla base di un accordo di programma fra amministrazioni pubbliche (art. 4, co. 2, lett. b)
- Realizza e gestisce un'opera pubblica ovvero organizza e gestisce un servizio di interesse generale attraverso un contratto di partenariato pubblico/privato (art. 4, co. 2, lett. c)
- Produce beni o servizi strumentali all'ente o agli enti pubblici partecipanti o alla svolgimento delle loro funzioni (art. 4, co. 2, lett. d)
- Svolge servizi di committenza (art. 4, co. 2, lett. e)
- Valorizza il patrimonio immobiliare dell'amministrazione partecipante (art. 4, co. 3)

Indicare le motivazioni della riconducibilità o meno ai vincoli di scopo di cui al co. 1 o ad una delle attività di cui ai commi 2 e 3, anche con riferimento alle società che svolgono le attività di cui ai commi 6, 7, 8:

La società ha per oggetto principale il "controllo degli impianti termici" quindi del loro effettivo stato d'uso e manutenzione ai sensi dell'art. 31 Legge n.10/1991. La funzione è delegata alla Prov. di Perugia che la svolge avvalendosi della AEA s.r.l.

(a): Inserire uno dei progressivi già indicati nelle schede di ricognizione (02.01; 02.02).

(b): Inserire la ragione sociale come indicata nelle schede di ricognizione (02.01; 02.02).

(c): Indicare il tipo di partecipazione distinguendo i casi in cui la società sia partecipata direttamente, indirettamente (tramite altra società/organismo), ovvero in parte direttamente e in parte indirettamente.

(d): Inserire l'attività come indicata nelle schede di ricognizione (02.01; 02.02).

### 03. REQUISITI TESTO UNICO DELLE SOCIETÀ A PARTECIPAZIONE PUBBLICA

03.01. Finalità perseguite e attività ammesse (articoli 4 e 26)

Compilare una scheda per ciascuna società

Progressivo società partecipata:	Dir_2	(a)
Denominazione società partecipata:	Quadrilatero Marche Umbria s.p.a.	(b)
Tipo partecipazione:	Diretta	(c)
Attività svolta:	Progettazione e realizzazione di tratte stradali	(d)

Indicare se la società:

- Rientra nell'Allegato "A" del d.lgs. n. 175/2016 (art. 26, co. 2)
- Ha come oggetto esclusivo la gestione di fondi europei per conto dello Stato o delle Regioni, ovvero la realizzazione di progetti di ricerca finanziati dalle istituzioni dell'Unione Europea (art. 26, co. 2)
- È stata esclusa, con deliberazione adottata ai sensi dell'art. 4 co. 9, secondo periodo, dall'applicazione totale o parziale delle disposizioni del medesimo articolo (**solo per le società partecipate dalle Regioni/Prov. Aut.**)
- È destinataria dei provvedimenti di cui al d.lgs. n. 159/2011 (art. 26, co. 12-bis)
- È autorizzata alla gestione delle case da gioco, ai sensi della legislazione vigente (art. 26, co. 12sexies)
- Qualora non sia stata selezionata alcuna delle opzioni indicate ai punti precedenti, indicare se la società**
- È costituita in attuazione dell'art. 34 del regolamento CE n. 13/2013 - Gruppi d'Azione Locale (art. 4, co. 6)
- Ha per oggetto sociale prevalente la gestione di spazi fieristici e l'organizzazione di eventi fieristici (art. 4, co. 7)
- Ha per oggetto sociale prevalente la realizzazione e la gestione di impianti di trasporto a fune per la mobilità turistico sportiva in aree montane (art. 4, co. 7)
- Ha per oggetto sociale prevalente la produzione di energia da fonti rinnovabili (art. 4, co. 7)
- Ha caratteristiche di spin off o di start up universitario, o analoghe a quelle degli enti di ricerca, ovvero gestisce aziende agricole con funzioni didattiche (art. 4, co. 8)
- Produce un servizio di interesse generale a rete (di cui all'art. 3-bis del d.l. 138/2011) fuori dall'ambito territoriale di riferimento, con affidamento dei servizi, in corso e nuovi, tramite procedure ad evidenza pubblica(art. 4, co. 9-bis)
- Produce beni e servizi strettamente necessari per il perseguimento delle finalità istituzionali dell'ente(art. 4, co. 1)
- Produce un servizio di interesse generale (art. 4, co. 2, lett. a)
- Progetta e realizza un'opera pubblica sulla base di un accordo di programma fra amministrazioni pubbliche (art. 4, co. 2, lett. b)
- Realizza e gestisce un'opera pubblica ovvero organizza e gestisce un servizio di interesse generale attraverso un contratto di partenariato pubblico/privato (art. 4, co. 2, lett. c)
- Produce beni o servizi strumentali all'ente o agli enti pubblici partecipanti o alla svolgimento delle loro funzioni(art. 4, co. 2, lett. d)
- Svolge servizi di committenza (art. 4, co. 2, lett. e)
- Valorizza il patrimonio immobiliare dell'amministrazione partecipante (art. 4, co. 3)

Indicare le motivazioni della riconducibilità o meno ai vincoli di scopo di cui al co. 1 o ad una delle attività di cui ai commi 2 e 3, anche con riferimento alle società che svolgono le attività di cui ai commi 6, 7, 8:

Realizzazione del Progetto pilota denominato "Asse viario Marche Umbria e Quadrilatero di penetrazione interna". E' società a partecipazione pubblica di diritto singolare (art. 1, co. 4, lett. a)

(a): Inserire uno dei progressivi già indicati nelle schede di ricognizione (02.01; 02.02).

(b): Inserire la ragione sociale come indicata nelle schede di ricognizione (02.01; 02.02).

(c): Indicare il tipo di partecipazione distinguendo i casi in cui la società sia partecipata direttamente, indirettamente (tramite altra società/organismo), ovvero in parte direttamente e in parte indirettamente.

(d): Inserire l'attività come indicata nelle schede di ricognizione (02.01; 02.02).

### 03. REQUISITI TESTO UNICO DELLE SOCIETÀ A PARTECIPAZIONE PUBBLICA

03.01. Finalità perseguite e attività ammesse (articoli 4 e 26)

Compilare una scheda per ciascuna società

Progressivo società partecipata:  (a)

Denominazione società partecipata:  (b)

Tipo partecipazione:  (c)

Attività svolta:  (d)

Indicare se la società:

- Rientra nell'Allegato "A" del d.lgs. n. 175/2016 (art. 26, co. 2)
- Ha come oggetto esclusivo la gestione di fondi europei per conto dello Stato o delle Regioni, ovvero la realizzazione di progetti di ricerca finanziati dalle istituzioni dell'Unione Europea (art. 26, co. 2)
- È stata esclusa, con deliberazione adottata ai sensi dell'art. 4 co. 9, secondo periodo, dall'applicazione totale o parziale delle disposizioni del medesimo articolo (**solo per le società partecipate dalle Regioni/Prov. Aut.**)
- È destinataria dei provvedimenti di cui al d.lgs. n. 159/2011 (art. 26, co. 12-bis)
- È autorizzata alla gestione delle case da gioco, ai sensi della legislazione vigente (art. 26, co. 12-sexies)
- Qualora non sia stata selezionata alcuna delle opzioni indicate ai punti precedenti, indicare se la società:**
- È costituita in attuazione dell'art. 34 del regolamento CE n. 13/2013 - Gruppi d'Azione Locale (art. 4, co. 6)
- Ha per oggetto sociale prevalente la gestione di spazi fieristici e l'organizzazione di eventi fieristici (art. 4, co. 7)
- Ha per oggetto sociale prevalente la realizzazione e la gestione di impianti di trasporto a fune per la mobilità turistico-sportiva in aree montane (art. 4, co. 7)
- Ha per oggetto sociale prevalente la produzione di energia da fonti rinnovabili (art. 4, co. 7)
- Ha caratteristiche di spin off o di start up universitario, o analoghe a quelle degli enti di ricerca, ovvero gestisce aziende agricole con funzioni didattiche (art. 4, co. 8)
- Produce un servizio di interesse generale a rete (di cui all'art. 3-bis del d.l. 138/2011) fuori dall'ambito territoriale di riferimento, con affidamento dei servizi, in corso e nuovi, tramite procedure ad evidenza pubblica (art. 4, co. 9-bis)
- Produce beni e servizi strettamente necessari per il perseguimento delle finalità istituzionali dell'ente (art. 4, co. 1)
- Produce un servizio di interesse generale (art. 4, co. 2, lett. a)
- Progetta e realizza un'opera pubblica sulla base di un accordo di programma fra amministrazioni pubbliche (art. 4, co. 2, lett. b)
- Realizza e gestisce un'opera pubblica ovvero organizza e gestisce un servizio di interesse generale attraverso un contratto di partenariato pubblico/privato (art. 4, co. 2, lett. c)
- Produce beni o servizi strumentali all'ente o agli enti pubblici partecipanti o alla svolgimento delle loro funzioni (art. 4, co. 2, lett. d)
- Svolge servizi di committenza (art. 4, co. 2, lett. e)
- Valorizza il patrimonio immobiliare dell'amministrazione partecipante (art. 4, co. 3)

Indicare le motivazioni della riconducibilità o meno ai vincoli di scopo di cui al co. 1 o ad una delle attività di cui ai commi 2 e 3, anche con riferimento alle società che svolgono le attività di cui ai commi 6, 7, 8:

La società è inserita nell'elenco dell'allegato A al Tusp pertanto alla stessa l'art. 4 dello stesso decreto non è applicabile. La partecipazione viene mantenuta.

(a): Inserire uno dei progressivi già indicati nelle schede di ricognizione (02.01; 02.02).

(b): Inserire la ragione sociale come indicata nelle schede di ricognizione (02.01; 02.02).

(c): Indicare il tipo di partecipazione distinguendo i casi in cui la società sia partecipata direttamente, indirettamente (tramite altra società/organismo), ovvero in parte direttamente e in parte indirettamente.

(d): Inserire l'attività come indicata nelle schede di ricognizione (02.01; 02.02).

### 03. REQUISITI TESTO UNICO DELLE SOCIETÀ A PARTECIPAZIONE PUBBLICA

03.01. Finalità perseguite e attività ammesse (articoli 4 e 26)

*Compilare una scheda per ciascuna società*

<b>Progressivo società partecipata:</b>	Dir_4	<b>(a)</b>
<b>Denominazione società partecipata:</b>	Umbria Digitale s.c.a r.l.	<b>(b)</b>
<b>Tipo partecipazione:</b>	Diretta	<b>(c)</b>
<b>Attività svolta:</b>	Gestione e sviluppo del settore ICT regionale ed attività strumentali	<b>(d)</b>

*indicare se la società:*

- Rientra nell'Allegato "A" del d.lgs. n. 175/2016 (art. 26, co. 2)
- Ha come oggetto esclusivo la gestione di fondi europei per conto dello Stato o delle Regioni, ovvero la realizzazione di progetti di ricerca finanziati dalle istituzioni dell'Unione Europea (art. 26, co. 2)
- È stata esclusa, con deliberazione adottata ai sensi dell'art. 4 co. 9, secondo periodo, dall'applicazione totale o parziale delle disposizioni del medesimo articolo (**solo per le società partecipate dalle Regioni/Prov. Aut.**)
- È destinataria dei provvedimenti di cui al d.lgs. n. 159/2011 (art. 26, co. 12-bis)
- È autorizzata alla gestione delle case da gioco, ai sensi della legislazione vigente (art. 26, co. 12-sexies)
- Qualora non sia stata selezionata alcuna delle opzioni indicate ai punti precedenti, indicare se la società*
- È costituita in attuazione dell'art. 34 del regolamento CE n. 13/2013 - Gruppi d'Azione Locale (art. 4, co. 6)
- Ha per oggetto sociale prevalente la gestione di spazi fieristici e l'organizzazione di eventi fieristici (art. 4, co. 7)
- Ha per oggetto sociale prevalente la realizzazione e la gestione di impianti di trasporto a fune per la mobilità turistico sportiva in aree montane (art. 4, co. 7)
- Ha per oggetto sociale prevalente la produzione di energia da fonti rinnovabili (art. 4, co. 7)
- Ha caratteristiche di spin off o di start up universitario, o analoghe a quelle degli enti di ricerca, ovvero gestisce aziende agricole con funzioni didattiche (art. 4, co. 8)
- Produce un servizio di interesse generale a rete (di cui all'art. 3-bis del d.l. 138/2011) fuori dall'ambito territoriale di riferimento, con affidamento dei servizi, in corso e nuovi, tramite procedure ad evidenza pubblica (art. 4, co. 9-bis)
- Produce beni e servizi strettamente necessari per il perseguimento delle finalità istituzionali dell'ente (art. 4, co. 1)
- Produce un servizio di interesse generale (art. 4, co. 2, lett. a)
- Progetta e realizza un'opera pubblica sulla base di un accordo di programma fra amministrazioni pubbliche (art. 4, co. 2, lett. b)
- Realizza e gestisce un'opera pubblica ovvero organizza e gestisce un servizio di interesse generale attraverso un contratto di partenariato pubblico/privato (art. 4, co. 2, lett. c)
- Produce beni o servizi strumentali all'ente o agli enti pubblici partecipanti o alla svolgimento delle loro funzioni (art. 4, co. 2, lett. d)
- Svolge servizi di committenza (art. 4, co. 2, lett. e)
- Valorizza il patrimonio immobiliare dell'amministrazione partecipante (art. 4, co. 3)

*Indicare le motivazioni della riconducibilità o meno ai vincoli di scopo di cui al co. 1 o ad una delle attività di cui ai commi 2 e 3, anche con riferimento alle società che svolgono le attività di cui ai commi 6, 7, 8:*

La società svolge attività di interesse generale per la gestione e lo sviluppo del settore ICT regionale.

**(a):** Inserire uno dei progressivi già indicati nelle schede di ricognizione (02.01; 02.02).

**(b):** Inserire la ragione sociale come indicata nelle schede di ricognizione (02.01; 02.02).

**(c):** Indicare il tipo di partecipazione distinguendo i casi in cui la società sia partecipata direttamente, indirettamente (tramite altra società/organismo), ovvero in parte direttamente e in parte indirettamente.

**(d):** Inserire l'attività come indicata nelle schede di ricognizione (02.01; 02.02).

### 03. REQUISITI TESTO UNICO DELLE SOCIETÀ A PARTECIPAZIONE PUBBLICA

03.01. Finalità perseguite e attività ammesse (articoli 4 e 26)

*Compilare una scheda per ciascuna società*

**Progressivo società partecipata:**  (a)

**Denominazione società partecipata:**  (b)

**Tipo partecipazione:**  (c)

**Attività svolta:**  (d)

*indicare se la società:*

- Rientra nell'Allegato "A" del d.lgs. n. 175/2016 (art. 26, co. 2)
- Ha come oggetto esclusivo la gestione di fondi europei per conto dello Stato o delle Regioni, ovvero la realizzazione di progetti di ricerca finanziati dalle istituzioni dell'Unione Europea (art. 26, co. 2)
- È stata esclusa, con deliberazione adottata ai sensi dell'art. 4 co. 9, secondo periodo, dall'applicazione totale o parziale delle disposizioni del medesimo articolo (**solo per le società partecipate dalle Regioni/Prov. Aut.**)
- È destinataria dei provvedimenti di cui al d.lgs. n. 159/2011 (art. 26, co. 12-bis)
- È autorizzata alla gestione delle case da gioco, ai sensi della legislazione vigente (art. 26, co. 12-sexies)
- Qualora non sia stata selezionata alcuna delle opzioni indicate ai punti precedenti, indicare se la società:*
- È costituita in attuazione dell'art. 34 del regolamento CE n. 13/2013 - Gruppi d'Azione Locale (art. 4, co. 6)
- Ha per oggetto sociale prevalente la gestione di spazi fieristici e l'organizzazione di eventi fieristici (art. 4, co. 7)
- Ha per oggetto sociale prevalente la realizzazione e la gestione di impianti di trasporto a fune per la mobilità turistico-sportiva in aree montane (art. 4, co. 7)
- Ha per oggetto sociale prevalente la produzione di energia da fonti rinnovabili (art. 4, co. 7)
- Ha caratteristiche di spin off o di start up universitario, o analoghe a quelle degli enti di ricerca, ovvero gestisce aziende agricole con funzioni didattiche (art. 4, co. 8)
- Produce un servizio di interesse generale a rete (di cui all'art. 3-bis del d.l. 138/2011) fuori dall'ambito territoriale di riferimento, con affidamento dei servizi, in corso e nuovi, tramite procedure ad evidenza pubblica (art. 4, co. 9-bis)
- Produce beni e servizi strettamente necessari per il perseguimento delle finalità istituzionali dell'ente (art. 4, co. 1)
- Produce un servizio di interesse generale (art. 4, co. 2, lett. a)
- Progetta e realizza un'opera pubblica sulla base di un accordo di programma fra amministrazioni pubbliche (art. 4, co. 2, lett. b)
- Realizza e gestisce un'opera pubblica ovvero organizza e gestisce un servizio di interesse generale attraverso un contratto di partenariato pubblico/privato (art. 4, co. 2, lett. c)
- Produce beni o servizi strumentali all'ente o agli enti pubblici partecipanti o alla svolgimento delle loro funzioni (art. 4, co. 2, lett. d)
- Svolge servizi di committenza (art. 4, co. 2, lett. e)
- Valorizza il patrimonio immobiliare dell'amministrazione partecipante (art. 4, co. 3)

*Indicare le motivazioni della riconducibilità o meno ai vincoli di scopo di cui al co. 1 o ad una delle attività di cui ai commi 2 e 3, anche con riferimento alle società che svolgono le attività di cui ai commi 6, 7, 8:*

La società ha come oggetto prevalente la gestione di spazi fieristici e l'organizzazione di eventi fieristici.

(a): Inserire uno dei progressivi già indicati nelle schede di ricognizione (02.01; 02.02).

(b): Inserire la ragione sociale come indicata nelle schede di ricognizione (02.01; 02.02).

(c): Indicare il tipo di partecipazione distinguendo i casi in cui la società sia partecipata direttamente, indirettamente (tramite altra società/organismo), ovvero in parte direttamente e in parte indirettamente.

(d): Inserire l'attività come indicata nelle schede di ricognizione (02.01; 02.02).



### 03. REQUISITI TESTO UNICO DELLE SOCIETÀ A PARTECIPAZIONE PUBBLICA

03.01. Finalità perseguite e attività ammesse (articoli 4 e 26)

Compilare una scheda per ciascuna società

Progressivo società partecipata:	Dir_6	(a)
Denominazione società partecipata:	Umbria T.P.L. e Mobilità s.p.a.	(b)
Tipo partecipazione:	Diretta	(c)
Attività svolta:	Gestione di infrastrutture ferroviarie e locazione immobiliare	(d)

Indicare se la società:

- Rientra nell'Allegato "A" del d.lgs. n. 175/2016 (art. 26, co. 2)
- Ha come oggetto esclusivo la gestione di fondi europei per conto dello Stato o delle Regioni, ovvero la realizzazione di progetti di ricerca finanziati dalle istituzioni dell'Unione Europea (art. 26, co. 2)
- È stata esclusa, con deliberazione adottata ai sensi dell'art. 4 co. 9, secondo periodo, dall'applicazione totale o parziale delle disposizioni del medesimo articolo (**solo per le società partecipate dalle Regioni/Prov. Aut.**)
- È destinataria dei provvedimenti di cui al d.lgs. n. 159/2011 (art. 26, co. 12-bis)
- È autorizzata alla gestione delle case da gioco, ai sensi della legislazione vigente (art. 26, co. 12sexies)
- Qualora non sia stata selezionata alcuna delle opzioni indicate ai punti precedenti, indicare se la società**
- È costituita in attuazione dell'art. 34 del regolamento CE n. 13/2013 - Gruppi d'Azione Locale (art. 4, co. 6)
- Ha per oggetto sociale prevalente la gestione di spazi fieristici e l'organizzazione di eventi fieristici (art. 4, co. 7)
- Ha per oggetto sociale prevalente la realizzazione e la gestione di impianti di trasporto a fune per la mobilità turistico sportiva in aree montane (art. 4, co. 7)
- Ha per oggetto sociale prevalente la produzione di energia da fonti rinnovabili (art. 4, co. 7)
- Ha caratteristiche di spin off o di start up universitario, o analoghe a quelle degli enti di ricerca, ovvero gestisce aziende agricole con funzioni didattiche (art. 4, co. 8)
- Produce un servizio di interesse generale a rete (di cui all'art. 3-bis del d.l. 138/2011) fuori dall'ambito territoriale di riferimento, con affidamento dei servizi, in corso e nuovi, tramite procedure ad evidenza pubblica (art. 4, co. 9-bis)
- Produce beni e servizi strettamente necessari per il perseguimento delle finalità istituzionali dell'ente (art. 4, co. 1)
- Produce un servizio di interesse generale (art. 4, co. 2, lett. a)
- Progetta e realizza un'opera pubblica sulla base di un accordo di programma fra amministrazioni pubbliche (art. 4, co. 2, lett. b)
- Realizza e gestisce un'opera pubblica ovvero organizza e gestisce un servizio di interesse generale attraverso un contratto di partenariato pubblico/privato (art. 4, co. 2, lett. c)
- Produce beni o servizi strumentali all'ente o agli enti pubblici partecipanti o alla svolgimento delle loro funzioni (art. 4, co. 2, lett. d)
- Svolge servizi di committenza (art. 4, co. 2, lett. e)
- Valorizza il patrimonio immobiliare dell'amministrazione partecipante (art. 4, co. 3)

Indicare le motivazioni della riconducibilità o meno ai vincoli di scopo di cui al co. 1 o ad una delle attività di cui ai commi 2 e 3, anche con riferimento alle società che svolgono le attività di cui ai commi 6, 7, 8:

La legge regionale n. 9/2015 individua la società come "Agenzia regionale per la mobilità ed il trasporto Pubblico Locale" affidandole compiti di programmazione e pianificazione dei servizi di TPL

(a): Inserire uno dei progressivi già indicati nelle schede di ricognizione (02.01; 02.02).

(b): Inserire la ragione sociale come indicata nelle schede di ricognizione (02.01; 02.02).

(c): Indicare il tipo di partecipazione distinguendo i casi in cui la società sia partecipata direttamente, indirettamente (tramite altra società/organismo), ovvero in parte direttamente e in parte indirettamente.

(d): Inserire l'attività come indicata nelle schede di ricognizione (02.01; 02.02).

### 03. REQUISITI TESTO UNICO DELLE SOCIETÀ A PARTECIPAZIONE PUBBLICA

03.01. Finalità perseguite e attività ammesse (articoli 4 e 26)

Compilare una scheda per ciascuna società

Progressivo società partecipata:  (a)

Denominazione società partecipata:  (b)

Tipo partecipazione:  (c)

Attività svolta:  (d)

Indicare se la società:

- Rientra nell'Allegato "A" del d.lgs. n. 175/2016 (art. 26, co. 2)
- Ha come oggetto esclusivo la gestione di fondi europei per conto dello Stato o delle Regioni, ovvero la realizzazione di progetti di ricerca finanziati dalle istituzioni dell'Unione Europea (art. 26, co. 2)
- È stata esclusa, con deliberazione adottata ai sensi dell'art. 4 co. 9, secondo periodo, dall'applicazione totale o parziale delle disposizioni del medesimo articolo (**solo per le società partecipate dalle Regioni/Prov. Aut.**)
- È destinataria dei provvedimenti di cui al d.lgs. n. 159/2011 (art. 26, co. 12-bis)
- È autorizzata alla gestione delle case da gioco, ai sensi della legislazione vigente (art. 26, co. 12-sexies)
- Qualora non sia stata selezionata alcuna delle opzioni indicate ai punti precedenti, indicare se la società:**
- È costituita in attuazione dell'art. 34 del regolamento CE n. 13/2013 - Gruppi d'Azione Locale (art. 4, co. 6)
- Ha per oggetto sociale prevalente la gestione di spazi fieristici e l'organizzazione di eventi fieristici (art. 4, co. 7)
- Ha per oggetto sociale prevalente la realizzazione e la gestione di impianti di trasporto a fune per la mobilità turistico sportiva in aree montane (art. 4, co. 7)
- Ha per oggetto sociale prevalente la produzione di energia da fonti rinnovabili (art. 4, co. 7)
- Ha caratteristiche di spin off o di start up universitario, o analoghe a quelle degli enti di ricerca, ovvero gestisce aziende agricole con funzioni didattiche (art. 4, co. 8)
- Produce un servizio di interesse generale a rete (di cui all'art. 3-bis del d.l. 138/2011) fuori dall'ambito territoriale di riferimento, con affidamento dei servizi, in corso e nuovi, tramite procedure ad evidenza pubblica (art. 4, co. 9-bis)
- Produce beni e servizi strettamente necessari per il perseguimento delle finalità istituzionali dell'ente (art. 4, co. 1)
- Produce un servizio di interesse generale (art. 4, co. 2, lett. a)
- Progetta e realizza un'opera pubblica sulla base di un accordo di programma fra amministrazioni pubbliche (art. 4, co. 2, lett. b)
- Realizza e gestisce un'opera pubblica ovvero organizza e gestisce un servizio di interesse generale attraverso un contratto di partenariato pubblico/privato (art. 4, co. 2, lett. c)
- Produce beni o servizi strumentali all'ente o agli enti pubblici partecipanti o alla svolgimento delle loro funzioni (art. 4, co. 2, lett. d)
- Svolge servizi di committenza (art. 4, co. 2, lett. e)
- Valorizza il patrimonio immobiliare dell'amministrazione partecipante (art. 4, co. 3)

Indicare le motivazioni della riconducibilità o meno ai vincoli di scopo di cui al co. 1 o ad una delle attività di cui ai commi 2 e 3, anche con riferimento alle società che svolgono le attività di cui ai commi 6, 7, 8:

La società svolge un servizio di interesse generale relativo al trasporto aereo, attività svolta a beneficio della comunità amministrata.

(a): Inserire uno dei progressivi già indicati nelle schede di ricognizione (02.01; 02.02).

(b): Inserire la ragione sociale come indicata nelle schede di ricognizione (02.01; 02.02).

(c): Indicare il tipo di partecipazione distinguendo i casi in cui la società sia partecipata direttamente, indirettamente (tramite altra società/organismo), ovvero in parte direttamente e in parte indirettamente.

(d): Inserire l'attività come indicata nelle schede di ricognizione (02.01; 02.02).

**03. REQUISITI TESTO UNICO DELLE SOCIETÀ A PARTECIPAZIONE PUBBLICA**

03.01. Finalità perseguite e attività ammesse (articoli 4 e 26)

*Compilare una scheda per ciascuna società*

<b>Progressivo società partecipata:</b>	Dir_8	<b>(a)</b>
<b>Denominazione società partecipata:</b>	Patto 2000 s.c. a r.l.	<b>(b)</b>
<b>Tipo partecipazione:</b>	Diretta	<b>(c)</b>
<b>Attività svolta:</b>	Sviluppo economico del territorio	<b>(d)</b>

*indicare se la società:*

- Rientra nell'Allegato "A" del d.lgs. n. 175/2016 (art. 26, co. 2)
- Ha come oggetto esclusivo la gestione di fondi europei per conto dello Stato o delle Regioni, ovvero la realizzazione di progetti di ricerca finanziati dalle istituzioni dell'Unione Europea (art. 26, co. 2)
- È stata esclusa, con deliberazione adottata ai sensi dell'art. 4 co. 9, secondo periodo, dall'applicazione totale o parziale delle disposizioni del medesimo articolo (**solo per le società partecipate dalle Regioni/Prov. Aut.**)
- È destinataria dei provvedimenti di cui al d.lgs. n. 159/2011 (art. 26, co. 12-bis)
- È autorizzata alla gestione delle case da gioco, ai sensi della legislazione vigente (art. 26, co. 12-sexies)
- Qualora non sia stata selezionata alcuna delle opzioni indicate ai punti precedenti, indicare se la società*
- È costituita in attuazione dell'art. 34 del regolamento CE n. 13/2013 - Gruppi d'Azione Locale (art. 4, co. 6)
- Ha per oggetto sociale prevalente la gestione di spazi fieristici e l'organizzazione di eventi fieristici (art. 4, co. 7)
- Ha per oggetto sociale prevalente la realizzazione e la gestione di impianti di trasporto a fune per la mobilità turistico sportiva in aree montane (art. 4, co. 7)
- Ha per oggetto sociale prevalente la produzione di energia da fonti rinnovabili (art. 4, co. 7)
- Ha caratteristiche di spin off o di start up universitario, o analoghe a quelle degli enti di ricerca, ovvero gestisce aziende agricole con funzioni didattiche (art. 4, co. 8)
- Produce un servizio di interesse generale a rete (di cui all'art. 3-bis del d.l. 138/2011) fuori dall'ambito territoriale di riferimento, con affidamento dei servizi, in corso e nuovi, tramite procedure ad evidenza pubblica(art. 4, co. 9-bis)
- Produce beni e servizi strettamente necessari per il perseguimento delle finalità istituzionali dell'ente(art. 4, co. 1)
- Produce un servizio di interesse generale (art. 4, co. 2, lett. a)
- Progetta e realizza un'opera pubblica sulla base di un accordo di programma fra amministrazioni pubbliche (art. 4, co. 2, lett. b)
- Realizza e gestisce un'opera pubblica ovvero organizza e gestisce un servizio di interesse generale attraverso un contratto di partenariato pubblico/privato (art. 4, co. 2, lett. c)
- Produce beni o servizi strumentali all'ente o agli enti pubblici partecipanti o alla svolgimento delle loro funzioni(art. 4, co. 2, lett. d)
- Svolge servizi di committenza (art. 4, co. 2, lett. e)
- Valorizza il patrimonio immobiliare dell'amministrazione partecipante (art. 4, co. 3)

*Indicare le motivazioni della riconducibilità o meno ai vincoli di scopo di cui al co. 1 o ad una delle attività di cui ai commi 2 e 3, anche con riferimento alle società che svolgono le attività di cui ai commi 6, 7, 8:*

**(a):** Inserire uno dei progressivi già indicati nelle schede di ricognizione (02.01; 02.02).

**(b):** Inserire la ragione sociale come indicata nelle schede di ricognizione (02.01; 02.02).

**(c):** Indicare il tipo di partecipazione distinguendo i casi in cui la società sia partecipata direttamente, indirettamente (tramite altra società/organismo), ovvero in parte direttamente e in parte indirettamente.

**(d):** Inserire l'attività come indicata nelle schede di ricognizione (02.01; 02.02).

### 03. REQUISITI TESTO UNICO DELLE SOCIETÀ A PARTECIPAZIONE PUBBLICA

03.01. Finalità perseguite e attività ammesse (articoli 4 e 26)

Compilare una scheda per ciascuna società

Progressivo società partecipata:  (a)

Denominazione società partecipata:  (b)

Tipo partecipazione:  (c)

Attività svolta:  (d)

indicare se la società:

- Rientra nell'Allegato "A" del d.lgs. n. 175/2016 (art. 26, co. 2)
- Ha come oggetto esclusivo la gestione di fondi europei per conto dello Stato o delle Regioni, ovvero la realizzazione di progetti di ricerca finanziati dalle istituzioni dell'Unione Europea (art. 26, co. 2)
- È stata esclusa, con deliberazione adottata ai sensi dell'art. 4 co. 9, secondo periodo, dall'applicazione totale o parziale delle disposizioni del medesimo articolo (**solo per le società partecipate dalle Regioni/Prov. Aut.**)
- È destinataria dei provvedimenti di cui al d.lgs. n. 159/2011 (art. 26, co. 12-bis)
- È autorizzata alla gestione delle case da gioco, ai sensi della legislazione vigente (art. 26, co. 12sexies)
- Qualora non sia stata selezionata alcuna delle opzioni indicate ai punti precedenti, indicare se la società**
- È costituita in attuazione dell'art. 34 del regolamento CE n. 13/2013 - Gruppi d'Azione Locale (art. 4, co. 6)
- Ha per oggetto sociale prevalente la gestione di spazi fieristici e l'organizzazione di eventi fieristici (art. 4, co. 7)
- Ha per oggetto sociale prevalente la realizzazione e la gestione di impianti di trasporto a fune per la mobilità turistico sportiva in aree montane (art. 4, co. 7)
- Ha per oggetto sociale prevalente la produzione di energia da fonti rinnovabili (art. 4, co. 7)
- Ha caratteristiche di spin off o di start up universitario, o analoghe a quelle degli enti di ricerca, ovvero gestisce aziende agricole con funzioni didattiche (art. 4, co. 8)
- Produce un servizio di interesse generale a rete (di cui all'art. 3-bis del d.l. 138/2011) fuori dall'ambito territoriale di riferimento, con affidamento dei servizi, in corso e nuovi, tramite procedure ad evidenza pubblica(art. 4, co. 9-bis)
- Produce beni e servizi strettamente necessari per il perseguimento delle finalità istituzionali dell'ente(art. 4, co. 1)
- Produce un servizio di interesse generale (art. 4, co. 2, lett. a)
- Progetta e realizza un'opera pubblica sulla base di un accordo di programma fra amministrazioni pubbliche (art. 4, co. 2, lett. b)
- Realizza e gestisce un'opera pubblica ovvero organizza e gestisce un servizio di interesse generale attraverso un contratto di partenariato pubblico/privato (art. 4, co. 2, lett. c)
- Produce beni o servizi strumentali all'ente o agli enti pubblici partecipanti o alla svolgimento delle loro funzioni(art. 4, co. 2, lett. d)
- Svolge servizi di committenza (art. 4, co. 2, lett. e)
- Valorizza il patrimonio immobiliare dell'amministrazione partecipante (art. 4, co. 3)

Indicare le motivazioni della riconducibilità o meno ai vincoli di scopo di cui al co. 1 o ad una delle attività di cui ai commi 2 e 3, anche con riferimento alle società che svolgono le attività di cui ai commi 6, 7, 8:

Non ricorrono le condizioni di cui all'art. 4 e 26 del Tusp.

(a): Inserire uno dei progressivi già indicati nelle schede di ricognizione (02.01; 02.02).

(b): Inserire la ragione sociale come indicata nelle schede di ricognizione (02.01; 02.02).

(c): Indicare il tipo di partecipazione distinguendo i casi in cui la società sia partecipata direttamente, indirettamente (tramite altra società/organismo), ovvero in parte direttamente e in parte indirettamente.

(d): Inserire l'attività come indicata nelle schede di ricognizione (02.01; 02.02).

### 03. REQUISITI TESTO UNICO DELLE SOCIETÀ A PARTECIPAZIONE PUBBLICA

03.01. Finalità perseguite e attività ammesse (articoli 4 e 26)

Compilare una scheda per ciascuna società

Progressivo società partecipata:	Dir_10	(a)
Denominazione società partecipata:	Consorzio Valtiberina Produce - C.V.P. - s.c.a r.l.	(b)
Tipo partecipazione:	Diretta	(c)
Attività svolta:	Programmazione, coordinamento e sviluppo economico e sociale dell'Alta Valle del Tevere	(d)

indicare se la società:

- Rientra nell'Allegato "A" del d.lgs. n. 175/2016 (art. 26, co. 2)
- Ha come oggetto esclusivo la gestione di fondi europei per conto dello Stato o delle Regioni, ovvero la realizzazione di progetti di ricerca finanziati dalle istituzioni dell'Unione Europea (art. 26, co. 2)
- È stata esclusa, con deliberazione adottata ai sensi dell'art. 4 co. 9, secondo periodo, dall'applicazione totale o parziale delle disposizioni del medesimo articolo (**solo per le società partecipate dalle Regioni/Prov. Aut.**)
- È destinataria dei provvedimenti di cui al d.lgs. n. 159/2011 (art. 26, co. 12-bis)
- È autorizzata alla gestione delle case da gioco, ai sensi della legislazione vigente (art. 26, co. 12-sexies)
- Qualora non sia stata selezionata alcuna delle opzioni indicate ai punti precedenti, indicare se la società:**
- È costituita in attuazione dell'art. 34 del regolamento CE n. 13/2013 - Gruppi d'Azione Locale (art. 4, co. 6)
- Ha per oggetto sociale prevalente la gestione di spazi fieristici e l'organizzazione di eventi fieristici (art. 4, co. 7)
- Ha per oggetto sociale prevalente la realizzazione e la gestione di impianti di trasporto a fune per la mobilità turistico sportiva in aree montane (art. 4, co. 7)
- Ha per oggetto sociale prevalente la produzione di energia da fonti rinnovabili (art. 4, co. 7)
- Ha caratteristiche di spin off o di start up universitario, o analoghe a quelle degli enti di ricerca, ovvero gestisce aziende agricole con funzioni didattiche (art. 4, co. 8)
- Produce un servizio di interesse generale a rete (di cui all'art. 3-bis del d.l. 138/2011) fuori dall'ambito territoriale di riferimento, con affidamento dei servizi, in corso e nuovi, tramite procedure ad evidenza pubblica (art. 4, co. 9-bis)
- Produce beni e servizi strettamente necessari per il perseguimento delle finalità istituzionali dell'ente (art. 4, co. 1)
- Produce un servizio di interesse generale (art. 4, co. 2, lett. a)
- Progetta e realizza un'opera pubblica sulla base di un accordo di programma fra amministrazioni pubbliche (art. 4, co. 2, lett. b)
- Realizza e gestisce un'opera pubblica ovvero organizza e gestisce un servizio di interesse generale attraverso un contratto di partenariato pubblico/privato (art. 4, co. 2, lett. c)
- Produce beni o servizi strumentali all'ente o agli enti pubblici partecipanti o alla svolgimento delle loro funzioni (art. 4, co. 2, lett. d)
- Svolge servizi di committenza (art. 4, co. 2, lett. e)
- Valorizza il patrimonio immobiliare dell'amministrazione partecipante (art. 4, co. 3)

Indicare le motivazioni della riconducibilità o meno ai vincoli di scopo di cui al co. 1 o ad una delle attività di cui ai commi 2 e 3, anche con riferimento alle società che svolgono le attività di cui ai commi 6, 7, 8:

Non ricorrono le condizioni di cui all'art. 4 e 26 del Tusp.

(a): Inserire uno dei progressivi già indicati nelle schede di ricognizione (02.01; 02.02).

(b): Inserire la ragione sociale come indicata nelle schede di ricognizione (02.01; 02.02).

(c): Indicare il tipo di partecipazione distinguendo i casi in cui la società sia partecipata direttamente, indirettamente (tramite altra società/organismo), ovvero in parte direttamente e in parte indirettamente.

(d): Inserire l'attività come indicata nelle schede di ricognizione (02.01; 02.02).

**03. REQUISITI TESTO UNICO DELLE SOCIETÀ A PARTECIPAZIONE PUBBLICA**

03.01. Finalità perseguite e attività ammesse (articoli 4 e 26)

*Compilare una scheda per ciascuna società*

<b>Progressivo società partecipata:</b>	<input type="text" value="Dir_11"/>	<b>(a)</b>
<b>Denominazione società partecipata:</b>	<input type="text" value="Amub Magione s.p.a."/>	<b>(b)</b>
<b>Tipo partecipazione:</b>	<input type="text" value="Diretta"/>	<b>(c)</b>
<b>Attività svolta:</b>	<input type="text" value="Organizzazione gare autotomobilistiche e motociclistiche"/>	<b>(d)</b>

*indicare se la società:*

- Rientra nell'Allegato "A" del d.lgs. n. 175/2016 (art. 26, co. 2)
- Ha come oggetto esclusivo la gestione di fondi europei per conto dello Stato o delle Regioni, ovvero la realizzazione di progetti di ricerca finanziati dalle istituzioni dell'Unione Europea (art. 26, co. 2)
- È stata esclusa, con deliberazione adottata ai sensi dell'art. 4 co. 9, secondo periodo, dall'applicazione totale o parziale delle disposizioni del medesimo articolo (**solo per le società partecipate dalle Regioni/Prov. Aut.**)
- È destinataria dei provvedimenti di cui al d.lgs. n. 159/2011 (art. 26, co. 12-bis)
- È autorizzata alla gestione delle case da gioco, ai sensi della legislazione vigente (art. 26, co. 12sexies)
- Qualora non sia stata selezionata alcuna delle opzioni indicate ai punti precedenti, indicare se la società*
- È costituita in attuazione dell'art. 34 del regolamento CE n. 13/2013 - Gruppi d'Azione Locale (art. 4, co. 6)
- Ha per oggetto sociale prevalente la gestione di spazi fieristici e l'organizzazione di eventi fieristici (art. 4, co. 7)
- Ha per oggetto sociale prevalente la realizzazione e la gestione di impianti di trasporto a fune per la mobilità turistico sportiva in aree montane (art. 4, co. 7)
- Ha per oggetto sociale prevalente la produzione di energia da fonti rinnovabili (art. 4, co. 7)
- Ha caratteristiche di spin off o di start up universitario, o analoghe a quelle degli enti di ricerca, ovvero gestisce aziende agricole con funzioni didattiche (art. 4, co. 8)
- Produce un servizio di interesse generale a rete (di cui all'art. 3-bis del d.l. 138/2011) fuori dall'ambito territoriale di riferimento, con affidamento dei servizi, in corso e nuovi, tramite procedure ad evidenza pubblica(art. 4, co. 9-bis)
- Produce beni e servizi strettamente necessari per il perseguimento delle finalità istituzionali dell'ente(art. 4, co. 1)
- Produce un servizio di interesse generale (art. 4, co. 2, lett. a)
- Progetta e realizza un'opera pubblica sulla base di un accordo di programma fra amministrazioni pubbliche (art. 4, co. 2, lett. b)
- Realizza e gestisce un'opera pubblica ovvero organizza e gestisce un servizio di interesse generale attraverso un contratto di partenariato pubblico/privato (art. 4, co. 2, lett. c)
- Produce beni o servizi strumentali all'ente o agli enti pubblici partecipanti o alla svolgimento delle loro funzioni(art. 4, co. 2, lett. d)
- Svolge servizi di committenza (art. 4, co. 2, lett. e)
- Valorizza il patrimonio immobiliare dell'amministrazione partecipante (art. 4, co. 3)

*Indicare le motivazioni della riconducibilità o meno ai vincoli di scopo di cui al co. 1 o ad una delle attività di cui ai commi 2 e 3, anche con riferimento alle società che svolgono le attività di cui ai commi 6, 7, 8:*

Non ricorrono le condizioni di cui all'art. 4 e 26 del Tusp.

**(a):** Inserire uno dei progressivi già indicati nelle schede di ricognizione (02.01; 02.02).

**(b):** Inserire la ragione sociale come indicata nelle schede di ricognizione (02.01; 02.02).

**(c):** Indicare il tipo di partecipazione distinguendo i casi in cui la società sia partecipata direttamente, indirettamente (tramite altra società/organismo), ovvero in parte direttamente e in parte indirettamente.

**(d):** Inserire l'attività come indicata nelle schede di ricognizione (02.01; 02.02).

### 03. REQUISITI TESTO UNICO DELLE SOCIETÀ A PARTECIPAZIONE PUBBLICA

03.01. Finalità perseguite e attività ammesse (articoli 4 e 26)

Compilare una scheda per ciascuna società

Progressivo società partecipata:  (a)

Denominazione società partecipata:  (b)

Tipo partecipazione:  (c)

Attività svolta:  (d)

Indicare se la società:

- Rientra nell'Allegato "A" del d.lgs. n. 175/2016 (art. 26, co. 2)
- Ha come oggetto esclusivo la gestione di fondi europei per conto dello Stato o delle Regioni, ovvero la realizzazione di progetti di ricerca finanziati dalle istituzioni dell'Unione Europea (art. 26, co. 2)
- È stata esclusa, con deliberazione adottata ai sensi dell'art. 4 co. 9, secondo periodo, dall'applicazione totale o parziale delle disposizioni del medesimo articolo (**solo per le società partecipate dalle Regioni/Prov. Aut.**)
- È destinataria dei provvedimenti di cui al d.lgs. n. 159/2011 (art. 26, co. 12-bis)
- È autorizzata alla gestione delle case da gioco, ai sensi della legislazione vigente (art. 26, co. 12-sexies)
- Qualora non sia stata selezionata alcuna delle opzioni indicate ai punti precedenti, indicare se la società:**
- È costituita in attuazione dell'art. 34 del regolamento CE n. 13/2013 - Gruppi d'Azione Locale (art. 4, co. 6)
- Ha per oggetto sociale prevalente la gestione di spazi fieristici e l'organizzazione di eventi fieristici (art. 4, co. 7)
- Ha per oggetto sociale prevalente la realizzazione e la gestione di impianti di trasporto a fune per la mobilità turistico-sportiva in aree montane (art. 4, co. 7)
- Ha per oggetto sociale prevalente la produzione di energia da fonti rinnovabili (art. 4, co. 7)
- Ha caratteristiche di spin off o di start up universitario, o analoghe a quelle degli enti di ricerca, ovvero gestisce aziende agricole con funzioni didattiche (art. 4, co. 8)
- Produce un servizio di interesse generale a rete (di cui all'art. 3-bis del d.l. 138/2011) fuori dall'ambito territoriale di riferimento, con affidamento dei servizi, in corso e nuovi, tramite procedure ad evidenza pubblica (art. 4, co. 9-bis)
- Produce beni e servizi strettamente necessari per il perseguimento delle finalità istituzionali dell'ente (art. 4, co. 1)
- Produce un servizio di interesse generale (art. 4, co. 2, lett. a)
- Progetta e realizza un'opera pubblica sulla base di un accordo di programma fra amministrazioni pubbliche (art. 4, co. 2, lett. b)
- Realizza e gestisce un'opera pubblica ovvero organizza e gestisce un servizio di interesse generale attraverso un contratto di partenariato pubblico/privato (art. 4, co. 2, lett. c)
- Produce beni o servizi strumentali all'ente o agli enti pubblici partecipanti o alla svolgimento delle loro funzioni (art. 4, co. 2, lett. d)
- Svolge servizi di committenza (art. 4, co. 2, lett. e)
- Valorizza il patrimonio immobiliare dell'amministrazione partecipante (art. 4, co. 3)

Indicare le motivazioni della riconducibilità o meno ai vincoli di scopo di cui al co. 1 o ad una delle attività di cui ai commi 2 e 3, anche con riferimento alle società che svolgono le attività di cui ai commi 6, 7, 8:

(a): Inserire uno dei progressivi già indicati nelle schede di ricognizione (02.01; 02.02).

(b): Inserire la ragione sociale come indicata nelle schede di ricognizione (02.01; 02.02).

(c): Indicare il tipo di partecipazione distinguendo i casi in cui la società sia partecipata direttamente, indirettamente (tramite altra società/organismo), ovvero in parte direttamente e in parte indirettamente.

(d): Inserire l'attività come indicata nelle schede di ricognizione (02.01; 02.02).

### 03. REQUISITI TESTO UNICO DELLE SOCIETÀ A PARTECIPAZIONE PUBBLICA

03.01. Finalità perseguite e attività ammesse (articoli 4 e 26)

Compilare una scheda per ciascuna società

Progressivo società partecipata:  (a)

Denominazione società partecipata:  (b)

Tipo partecipazione:  (c)

Attività svolta:  (d)

Indicare se la società:

- Rientra nell'Allegato "A" del d.lgs. n. 175/2016 (art. 26, co. 2)
- Ha come oggetto esclusivo la gestione di fondi europei per conto dello Stato o delle Regioni, ovvero la realizzazione di progetti di ricerca finanziati dalle istituzioni dell'Unione Europea (art. 26, co. 2)
- È stata esclusa, con deliberazione adottata ai sensi dell'art. 4 co. 9, secondo periodo, dall'applicazione totale o parziale delle disposizioni del medesimo articolo (**solo per le società partecipate dalle Regioni/Prov. Aut.**)
- È destinataria dei provvedimenti di cui al d.lgs. n. 159/2011 (art. 26, co. 12-bis)
- È autorizzata alla gestione delle case da gioco, ai sensi della legislazione vigente (art. 26, co. 12-sexies)
- Qualora non sia stata selezionata alcuna delle opzioni indicate ai punti precedenti, indicare se la società:**
- È costituita in attuazione dell'art. 34 del regolamento CE n. 13/2013 - Gruppi d'Azione Locale (art. 4, co. 6)
- Ha per oggetto sociale prevalente la gestione di spazi fieristici e l'organizzazione di eventi fieristici (art. 4, co. 7)
- Ha per oggetto sociale prevalente la realizzazione e la gestione di impianti di trasporto a fune per la mobilità turistico-sportiva in aree montane (art. 4, co. 7)
- Ha per oggetto sociale prevalente la produzione di energia da fonti rinnovabili (art. 4, co. 7)
- Ha caratteristiche di spin off o di start up universitario, o analoghe a quelle degli enti di ricerca, ovvero gestisce aziende agricole con funzioni didattiche (art. 4, co. 8)
- Produce un servizio di interesse generale a rete (di cui all'art. 3-bis del d.l. 138/2011) fuori dall'ambito territoriale di riferimento, con affidamento dei servizi, in corso e nuovi, tramite procedure ad evidenza pubblica (art. 4, co. 9-bis)
- Produce beni e servizi strettamente necessari per il perseguimento delle finalità istituzionali dell'ente (art. 4, co. 1)
- Produce un servizio di interesse generale (art. 4, co. 2, lett. a)
- Progetta e realizza un'opera pubblica sulla base di un accordo di programma fra amministrazioni pubbliche (art. 4, co. 2, lett. b)
- Realizza e gestisce un'opera pubblica ovvero organizza e gestisce un servizio di interesse generale attraverso un contratto di partenariato pubblico/privato (art. 4, co. 2, lett. c)
- Produce beni o servizi strumentali all'ente o agli enti pubblici partecipanti o alla svolgimento delle loro funzioni (art. 4, co. 2, lett. d)
- Svolge servizi di committenza (art. 4, co. 2, lett. e)
- Valorizza il patrimonio immobiliare dell'amministrazione partecipante (art. 4, co. 3)

Indicare le motivazioni della riconducibilità o meno ai vincoli di scopo di cui al co. 1 o ad una delle attività di cui ai commi 2 e 3, anche con riferimento alle società che svolgono le attività di cui ai commi 6, 7, 8:

(a): Inserire uno dei progressivi già indicati nelle schede di ricognizione (02.01; 02.02).

(b): Inserire la ragione sociale come indicata nelle schede di ricognizione (02.01; 02.02).

(c): Indicare il tipo di partecipazione distinguendo i casi in cui la società sia partecipata direttamente, indirettamente (tramite altra società/organismo), ovvero in parte direttamente e in parte indirettamente.

(d): Inserire l'attività come indicata nelle schede di ricognizione (02.01; 02.02).



### 03. REQUISITI TESTO UNICO DELLE SOCIETÀ A PARTECIPAZIONE PUBBLICA

03.01. Finalità perseguite e attività ammesse (articoli 4 e 26)

Compilare una scheda per ciascuna società

Progressivo società partecipata:  (a)

Denominazione società partecipata:  (b)

Tipo partecipazione:  (c)

Attività svolta:  (d)

Indicare se la società:

- Rientra nell'Allegato "A" del d.lgs. n. 175/2016 (art. 26, co. 2)

- Ha come oggetto esclusivo la gestione di fondi europei per conto dello Stato o delle Regioni, ovvero la realizzazione di progetti di ricerca finanziati dalle istituzioni dell'Unione Europea (art. 26, co. 2)

- È stata esclusa, con deliberazione adottata ai sensi dell'art. 4 co. 9, secondo periodo, dall'applicazione totale o parziale delle disposizioni del medesimo articolo (**solo per le società partecipate dalle Regioni/Prov. Aut.**)

- È destinataria dei provvedimenti di cui al d.lgs. n. 159/2011 (art. 26, co. 12-bis)

- È autorizzata alla gestione delle case da gioco, ai sensi della legislazione vigente (art. 26, co. 12-sexies)

Qualora non sia stata selezionata alcuna delle opzioni indicate ai punti precedenti, indicare se la società:

- È costituita in attuazione dell'art. 34 del regolamento CE n. 13/2013 - Gruppi d'Azione Locale (art. 4, co. 6)

- Ha per oggetto sociale prevalente la gestione di spazi fieristici e l'organizzazione di eventi fieristici (art. 4, co. 7)

- Ha per oggetto sociale prevalente la realizzazione e la gestione di impianti di trasporto a fune per la mobilità turistico-sportiva in aree montane (art. 4, co. 7)

- Ha per oggetto sociale prevalente la produzione di energia da fonti rinnovabili (art. 4, co. 7)

- Ha caratteristiche di spin off o di start up universitario, o analoghe a quelle degli enti di ricerca, ovvero gestisce aziende agricole con funzioni didattiche (art. 4, co. 8)

- Produce un servizio di interesse generale a rete (di cui all'art. 3-bis del d.l. 138/2011) fuori dall'ambito territoriale di riferimento, con affidamento dei servizi, in corso e nuovi, tramite procedure ad evidenza pubblica (art. 4, co. 9-bis)

- Produce beni e servizi strettamente necessari per il perseguimento delle finalità istituzionali dell'ente (art. 4, co. 1)

- Produce un servizio di interesse generale (art. 4, co. 2, lett. a)

- Progetta e realizza un'opera pubblica sulla base di un accordo di programma fra amministrazioni pubbliche (art. 4, co. 2, lett. b)

- Realizza e gestisce un'opera pubblica ovvero organizza e gestisce un servizio di interesse generale attraverso un contratto di partenariato pubblico/privato (art. 4, co. 2, lett. c)

- Produce beni o servizi strumentali all'ente o agli enti pubblici partecipanti o alla svolgimento delle loro funzioni (art. 4, co. 2, lett. d)

- Svolge servizi di committenza (art. 4, co. 2, lett. e)

- Valorizza il patrimonio immobiliare dell'amministrazione partecipante (art. 4, co. 3)

Indicare le motivazioni della riconducibilità o meno ai vincoli di scopo di cui al co. 1 o ad una delle attività di cui ai commi 2 e 3, anche con riferimento alle società che svolgono le attività di cui ai commi 6, 7, 8:

(a): Inserire uno dei progressivi già indicati nelle schede di ricognizione (02.01; 02.02).

(b): Inserire la ragione sociale come indicata nelle schede di ricognizione (02.01; 02.02).

(c): Indicare il tipo di partecipazione distinguendo i casi in cui la società sia partecipata direttamente, indirettamente (tramite altra società/organismo), ovvero in parte direttamente e in parte indirettamente.

(d): Inserire l'attività come indicata nelle schede di ricognizione (02.01; 02.02).

**03. REQUISITI TESTO UNICO DELLE SOCIETÀ A PARTECIPAZIONE PUBBLICA**

03.01. Finalità perseguite e attività ammesse (articoli 4 e 26)

*Compilare una scheda per ciascuna società*

<b>Progressivo società partecipata:</b>	<input type="text" value="Dir_15"/>	<b>(a)</b>
<b>Denominazione società partecipata:</b>	<input type="text" value="Valnestore sviluppo s.r.l. - in liquidazione"/>	<b>(b)</b>
<b>Tipo partecipazione:</b>	<input type="text" value="Diretta"/>	<b>(c)</b>
<b>Attività svolta:</b>	<input type="text" value="Realizzazione interventi infrastrutturali ed insediativi nell'ambito del riequilibrio economico ed ambientale"/>	<b>(d)</b>

*indicare se la società:*

- Rientra nell'Allegato "A" del d.lgs. n. 175/2016 (art. 26, co. 2)
- Ha come oggetto esclusivo la gestione di fondi europei per conto dello Stato o delle Regioni, ovvero la realizzazione di progetti di ricerca finanziati dalle istituzioni dell'Unione Europea (art. 26, co. 2)
- È stata esclusa, con deliberazione adottata ai sensi dell'art. 4 co. 9, secondo periodo, dall'applicazione totale o parziale delle disposizioni del medesimo articolo (**solo per le società partecipate dalle Regioni/Prov. Aut.**)
- È destinataria dei provvedimenti di cui al d.lgs. n. 159/2011 (art. 26, co. 12-bis)
- È autorizzata alla gestione delle case da gioco, ai sensi della legislazione vigente (art. 26, co. 12sexies)
- Qualora non sia stata selezionata alcuna delle opzioni indicate ai punti precedenti, indicare se la società*
- È costituita in attuazione dell'art. 34 del regolamento CE n. 13/2013 - Gruppi d'Azione Locale (art. 4, co. 6)
- Ha per oggetto sociale prevalente la gestione di spazi fieristici e l'organizzazione di eventi fieristici (art. 4, co. 7)
- Ha per oggetto sociale prevalente la realizzazione e la gestione di impianti di trasporto a fune per la mobilità turistico sportiva in aree montane (art. 4, co. 7)
- Ha per oggetto sociale prevalente la produzione di energia da fonti rinnovabili (art. 4, co. 7)
- Ha caratteristiche di spin off o di start up universitario, o analoghe a quelle degli enti di ricerca, ovvero gestisce aziende agricole con funzioni didattiche (art. 4, co. 8)
- Produce un servizio di interesse generale a rete (di cui all'art. 3-bis del d.l. 138/2011) fuori dall'ambito territoriale di riferimento, con affidamento dei servizi, in corso e nuovi, tramite procedure ad evidenza pubblica(art. 4, co. 9-bis)
- Produce beni e servizi strettamente necessari per il perseguimento delle finalità istituzionali dell'ente(art. 4, co. 1)
- Produce un servizio di interesse generale (art. 4, co. 2, lett. a)
- Progetta e realizza un'opera pubblica sulla base di un accordo di programma fra amministrazioni pubbliche (art. 4, co. 2, lett. b)
- Realizza e gestisce un'opera pubblica ovvero organizza e gestisce un servizio di interesse generale attraverso un contratto di partenariato pubblico/privato (art. 4, co. 2, lett. c)
- Produce beni o servizi strumentali all'ente o agli enti pubblici partecipanti o alla svolgimento delle loro funzioni(art. 4, co. 2, lett. d)
- Svolge servizi di committenza (art. 4, co. 2, lett. e)
- Valorizza il patrimonio immobiliare dell'amministrazione partecipante (art. 4, co. 3)

*Indicare le motivazioni della riconducibilità o meno ai vincoli di scopo di cui al co. 1 o ad una delle attività di cui ai commi 2 e 3, anche con riferimento alle società che svolgono le attività di cui ai commi 6, 7, 8:*

**(a):** Inserire uno dei progressivi già indicati nelle schede di ricognizione (02.01; 02.02).

**(b):** Inserire la ragione sociale come indicata nelle schede di ricognizione (02.01; 02.02).

**(c):** Indicare il tipo di partecipazione distinguendo i casi in cui la società sia partecipata direttamente, indirettamente (tramite altra società/organismo), ovvero in parte direttamente e in parte indirettamente.

**(d):** Inserire l'attività come indicata nelle schede di ricognizione (02.01; 02.02).

**03. REQUISITI TESTO UNICO DELLE SOCIETÀ A PARTECIPAZIONE PUBBLICA**

03.02. Condizioni art. 20, co. 2

Compilare una scheda per ciascuna società

**Progressivo società partecipata:**  (a)

**Denominazione società partecipata:**  (b)

**Tipo partecipazione:**  (c)

**Attività svolta:**  (d)

Indicare i seguenti dati con riferimento all'esercizio 2015:

Numero medio dipendenti (e)	4,50
Numero amministratori	1
di cui nominati dall'Ente	
Numero componenti organo di controllo	1
di cui nominati dall'Ente	

Importi in euro

RISULTATO D'ESERCIZIO (g)	
2015	180.095,00
2014	142.055,00
2013	257.689,00
2012	210.514,00
2011	224.774,00

Importi in euro

Costo del personale (f)	107.156,00
Compensi amministratori	15.000,00
Compensi componenti organo di controllo	4.700,00

Importi in euro

FATTURATO	
2015	727.413,00
2014	540.401,00
2013	676.338,00
<b>FATTURATO MEDIO</b>	<b>648.050,67</b>

Sussistenza delle condizioni di cui all'art. 20, co. 2:

- La partecipazione societaria non rientra in alcuna delle categorie di cui all'art. 4 (art. 20, co. 2, lett. a)
- Società priva di dipendenti o con numero di amministratori superiore a quello dei dipendenti (art. 20, co. 2, lett. b)
- Svolgimento di attività analoghe o similari a quelle svolte da altre società partecipate o da enti pubblici strumentali (art. 20, co. 2, lett. c)

Indicare quali società/enti strumentali:

- Fatturato medio non superiore a 500.000 euro nel triennio precedente (art. 20, co. 2, lett. d e art. 26, co. 12-quinquies)
- Perdite in 4 dei 5 esercizi precedenti (per società che non gestiscono un servizio di interesse generale) (art. 20, co. 2, lett. e)
- Necessità di contenimento dei costi di funzionamento (art. 20, co. 2, lett. f)
- Necessità di aggregazione con altre società aventi ad oggetto le attività consentite all'art. 4 (art. 20, co. 2, lett. g)

Indicare le motivazioni della sussistenza o meno delle condizioni di cui ai punti precedenti:

Non ricorrono i presupposti di cui ai punti precedenti ( art. 20,co. 2).

Azioni da intraprendere:

Si mantiene la partecipazione nella società "Agenzia per l'Energia e l'Ambiente s.r.l." senza interventi di razionalizzazione.

- (a): Inserire uno dei progressivi già indicati nelle schede di ricognizione (02.01; 02.02).
- (b): Inserire la ragione sociale come indicata nelle schede di ricognizione (02.01; 02.02).
- (c): Indicare il tipo di partecipazione distinguendo i casi in cui la società sia partecipata direttamente, indirettamente (tramite altra società/organismo), ovvero in parte direttamente e in parte indirettamente.
- (d): Inserire l'attività svolta come indicata nelle schede di ricognizione (02.01; 02.02).
- (e): Inserire il numero medio di dipendenti come da nota integrativa al bilancio.
- (f): Inserire la voce B9 del Conto economico.
- (g): Inserire il risultato d'esercizio al netto delle imposte.

**03. REQUISITI TESTO UNICO DELLE SOCIETÀ A PARTECIPAZIONE PUBBLICA**

03.02. Condizioni art. 20, co. 2

Compilare una scheda per ciascuna società

**Progressivo società partecipata:**  (a)

**Denominazione società partecipata:**  (b)

**Tipo partecipazione:**  (c)

**Attività svolta:**  (d)

Indicare i seguenti dati con riferimento all'esercizio 2015:

<b>Numero medio dipendenti (e)</b>	52,60
<b>Numero amministratori</b>	1
<b>di cui nominati dall'Ente</b>	
<b>Numero componenti organo di controllo</b>	3
<b>di cui nominati dall'Ente</b>	

Importi in euro	
<b>Costo del personale (f)</b>	213.210,00
<b>Compensi amministratori</b>	173.110,00
<b>Compensi componenti organo di controllo</b>	23.940,00

Importi in euro	
RISULTATO D'ESERCIZIO (g)	
<b>2015</b>	0,00
<b>2014</b>	0,00
<b>2013</b>	0,00
<b>2012</b>	0,00
<b>2011</b>	0,00

Importi in euro	
FATTURATO	
<b>2015</b>	27.782,00
<b>2014</b>	40.375,00
<b>2013</b>	22.449,00
<b>FATTURATO MEDIO</b>	<b>30.202,00</b>

Sussistenza delle condizioni di cui all'art. 20, co. 2:

- La partecipazione societaria non rientra in alcuna delle categorie di cui all'art. 4 (art. 20, co. 2, lett. a)
- Società priva di dipendenti o con numero di amministratori superiore a quello dei dipendenti (art. 20, co. 2, lett. b)
- Svolgimento di attività analoghe o simili a quelle svolte da altre società partecipate o da enti pubblici strumentali (art. 20, co. 2, lett. c)

Indicare quali società/enti strumentali:

- Fatturato medio non superiore a 500.000 euro nel triennio precedente (art. 20, co. 2, lett. d e art. 26, co. 12-quinquies)
- Perdite in 4 dei 5 esercizi precedenti (per società che non gestiscono un servizio di interesse generale) (art. 20, co. 2, lett. e)
- Necessità di contenimento dei costi di funzionamento (art. 20, co. 2, lett. f)
- Necessità di aggregazione con altre società aventi ad oggetto le attività consentite all'art. 4 (art. 20, co. 2, lett. g)

Indicare le motivazioni della sussistenza o meno delle condizioni di cui ai punti precedenti:

La società presenta un fatturato medio non superiore a 500.000 euro. Amministratore Unico dal 30.09.2015. E' società pubblica di progetto senza scopo di lucro, di diritto singolare (art. 1, co. 4, lett. a)

Azioni da intraprendere:

Si mantiene la partecipazione nella società "Quadrilatero Marche-Umbria s.p.a" senza interventi di razionalizzazione.

(a): Inserire uno dei progressivi già indicati nelle schede di ricognizione (02.01; 02.02).

(b): Inserire la ragione sociale come indicata nelle schede di ricognizione (02.01; 02.02).

(c): Indicare il tipo di partecipazione distinguendo i casi in cui la società sia partecipata direttamente, indirettamente (tramite altra società/organismo), ovvero in parte direttamente e in parte indirettamente.

(d): Inserire l'attività svolta come indicata nelle schede di ricognizione (02.01; 02.02).

(e): Inserire il numero medio di dipendenti come da nota integrativa al bilancio.

(f): Inserire la voce B9 del Conto economico.

(g): Inserire il risultato d'esercizio al netto delle imposte.

**03. REQUISITI TESTO UNICO DELLE SOCIETÀ A PARTECIPAZIONE PUBBLICA**

03.02. Condizioni art. 20, co. 2

Compilare una scheda per ciascuna società

**Progressivo società partecipata:**  (a)

**Denominazione società partecipata:**  (b)

**Tipo partecipazione:**  (c)

**Attività svolta:**  (d)

Indicare i seguenti dati con riferimento all'esercizio 2015:

Numero medio dipendenti (e)	81,00
Numero amministratori	3
di cui nominati dall'Ente	
Numero componenti organo di controllo	3
di cui nominati dall'Ente	

Importi in euro

RISULTATO D'ESERCIZIO (g)	
2015	269.727,00
2014	185.446,00
2013	-732.399,00
2012	84.783,00
2011	48.486,00

Importi in euro	
Costo del personale (f)	4.513.108,00
Compensi amministratori	28.736,00
Compensi componenti organo di controllo	33.542,00

Importi in euro

FATTURATO	
2015	8.146.674,00
2014	8.244.452,00
2013	14.981.529,00
<b>FATTURATO MEDIO</b>	<b>10.457.551,67</b>

Sussistenza delle condizioni di cui all'art. 20, co. 2:

- La partecipazione societaria non rientra in alcuna delle categorie di cui all'art. 4 (art. 20, co. 2, lett. a)
- Società priva di dipendenti o con numero di amministratori superiore a quello dei dipendenti (art. 20, co. 2, lett. b)
- Svolgimento di attività analoghe o similari a quelle svolte da altre società partecipate o da enti pubblici strumentali (art. 20, co. 2, lett. c)

Indicare quali società/enti strumentali:

- Fatturato medio non superiore a 500.000 euro nel triennio precedente (art. 20, co. 2, lett. d e art. 26, co. 12-quinquies)
- Perdite in 4 dei 5 esercizi precedenti (per società che non gestiscono un servizio di interesse generale) (art. 20, co. 2, lett. e)
- Necessità di contenimento dei costi di funzionamento (art. 20, co. 2, lett. f)
- Necessità di aggregazione con altre società aventi ad oggetto le attività consentite all'art. 4 (art. 20, co. 2, lett. g)

Indicare le motivazioni della sussistenza o meno delle condizioni di cui ai punti precedenti:

Non ricorrono i presupposti di cui ai punti precedenti ( art. 20,co. 2).

Azioni da intraprendere:

Si mantiene la partecipazione nella società "Sviluppumbria s.p.a." senza interventi di razionalizzazione.

- (a): Inserire uno dei progressivi già indicati nelle schede di ricognizione (02.01; 02.02).
- (b): Inserire la ragione sociale come indicata nelle schede di ricognizione (02.01; 02.02).
- (c): Indicare il tipo di partecipazione distinguendo i casi in cui la società sia partecipata direttamente, indirettamente (tramite altra società/organismo), ovvero in parte direttamente e in parte indirettamente.
- (d): Inserire l'attività svolta come indicata nelle schede di ricognizione (02.01; 02.02).
- (e): Inserire il numero medio di dipendenti come da nota integrativa al bilancio.
- (f): Inserire la voce B9 del Conto economico.
- (g): Inserire il risultato d'esercizio al netto delle imposte.

### 03. REQUISITI TESTO UNICO DELLE SOCIETÀ A PARTECIPAZIONE PUBBLICA

03.02. Condizioni art. 20, co. 2

Compilare una scheda per ciascuna società

Progressivo società partecipata:  (a)

Denominazione società partecipata:  (b)

Tipo partecipazione:  (c)

Attività svolta:  (d)

Indicare i seguenti dati con riferimento all'esercizio 2015:

Numero medio dipendenti (e)	78,00
Numero amministratori	1
di cui nominati dall'Ente	
Numero componenti organo di controllo	3
di cui nominati dall'Ente	

Importi in euro

Costo del personale (f)	4.951.057,00
Compensi amministratori	64.910,00
Compensi componenti organo di controllo	91.568,00

Importi in euro

RISULTATO D'ESERCIZIO (g)	
2015	36.029,00
2014	
2013	
2012	
2011	

Importi in euro

FATTURATO	
2015	13.428.619,00
2014	
2013	
FATTURATO MEDIO	13.428.619,00

Sussistenza delle condizioni di cui all'art. 20, co. 2:

- La partecipazione societaria non rientra in alcuna delle categorie di cui all'art. 4 (art. 20, co. 2, lett. a)
- Società priva di dipendenti o con numero di amministratori superiore a quello dei dipendenti (art. 20, co. 2, lett. b)
- Svolgimento di attività analoghe o similari a quelle svolte da altre società partecipate o da enti pubblici strumentali (art. 20, co. 2, lett. c)

Indicare quali società/enti strumentali:

- Fatturato medio non superiore a 500.000 euro nel triennio precedente (art. 20, co. 2, lett. d e art. 26, co. 12-quinquies)
- Perdite in 4 dei 5 esercizi precedenti (per società che non gestiscono un servizio di interesse generale) (art. 20, co. 2, lett. e)
- Necessità di contenimento dei costi di funzionamento (art. 20, co. 2, lett. f)
- Necessità di aggregazione con altre società aventi ad oggetto le attività consentite all'art. 4 (art. 20, co. 2, lett. g)

Indicare le motivazioni della sussistenza o meno delle condizioni di cui ai punti precedenti:

Umbria Digitale è costituita dalla fusione per incorporazione di Webred spa in Centralcom spa dal 21.05.2015 e pertanto il primo bilancio è al 31.12.2015. Non ricorrono i presupposti di cui ai punti precedenti (art. 20, co. 2).

Azioni da intraprendere:

Si mantiene la partecipazione nella società "Umbria Digitale s.c.a r.l." senza interventi di razionalizzazione.

(a): Inserire uno dei progressivi già indicati nelle schede di ricognizione (02.01; 02.02).

(b): Inserire la ragione sociale come indicata nelle schede di ricognizione (02.01; 02.02).

(c): Indicare il tipo di partecipazione distinguendo i casi in cui la società sia partecipata direttamente, indirettamente (tramite altra società/organismo), ovvero in parte direttamente e in parte indirettamente.

(d): Inserire l'attività svolta come indicata nelle schede di ricognizione (02.01; 02.02).

(e): Inserire il numero medio di dipendenti come da nota integrativa al bilancio.

(f): Inserire la voce B9 del Conto economico.

(g): Inserire il risultato d'esercizio al netto delle imposte.

**03. REQUISITI TESTO UNICO DELLE SOCIETÀ A PARTECIPAZIONE PUBBLICA**

03.02. Condizioni art. 20, co. 2

Compilare una scheda per ciascuna società

Progressivo società partecipata:  (a)

Denominazione società partecipata:  (b)

Tipo partecipazione:  (c)

Attività svolta:  (d)

Indicare i seguenti dati con riferimento all'esercizio 2015:

Numero medio dipendenti (e)	5,00
Numero amministratori	3
di cui nominati dall'Ente	
Numero componenti organo di controllo	3
di cui nominati dall'Ente	

Costo del personale (f)	249.964,00
Compensi amministratori	35.824,00
Compensi componenti organo di controllo	17.644,00

RISULTATO D'ESERCIZIO (g)	
2015	56.209,00
2014	43.297,00
2013	60.741,00
2012	35.378,00
2011	44.575,00

FATTURATO	
2015	1.760.897,00
2014	1.622.609,00
2013	1.732.684,00
<b>FATTURATO MEDIO</b>	<b>1.705.396,67</b>

Sussistenza delle condizioni di cui all'art. 20, co. 2:

- La partecipazione societaria non rientra in alcuna delle categorie di cui all'art. 4 (art. 20, co. 2, lett. a)
- Società priva di dipendenti o con numero di amministratori superiore a quello dei dipendenti (art. 20, co. 2, lett. b)
- Svolgimento di attività analoghe o similari a quelle svolte da altre società partecipate o da enti pubblici strumentali (art. 20, co. 2, lett. c)

Indicare quali società/enti strumentali:

- Fatturato medio non superiore a 500.000 euro nel triennio precedente (art. 20, co. 2, lett. d e art. 26, co. 12-quinquies)
- Perdite in 4 dei 5 esercizi precedenti (per società che non gestiscono un servizio di interesse generale) (art. 20, co. 2, lett. e)
- Necessità di contenimento dei costi di funzionamento (art. 20, co. 2, lett. f)
- Necessità di aggregazione con altre società aventi ad oggetto le attività consentite all'art. 4 (art. 20, co. 2, lett. g)

Indicare le motivazioni della sussistenza o meno delle condizioni di cui ai punti precedenti:

Non ricorrono i presupposti di cui ai punti precedenti ( art. 20,co. 2).

Azioni da intraprendere:

Si mantiene la partecipazione nella società "Umbriafiere s.p.a." senza interventi di razionalizzazione.

(a): Inserire uno dei progressivi già indicati nelle schede di ricognizione (02.01; 02.02).

(b): Inserire la ragione sociale come indicata nelle schede di ricognizione (02.01; 02.02).

(c): Indicare il tipo di partecipazione distinguendo i casi in cui la società sia partecipata direttamente, indirettamente (tramite altra società/organismo), ovvero in parte direttamente e in parte indirettamente.

(d): Inserire l'attività svolta come indicata nelle schede di ricognizione (02.01; 02.02).

(e): Inserire il numero medio di dipendenti come da nota integrativa al bilancio.

(f): Inserire la voce B9 del Conto economico.

(g): Inserire il risultato d'esercizio al netto delle imposte.

**03. REQUISITI TESTO UNICO DELLE SOCIETÀ A PARTECIPAZIONE PUBBLICA**

03.02. Condizioni art. 20, co. 2

Compilare una scheda per ciascuna società

Progressivo società partecipata:  (a)

Denominazione società partecipata:  (b)

Tipo partecipazione:  (c)

Attività svolta:  (d)

Indicare i seguenti dati con riferimento all'esercizio 2015:

Numero medio dipendenti (e)	61,00
Numero amministratori	5
di cui nominati dall'Ente	
Numero componenti organo di controllo	3
di cui nominati dall'Ente	

Importi in euro

Costo del personale (f)	3.385.220,00
Compensi amministratori	85.600,00
Compensi componenti organo di controllo	72.706,00

Importi in euro

RISULTATO D'ESERCIZIO (g)	
2015	-13.960.699,00
2014	3.150.285,00
2013	-11.874.523,00
2012	-7.964.253,00
2011	84.048,00

Importi in euro

FATTURATO	
2015	10.232.633,00
2014	27.355.707,00
2013	116.760.782,00
<b>FATTURATO MEDIO</b>	<b>51.449.707,33</b>

Sussistenza delle condizioni di cui all'art. 20, co. 2:

- La partecipazione societaria non rientra in alcuna delle categorie di cui all'art. 4 (art. 20, co. 2, lett. a)
- Società priva di dipendenti o con numero di amministratori superiore a quello dei dipendenti (art. 20, co. 2, lett. b)
- Svolgimento di attività analoghe o similari a quelle svolte da altre società partecipate o da enti pubblici strumentali (art. 20, co. 2, lett. c)

Indicare quali società/enti strumentali:

- Fatturato medio non superiore a 500.000 euro nel triennio precedente (art. 20, co. 2, lett. d e art. 26, co. 12-quinquies)
- Perdite in 4 dei 5 esercizi precedenti (per società che non gestiscono un servizio di interesse generale) (art. 20, co. 2, lett. e)
- Necessità di contenimento dei costi di funzionamento (art. 20, co. 2, lett. f)
- Necessità di aggregazione con altre società aventi ad oggetto le attività consentite all'art. 4 (art. 20, co. 2, lett. g)

Indicare le motivazioni della sussistenza o meno delle condizioni di cui ai punti precedenti:

I risultati negativi di tre degli ultimi cinque esercizi confermano la necessità di intervenire sui costi di funzionamento.

Azioni da intraprendere:

Si mantiene la partecipazione nella società "Umbria T.P.L. e Mobilità s.p.a." sottoponendo la stessa ad azione di razionalizzazione dei costi come indicato nella successiva scheda 5.01

(a): Inserire uno dei progressivi già indicati nelle schede di ricognizione (02.01; 02.02).

(b): Inserire la ragione sociale come indicata nelle schede di ricognizione (02.01; 02.02).

(c): Indicare il tipo di partecipazione distinguendo i casi in cui la società sia partecipata direttamente, indirettamente (tramite altra società/organismo), ovvero in parte direttamente e in parte indirettamente.

(d): Inserire l'attività svolta come indicata nelle schede di ricognizione (02.01; 02.02).

(e): Inserire il numero medio di dipendenti come da nota integrativa al bilancio.

(f): Inserire la voce B9 del Conto economico.

(g): Inserire il risultato d'esercizio al netto delle imposte.



**03. REQUISITI TESTO UNICO DELLE SOCIETÀ A PARTECIPAZIONE PUBBLICA**

03.02. Condizioni art. 20, co. 2

Compilare una scheda per ciascuna società

**Progressivo società partecipata:**  (a)

**Denominazione società partecipata:**  (b)

**Tipo partecipazione:**  (c)

**Attività svolta:**  (d)

Indicare i seguenti dati con riferimento all'esercizio 2015:

Numero medio dipendenti (e)	37,00
Numero amministratori	3
di cui nominati dall'Ente	
Numero componenti organo di controllo	3
di cui nominati dall'Ente	

Importi in euro

Costo del personale (f)	1.877.086,00
Compensi amministratori	80.000,00
Compensi componenti organo di controllo	20.760,00

Importi in euro

RISULTATO D'ESERCIZIO (g)	
2015	-845.976,00
2014	-1.176.389,00
2013	-1.529.793,00
2012	-748.131,00
2011	-889.423,00

Importi in euro

FATTURATO	
2015	4.295.560,00
2014	3.476.047,00
2013	3.252.823,00
<b>FATTURATO MEDIO</b>	<b>3.674.810,00</b>

Sussistenza delle condizioni di cui all'art. 20, co. 2:

- La partecipazione societaria non rientra in alcuna delle categorie di cui all'art. 4 (art. 20, co. 2, lett. a)
- Società priva di dipendenti o con numero di amministratori superiore a quello dei dipendenti (art. 20, co. 2, lett. b)
- Svolgimento di attività analoghe o similari a quelle svolte da altre società partecipate o da enti pubblici strumentali (art. 20, co. 2, lett. c)

Indicare quali società/enti strumentali:

- Fatturato medio non superiore a 500.000 euro nel triennio precedente (art. 20, co. 2, lett. d e art. 26, co. 12-quinquies)
- Perdite in 4 dei 5 esercizi precedenti (per società che non gestiscono un servizio di interesse generale) (art. 20, co. 2, lett. e)
- Necessità di contenimento dei costi di funzionamento (art. 20, co. 2, lett. f)
- Necessità di aggregazione con altre società aventi ad oggetto le attività consentite all'art. 4 (art. 20, co. 2, lett. g)

Indicare le motivazioni della sussistenza o meno delle condizioni di cui ai punti precedenti:

Pur avendo registrato perdite negli ultimi cinque esercizi la società svolge attività di interesse generale a favore della comunità amministrata.

Azioni da intraprendere:

Si mantiene la partecipazione nella società "S.A.S.E. s.p.a." indicando alla stessa un'azione di razionalizzazione dei costi come indicato nella successiva scheda 5.01

- (a): Inserire uno dei progressivi già indicati nelle schede di ricognizione (02.01; 02.02).
- (b): Inserire la ragione sociale come indicata nelle schede di ricognizione (02.01; 02.02).
- (c): Indicare il tipo di partecipazione distinguendo i casi in cui la società sia partecipata direttamente, indirettamente (tramite altra società/organismo), ovvero in parte direttamente e in parte indirettamente.
- (d): Inserire l'attività svolta come indicata nelle schede di ricognizione (02.01; 02.02).
- (e): Inserire il numero medio di dipendenti come da nota integrativa al bilancio.
- (f): Inserire la voce B9 del Conto economico.
- (g): Inserire il risultato d'esercizio al netto delle imposte.

**03. REQUISITI TESTO UNICO DELLE SOCIETÀ A PARTECIPAZIONE PUBBLICA**

03.02. Condizioni art. 20, co. 2

Compilare una scheda per ciascuna società

Progressivo società partecipata:  (a)

Denominazione società partecipata:  (b)

Tipo partecipazione:  (c)

Attività svolta:  (d)

Indicare i seguenti dati con riferimento all'esercizio 2015:

Numero medio dipendenti (e)	3,00
Numero amministratori	3
di cui nominati dall'Ente	
Numero componenti organo di controllo	
di cui nominati dall'Ente	

Costo del personale (f)	128.762,00
Compensi amministratori	19.152,00
Compensi componenti organo di controllo	

RISULTATO D'ESERCIZIO (g)	
2015	1.124,00
2014	1.228,00
2013	-50.369,00
2012	70.123,00
2011	-105.344,00

FATTURATO	
2015	234.426,00
2014	192.881,00
2013	138.652,00
<b>FATTURATO MEDIO</b>	<b>188.653,00</b>

Sussistenza delle condizioni di cui all'art. 20, co. 2:

- La partecipazione societaria non rientra in alcuna delle categorie di cui all'art. 4 (art. 20, co. 2, lett. a)
- Società priva di dipendenti o con numero di amministratori superiore a quello dei dipendenti (art. 20, co. 2, lett. b)
- Svolgimento di attività analoghe o similari a quelle svolte da altre società partecipate o da enti pubblici strumentali (art. 20, co. 2, lett. c)

Indicare quali società/enti strumentali:

- Fatturato medio non superiore a 500.000 euro nel triennio precedente (art. 20, co. 2, lett. d e art. 26, co. 12-quinquies)
- Perdite in 4 dei 5 esercizi precedenti (per società che non gestiscono un servizio di interesse generale) (art. 20, co. 2, lett. e)
- Necessità di contenimento dei costi di funzionamento (art. 20, co. 2, lett. f)
- Necessità di aggregazione con altre società aventi ad oggetto le attività consentite all'art. 4 (art. 20, co. 2, lett. g)

Indicare le motivazioni della sussistenza o meno delle condizioni di cui ai punti precedenti:

La cessione della società era già inserita nel Piano di raz. 2015 e viene riconfermata anche in riferimento al limite minimo di fatturato conseguito nel triennio.

Azioni da intraprendere:

In data 22/06/2017 sono state cedute le quote di proprietà dell'ente possedute al 23/09/2016. Alla data odierna l'ente risulta ancora proprietario dello 0,13% del CS, che si intende cedere.

- (a): Inserire uno dei progressivi già indicati nelle schede di ricognizione (02.01; 02.02).
- (b): Inserire la ragione sociale come indicata nelle schede di ricognizione (02.01; 02.02).
- (c): Indicare il tipo di partecipazione distinguendo i casi in cui la società sia partecipata direttamente, indirettamente (tramite altra società/organismo), ovvero in parte direttamente e in parte indirettamente.
- (d): Inserire l'attività svolta come indicata nelle schede di ricognizione (02.01; 02.02).
- (e): Inserire il numero medio di dipendenti come da nota integrativa al bilancio.
- (f): Inserire la voce B9 del Conto economico.
- (g): Inserire il risultato d'esercizio al netto delle imposte.

**03. REQUISITI TESTO UNICO DELLE SOCIETÀ A PARTECIPAZIONE PUBBLICA**

03.02. Condizioni art. 20, co. 2

Compilare una scheda per ciascuna società

Progressivo società partecipata:  (a)

Denominazione società partecipata:  (b)

Tipo partecipazione:  (c)

Attività svolta:  (d)

Indicare i seguenti dati con riferimento all'esercizio 2015:

Numero medio dipendenti (e)	22,00
Numero amministratori	9
di cui nominati dall'Ente	1
Numero componenti organo di controllo	3
di cui nominati dall'Ente	

Costo del personale (f)	1.157.369,00
Compensi amministratori	42.260,00
Compensi componenti organo di controllo	13.961,00

RISULTATO D'ESERCIZIO (g)	
2015	137.380,00
2014	14.935,00
2013	159.809,00
2012	34.201,00
2011	1.673,00

FATTURATO	
2015	5.804.420,00
2014	3.847.138,00
2013	2.907.454,00
<b>FATTURATO MEDIO</b>	<b>4.186.337,33</b>

Sussistenza delle condizioni di cui all'art. 20, co. 2:

- La partecipazione societaria non rientra in alcuna delle categorie di cui all'art. 4 (art. 20, co. 2, lett. a)
- Società priva di dipendenti o con numero di amministratori superiore a quello dei dipendenti (art. 20, co. 2, lett. b)
- Svolgimento di attività analoghe o similari a quelle svolte da altre società partecipate o da enti pubblici strumentali (art. 20, co. 2, lett. c)

Indicare quali società/enti strumentali:

- Fatturato medio non superiore a 500.000 euro nel triennio precedente (art. 20, co. 2, lett. d e art. 26, co. 12-quinquies)
- Perdite in 4 dei 5 esercizi precedenti (per società che non gestiscono un servizio di interesse generale) (art. 20, co. 2, lett. e)
- Necessità di contenimento dei costi di funzionamento (art. 20, co. 2, lett. f)
- Necessità di aggregazione con altre società aventi ad oggetto le attività consentite all'art. 4 (art. 20, co. 2, lett. g)

Indicare le motivazioni della sussistenza o meno delle condizioni di cui ai punti precedenti:

La cessione della società era già inserita nel Piano di raz. 2015.

Azioni da intraprendere:

Alla data odierna sono state cedute tutte le quote.

- (a): Inserire uno dei progressivi già indicati nelle schede di ricognizione (02.01; 02.02).
- (b): Inserire la ragione sociale come indicata nelle schede di ricognizione (02.01; 02.02).
- (c): Indicare il tipo di partecipazione distinguendo i casi in cui la società sia partecipata direttamente, indirettamente (tramite altra società/organismo), ovvero in parte direttamente e in parte indirettamente.
- (d): Inserire l'attività svolta come indicata nelle schede di ricognizione (02.01; 02.02).
- (e): Inserire il numero medio di dipendenti come da nota integrativa al bilancio.
- (f): Inserire la voce B9 del Conto economico.
- (g): Inserire il risultato d'esercizio al netto delle imposte.

### 03. REQUISITI TESTO UNICO DELLE SOCIETÀ A PARTECIPAZIONE PUBBLICA

03.02. Condizioni art. 20, co. 2

Compilare una scheda per ciascuna società

**Progressivo società partecipata:**  (a)

**Denominazione società partecipata:**  (b)

**Tipo partecipazione:**  (c)

**Attività svolta:**  (d)

Indicare i seguenti dati con riferimento all'esercizio 2015:

Numero medio dipendenti (e)	
Numero amministratori	3
di cui nominati dall'Ente	
Numero componenti organo di controllo	3
di cui nominati dall'Ente	

Importi in euro

RISULTATO D'ESERCIZIO (g)	
2015	599,00
2014	1.190,00
2013	4.495,00
2012	-12.921,00
2011	2.544,00

Importi in euro

Costo del personale (f)	0,00
Compensi amministratori	5.000,00
Compensi componenti organo di controllo	

Importi in euro

FATTURATO	
2015	76.186,00
2014	70.132,00
2013	159.844,00
FATTURATO MEDIO	102.054,00

Sussistenza delle condizioni di cui all'art. 20, co. 2:

- La partecipazione societaria non rientra in alcuna delle categorie di cui all'art. 4 (art. 20, co. 2, lett. a)
- Società priva di dipendenti o con numero di amministratori superiore a quello dei dipendenti (art. 20, co. 2, lett. b)
- Svolgimento di attività analoghe o similari a quelle svolte da altre società partecipate o da enti pubblici strumentali (art. 20, co. 2, lett. c)

Indicare quali società/enti strumentali:

- Fatturato medio non superiore a 500.000 euro nel triennio precedente (art. 20, co. 2, lett. d e art. 26, co. 12-quinquies)
- Perdite in 4 dei 5 esercizi precedenti (per società che non gestiscono un servizio di interesse generale) (art. 20, co. 2, lett. e)
- Necessità di contenimento dei costi di funzionamento (art. 20, co. 2, lett. f)
- Necessità di aggregazione con altre società aventi ad oggetto le attività consentite all'art. 4 (art. 20, co. 2, lett. g)

Indicare le motivazioni della sussistenza o meno delle condizioni di cui ai punti precedenti:

La cessione della società era già inserita nel Piano di raz. 2015 e viene riconfermata anche per le criticità che non appaiono superabili in riferimento al limite minimo di fatturato conseguito nel triennio e al rapporto tra dipendenti e amministratori

Azioni da intraprendere:

Alla data di rilevazione (23/09/2016) la società risultava attiva ma in data 03/08/2017 - data di iscrizione 07/08/2017 la società è stata posta in liquidazione.

(a): Inserire uno dei progressivi già indicati nelle schede di ricognizione (02.01; 02.02).

(b): Inserire la ragione sociale come indicata nelle schede di ricognizione (02.01; 02.02).

(c): Indicare il tipo di partecipazione distinguendo i casi in cui la società sia partecipata direttamente, indirettamente (tramite altra società/organismo), ovvero in parte direttamente e in parte indirettamente.

(d): Inserire l'attività svolta come indicata nelle schede di ricognizione (02.01; 02.02).

(e): Inserire il numero medio di dipendenti come da nota integrativa al bilancio.

(f): Inserire la voce B9 del Conto economico.

(g): Inserire il risultato d'esercizio al netto delle imposte.

**03. REQUISITI TESTO UNICO DELLE SOCIETÀ A PARTECIPAZIONE PUBBLICA**

03.02. Condizioni art. 20, co. 2

Compilare una scheda per ciascuna società

**Progressivo società partecipata:**  (a)

**Denominazione società partecipata:**  (b)

**Tipo partecipazione:**  (c)

**Attività svolta:**  (d)

Indicare i seguenti dati con riferimento all'esercizio 2015:

Numero medio dipendenti (e)	4,03
Numero amministratori	7
di cui nominati dall'Ente	
Numero componenti organo di controllo	1
di cui nominati dall'Ente	

Importi in euro

Costo del personale (f)	163.986,00
Compensi amministratori	81.460,00
Compensi componenti organo di controllo	3.578,00

Importi in euro

RISULTATO D'ESERCIZIO (g)	
2015	-424.593,00
2014	-120.950,00
2013	-200.325,00
2012	24.880,00
2011	47.778,00

Importi in euro

FATTURATO	
2015	858.687,00
2014	1.034.551,00
2013	984.550,00
<b>FATTURATO MEDIO</b>	<b>959.262,67</b>

Sussistenza delle condizioni di cui all'art. 20, co. 2:

- La partecipazione societaria non rientra in alcuna delle categorie di cui all'art. 4 (art. 20, co. 2, lett. a)
- Società priva di dipendenti o con numero di amministratori superiore a quello dei dipendenti (art. 20, co. 2, lett. b)
- Svolgimento di attività analoghe o similari a quelle svolte da altre società partecipate o da enti pubblici strumentali (art. 20, co. 2, lett. c)

Indicare quali società/enti strumentali:

- Fatturato medio non superiore a 500.000 euro nel triennio precedente (art. 20, co. 2, lett. d e art. 26, co. 12-quinquies)
- Perdite in 4 dei 5 esercizi precedenti (per società che non gestiscono un servizio di interesse generale) (art. 20, co. 2, lett. e)
- Necessità di contenimento dei costi di funzionamento (art. 20, co. 2, lett. f)
- Necessità di aggregazione con altre società aventi ad oggetto le attività consentite all'art. 4 (art. 20, co. 2, lett. g)

Indicare le motivazioni della sussistenza o meno delle condizioni di cui ai punti precedenti:

Azioni da intraprendere:

La cessione della società era già stata disposta con Del. CP n. 60/2014. Gli organi societari hanno deliberato il recesso, così come comunicato all'ente in data 5.02.2017.

- (a): Inserire uno dei progressivi già indicati nelle schede di ricognizione (02.01; 02.02).
- (b): Inserire la ragione sociale come indicata nelle schede di ricognizione (02.01; 02.02).
- (c): Indicare il tipo di partecipazione distinguendo i casi in cui la società sia partecipata direttamente, indirettamente (tramite altra società/organismo), ovvero in parte direttamente e in parte indirettamente.
- (d): Inserire l'attività svolta come indicata nelle schede di ricognizione (02.01; 02.02).
- (e): Inserire il numero medio di dipendenti come da nota integrativa al bilancio.
- (f): Inserire la voce B9 del Conto economico.
- (g): Inserire il risultato d'esercizio al netto delle imposte.

**03. REQUISITI TESTO UNICO DELLE SOCIETÀ A PARTECIPAZIONE PUBBLICA**

03.02. Condizioni art. 20, co. 2

Compilare una scheda per ciascuna società

**Progressivo società partecipata:**  (a)

**Denominazione società partecipata:**  (b)

**Tipo partecipazione:**  (c)

**Attività svolta:**  (d)

Indicare i seguenti dati con riferimento all'esercizio 2015:

Numero medio dipendenti (e)	0,00
Numero amministratori	1
di cui nominati dall'Ente	
Numero componenti organo di controllo	0
di cui nominati dall'Ente	

Importi in euro

RISULTATO D'ESERCIZIO (g)	
2015	0,00
2014	0,00
2013	0,00
2012	0,00
2011	0,00

Importi in euro

Costo del personale (f)	0,00
Compensi amministratori	0,00
Compensi componenti organo di controllo	0,00

Importi in euro

FATTURATO	
2015	0,00
2014	0,00
2013	0,00
FATTURATO MEDIO	0,00

Sussistenza delle condizioni di cui all'art. 20, co. 2:

- La partecipazione societaria non rientra in alcuna delle categorie di cui all'art. 4 (art. 20, co. 2, lett. a)
- Società priva di dipendenti o con numero di amministratori superiore a quello dei dipendenti (art. 20, co. 2, lett. b)
- Svolgimento di attività analoghe o similari a quelle svolte da altre società partecipate o da enti pubblici strumentali (art. 20, co. 2, lett. c)

Indicare quali società/enti strumentali:

- Fatturato medio non superiore a 500.000 euro nel triennio precedente (art. 20, co. 2, lett. d e art. 26, co. 12-quinquies)
- Perdite in 4 dei 5 esercizi precedenti (per società che non gestiscono un servizio di interesse generale) (art. 20, co. 2, lett. e)
- Necessità di contenimento dei costi di funzionamento (art. 20, co. 2, lett. f)
- Necessità di aggregazione con altre società aventi ad oggetto le attività consentite all'art. 4 (art. 20, co. 2, lett. g)

Indicare le motivazioni della sussistenza o meno delle condizioni di cui ai punti precedenti:

Azioni da intraprendere:

- (a): Inserire uno dei progressivi già indicati nelle schede di ricognizione (02.01; 02.02).
- (b): Inserire la ragione sociale come indicata nelle schede di ricognizione (02.01; 02.02).
- (c): Indicare il tipo di partecipazione distinguendo i casi in cui la società sia partecipata direttamente, indirettamente (tramite altra società/organismo), ovvero in parte direttamente e in parte indirettamente.
- (d): Inserire l'attività svolta come indicata nelle schede di ricognizione (02.01; 02.02).
- (e): Inserire il numero medio di dipendenti come da nota integrativa al bilancio.
- (f): Inserire la voce B9 del Conto economico.
- (g): Inserire il risultato d'esercizio al netto delle imposte.

**03. REQUISITI TESTO UNICO DELLE SOCIETÀ A PARTECIPAZIONE PUBBLICA**

03.02. Condizioni art. 20, co. 2

Compilare una scheda per ciascuna società

**Progressivo società partecipata:**  (a)

**Denominazione società partecipata:**  (b)

**Tipo partecipazione:**  (c)

**Attività svolta:**  (d)

Indicare i seguenti dati con riferimento all'esercizio 2015:

Numero medio dipendenti (e)	0,00
Numero amministratori	1
di cui nominati dall'Ente	
Numero componenti organo di controllo	0
di cui nominati dall'Ente	

Importi in euro

Costo del personale (f)	0,00
Compensi amministratori	0,00
Compensi componenti organo di controllo	0,00

Importi in euro

RISULTATO D'ESERCIZIO (g)	
2015	0,00
2014	0,00
2013	0,00
2012	0,00
2011	-142.682,00

Importi in euro

FATTURATO	
2015	0,00
2014	0,00
2013	0,00
<b>FATTURATO MEDIO</b>	<b>0,00</b>

Sussistenza delle condizioni di cui all'art. 20, co. 2:

- La partecipazione societaria non rientra in alcuna delle categorie di cui all'art. 4 (art. 20, co. 2, lett. a)
- Società priva di dipendenti o con numero di amministratori superiore a quello dei dipendenti (art. 20, co. 2, lett. b)
- Svolgimento di attività analoghe o simili a quelle svolte da altre società partecipate o da enti pubblici strumentali (art. 20, co. 2, lett. c)

Indicare quali società/enti strumentali:

- Fatturato medio non superiore a 500.000 euro nel triennio precedente (art. 20, co. 2, lett. d e art. 26, co. 12-quinquies)
- Perdite in 4 dei 5 esercizi precedenti (per società che non gestiscono un servizio di interesse generale) (art. 20, co. 2, lett. e)
- Necessità di contenimento dei costi di funzionamento (art. 20, co. 2, lett. f)
- Necessità di aggregazione con altre società aventi ad oggetto le attività consentite all'art. 4 (art. 20, co. 2, lett. g)

Indicare le motivazioni della sussistenza o meno delle condizioni di cui ai punti precedenti:

Azioni da intraprendere:

- (a): Inserire uno dei progressivi già indicati nelle schede di ricognizione (02.01; 02.02).
- (b): Inserire la ragione sociale come indicata nelle schede di ricognizione (02.01; 02.02).
- (c): Indicare il tipo di partecipazione distinguendo i casi in cui la società sia partecipata direttamente, indirettamente (tramite altra società/organismo), ovvero in parte direttamente e in parte indirettamente.
- (d): Inserire l'attività svolta come indicata nelle schede di ricognizione (02.01; 02.02).
- (e): Inserire il numero medio di dipendenti come da nota integrativa al bilancio.
- (f): Inserire la voce B9 del Conto economico.
- (g): Inserire il risultato d'esercizio al netto delle imposte.

**03. REQUISITI TESTO UNICO DELLE SOCIETÀ A PARTECIPAZIONE PUBBLICA**

03.02. Condizioni art. 20, co. 2

Compilare una scheda per ciascuna società

**Progressivo società partecipata:**  (a)

**Denominazione società partecipata:**  (b)

**Tipo partecipazione:**  (c)

**Attività svolta:**  (d)

Indicare i seguenti dati con riferimento all'esercizio 2015:

Numero medio dipendenti (e)	0,00
Numero amministratori	8
di cui nominati dall'Ente	
Numero componenti organo di controllo	1
di cui nominati dall'Ente	

Importi in euro

Costo del personale (f)	4,00
Compensi amministratori	0,00
Compensi componenti organo di controllo	7.190,08

Importi in euro

RISULTATO D'ESERCIZIO (g)	
2015	-21.757,00
2014	-40.504,00
2013	50.359,00
2012	5.919,00
2011	-29.492,00

Importi in euro

FATTURATO	
2015	151,00
2014	42.042,00
2013	226.232,00
<b>FATTURATO MEDIO</b>	<b>89.475,00</b>

Sussistenza delle condizioni di cui all'art. 20, co. 2:

- La partecipazione societaria non rientra in alcuna delle categorie di cui all'art. 4 (art. 20, co. 2, lett. a)
- Società priva di dipendenti o con numero di amministratori superiore a quello dei dipendenti (art. 20, co. 2, lett. b)
- Svolgimento di attività analoghe o similari a quelle svolte da altre società partecipate o da enti pubblici strumentali (art. 20, co. 2, lett. c)

Indicare quali società/enti strumentali:

- Fatturato medio non superiore a 500.000 euro nel triennio precedente (art. 20, co. 2, lett. d e art. 26, co. 12-quinquies)
- Perdite in 4 dei 5 esercizi precedenti (per società che non gestiscono un servizio di interesse generale) (art. 20, co. 2, lett. e)
- Necessità di contenimento dei costi di funzionamento (art. 20, co. 2, lett. f)
- Necessità di aggregazione con altre società aventi ad oggetto le attività consentite all'art. 4 (art. 20, co. 2, lett. g)

Indicare le motivazioni della sussistenza o meno delle condizioni di cui ai punti precedenti:

Azioni da intraprendere:

- (a): Inserire uno dei progressivi già indicati nelle schede di ricognizione (02.01; 02.02).
- (b): Inserire la ragione sociale come indicata nelle schede di ricognizione (02.01; 02.02).
- (c): Indicare il tipo di partecipazione distinguendo i casi in cui la società sia partecipata direttamente, indirettamente (tramite altra società/organismo), ovvero in parte direttamente e in parte indirettamente.
- (d): Inserire l'attività svolta come indicata nelle schede di ricognizione (02.01; 02.02).
- (e): Inserire il numero medio di dipendenti come da nota integrativa al bilancio.
- (f): Inserire la voce B9 del Conto economico.
- (g): Inserire il risultato d'esercizio al netto delle imposte.



**03. REQUISITI TESTO UNICO DELLE SOCIETÀ A PARTECIPAZIONE PUBBLICA**

03.02. Condizioni art. 20, co. 2

Compilare una scheda per ciascuna società

**Progressivo società partecipata:**  (a)

**Denominazione società partecipata:**  (b)

**Tipo partecipazione:**  (c)

**Attività svolta:**  (d)

Indicare i seguenti dati con riferimento all'esercizio 2015:

Numero medio dipendenti (e)	0,25
Numero amministratori	1
di cui nominati dall'Ente	
Numero componenti organo di controllo	1
di cui nominati dall'Ente	

Importi in euro

Costo del personale (f)	4.161,00
Compensi amministratori	5.200,00
Compensi componenti organo di controllo	12.500,00

Importi in euro

RISULTATO D'ESERCIZIO (g)	
2015	-375.160,00
2014	-400.223,00
2013	-447.877,00
2012	-130.539,00
2011	-733.183,00

Importi in euro

FATTURATO	
2015	382.737,00
2014	397.689,00
2013	465.551,00
<b>FATTURATO MEDIO</b>	<b>415.325,67</b>

Sussistenza delle condizioni di cui all'art. 20, co. 2:

- La partecipazione societaria non rientra in alcuna delle categorie di cui all'art. 4 (art. 20, co. 2, lett. a)
- Società priva di dipendenti o con numero di amministratori superiore a quello dei dipendenti (art. 20, co. 2, lett. b)
- Svolgimento di attività analoghe o simili a quelle svolte da altre società partecipate o da enti pubblici strumentali (art. 20, co. 2, lett. c)

Indicare quali società/enti strumentali:

- Fatturato medio non superiore a 500.000 euro nel triennio precedente (art. 20, co. 2, lett. d e art. 26, co. 12-quinquies)
- Perdite in 4 dei 5 esercizi precedenti (per società che non gestiscono un servizio di interesse generale) (art. 20, co. 2, lett. e)
- Necessità di contenimento dei costi di funzionamento (art. 20, co. 2, lett. f)
- Necessità di aggregazione con altre società aventi ad oggetto le attività consentite all'art. 4 (art. 20, co. 2, lett. g)

Indicare le motivazioni della sussistenza o meno delle condizioni di cui ai punti precedenti:

Relativamente ai compensi di cui sopra, come da nota integrativa risulta che il compenso degli amministratori si riferisce alle spettanze 2014 e il compenso dei revisori è relativo a quello previsto per il 2015.

Azioni da intraprendere:

(a): Inserire uno dei progressivi già indicati nelle schede di ricognizione (02.01; 02.02).  
 (b): Inserire la ragione sociale come indicata nelle schede di ricognizione (02.01; 02.02).  
 (c): Indicare il tipo di partecipazione distinguendo i casi in cui la società sia partecipata direttamente, indirettamente (tramite altra società/organismo), ovvero in parte direttamente e in parte indirettamente.  
 (d): Inserire l'attività svolta come indicata nelle schede di ricognizione (02.01; 02.02).  
 (e): Inserire il numero medio di dipendenti come da nota integrativa al bilancio.  
 (f): Inserire la voce B9 del Conto economico.  
 (g): Inserire il risultato d'esercizio al netto delle imposte.

#### **04. MANTENIMENTO SENZA INTERVENTI DI RAZIONALIZZAZIONE**

*Compilare un record per ciascuna partecipazione che si intende mantenere senza interventi di razionalizzazione*

<b>Progressivo</b> <b>A</b>	<b>Denominazione società</b> <b>B</b>	<b>Tipo di partecipazione</b> <b>C</b>	<b>Attività svolta</b> <b>D</b>	<b>% Quota di partecipazione</b> <b>E</b>	<b>Motivazioni della scelta</b> <b>F</b>
Dir-1	Agenzia per l'Energia e l'Ambiente s.r.l.	Diretta	Gestione pratiche tecniche e amministrative in campo ambientale, energetico ed idrico	91,49	L'Agenzia per l'Energia e l'Ambiente s.r.l. è società in house providing da maggio 2011. La società svolge il "controllo degli impianti termici" quindi del loro effettivo stato d'uso e manutenzione ai sensi dell'art. 31 Legge n.10/1991, come successivamente confermato dal D.P.R. n. 380/2001 e come chiarito dalla Circolare del Ministero per le Attività Produttive - Direzione Generale Energie n. 8895 del 23 maggio 2006. La funzione è delegata alla Provincia di Perugia che la svolge in house providing avvalendosi dell'AEA s.r.l. pertanto si conferma il mantenimento della partecipazione.
Dir-2	Quadrilatero Marche-Umbria s.p.a.	Diretta	Progettazione e realizzazione di tratte stradali	0,06	La Quadrilatero Marche Umbria s.p.a è società pubblica di progetto senza scopo di lucro ai sensi dell'art. 193 del D.Lgs 18 aprile 2016, n. 50 (già art. 172 del D.Lgs. 163/2006). Ha per oggetto la realizzazione del Progetto pilota denominato "Asse viario Marche Umbria e Quadrilatero di penetrazione interna". Rientra nella categoria di cui all'art. 4, co. 2,, lett. b) cioè progetta e realizza un'opera pubblica sulla base di un accordo di programma di PPAA, pertanto, pur in presenza di un fatturato medio inferiore a euro 500.000,00, si conferma il mantenimento della partecipazione.
Dir_3	Società regionale per lo sviluppo economico dell'Umbria - Sviluppumbria s.p.a.	Diretta	Sviluppo economico e competitività del territorio regionale	0,99	La società è inserita nell'elenco dell'Allegato A al Tusp pertanto alla stessa l'art. 4 dello stesso decreto non è applicabile. La partecipazione viene mantenuta.
Dir_4	Umbria Digitale s.c.a r.l.	Diretta	Gestione e sviluppo del settore ICT regionale ed attività strumentali	5,37	Per effetto della l. r. 9/2014 "Norme in materia di sviluppo della società dell'informazione e riordino della filiera ICT regionale", istituita del nuovo soggetto "Umbria Digitale", è stato portato a compimento il progetto di fusione di Webred SpA in Centralcom SpA, e il progetto di trasformazione di CentralCom Spa in Umbria Digitale S.c. a r.l. (21/05/2015); dal 01.01.2015 Umbria Digitale è subentrata al consorzio SIR Umbria. Poiché la società eroga servizi di interesse generale per lo sviluppo e la gestione della rete pubblica regionale, e poiché con del. C.P. 60 del 30.12.2014 era stato disposto il mantenimento della partecipazione nel Consorzio S.I.R., si ritiene opportuno il mantenimento di Umbria Digitale, posto che, come sopra ricordato, Umbria Digitale S.c.ar.l. eroga anche i servizi garantiti dall'ex Consorzio S.I.R.

#### **04. MANTENIMENTO SENZA INTERVENTI DI RAZIONALIZZAZIONE**

*Compilare un record per ciascuna partecipazione che si intende mantenere senza interventi di razionalizzazione*

<b>Progressivo</b> <b>A</b>	<b>Denominazione società</b> <b>B</b>	<b>Tipo di partecipazione</b> <b>C</b>	<b>Attività svolta</b> <b>D</b>	<b>% Quota di partecipazione</b> <b>E</b>	<b>Motivazioni della scelta</b> <b>F</b>
Dir_5	Umbriafiore s.p.a.	Diretta	Organizzazione di manifestazioni fieristiche	8,00	La società ha come oggetto prevalente la gestione di spazi fieristici e l'organizzazione di eventi fieristici, pertanto l'ente ha ritenuto opportuno modificare il precedente orientamento assunto con deliberazione del Presidente n. 66 del 30.03.2015 Piano di razionalizzazione 2015, prevedendo il mantenimento della quota in ordine alla possibilità concessa dall'art. 4, co. 7, del Tusp.

*Colonna A: Inserire uno dei progressivi indicati nelle schede di ricognizione (02.01; 02.02).*

*Colonna B: Inserire la ragione sociale come indicata nelle schede di ricognizione (02.01; 02.02).*

*Colonna C: Indicare il tipo di partecipazione distinguendo i casi in cui la società sia partecipata direttamente, indirettamente (tramite altra società/organismo), oppure in parte direttamente e in parte indirettamente.*

*Colonna D: Inserire l'attività svolta come indicata nelle schede di ricognizione (02.01; 02.02).*

*Colonna E: Inserire la quota complessiva di partecipazione dell'Amministrazione, sommando le quote dirette (02.01 colonna E) e indirette (02.02 colonna G).*

*Colonna F: Indicare, ai sensi dell'art. 24 co. 1, la/motivazioni della scelta di mantenimento della società alle finalità dell'ente e svolgimento da parte della*

*medesima di una delle attività consentite dall'art. 4). In caso di attività inerenti ai servizi pubblici locali, esplicitare le ragioni della convenienza economica dell'erogazione del servizio mediante la società anziché in forme alternative (gestione diretta, azienda speciale, ecc.) e della sostenibilità della scelta in termini di costo-opportunità per l'ente. Con riferimento alle condizioni di cui alla scheda 03.02, dichiarare espressamente che non ricorrono le condizioni ivi indicate e darne motivazione. In relazione ai servizi pubblici a rete di rilevanza economica, dare dimostrazione della non necessità di operazioni di aggregazione con altre società operanti nello stesso settore e del fatto che la società svolge servizi non compresi tra quelli da affidare per il tramite dell'Ente di Governo d'Ambito.*

## **05. AZIONI DI RAZIONALIZZAZIONE**

05.01. Contenimento costi

*Compilare una scheda per ciascuna società per la quale si prevedono interventi di contenimento dei costi*

**Progressivo società partecipata:**  **(a)** **Quota di partecipazione detenuta:**  **(b)**

**Denominazione società partecipata:**  **(c)**

**Tipo partecipazione:**  **(d)**

**Attività svolta:**  **(e)**

*Descrivere gli interventi di contenimento programmati:*

Riduzione oneri finanziari del 30%. Riduzione del numero dei componenti del CdA e del Collegio Sindacale e del 20% dei compensi. Trasformazione della società in Agenzia che comporterebbe il risparmio dell'Iva sui trasporti.

*Indicare le motivazioni:*

Le azioni di cui sopra contribuirebbero al riequilibrio economico-finanziario della società.

*Indicare le modalità di attuazione:*

In sede di assemblea dei soci l'ente si farà promotore dell'esigenza di accelerare il processo di trasformazione della società in "Agenzia della mobilità".

*Indicare i tempi stimati:*

Sono in corso verifiche sulla fattibilità giuridica ed economica della trasformazione che dovrebbero concludersi entro il 2017. Le azioni di risanamento saranno efficaci solo dopo la trasformazione e quindi non prima della fine del 2018.

*Indicare una stima dei risparmi attesi:*

Al momento non è quantificabile con precisione il risparmio.

**(a):** Inserire uno dei progressivi già indicati nelle schede di ricognizione (02.01; 02.02).

**(b):** Inserire la quota complessiva di partecipazione dell'Amministrazione, sommando le quote dirette (02.01 colonna E) e indirette (02.02 colonna G).

**(c):** Inserire la ragione sociale come indicata nelle schede di ricognizione (02.01; 02.02).

**(d):** Indicare il tipo di partecipazione distinguendo i casi in cui la società sia partecipata direttamente, indirettamente (tramite altra società/organismo), ovvero in parte direttamente e in parte indirettamente.

**(e):** Inserire l'attività come indicata nelle schede di ricognizione (02.01; 02.02).

## **05. AZIONI DI RAZIONALIZZAZIONE**

### 05.01. Contenimento costi

*Compilare una scheda per ciascuna società per la quale si prevedono interventi di contenimento dei costi*

**Progressivo società partecipata:**  **(a)** **Quota di partecipazione detenuta:**  **(b)**

**Denominazione società partecipata:**  **(c)**

**Tipo partecipazione:**  **(d)**

**Attività svolta:**  **(e)**

*Descrivere gli interventi di contenimento programmati:*

Riduzione dei compensi dei componenti del CdA e del Collegio Sindacale.

*Indicare le motivazioni:*

Le azioni di cui sopra contribuirebbero al riequilibrio economico-finanziario della società.

*Indicare le modalità di attuazione:*

Verrà proposta in sede di assemblea dei soci.

*Indicare i tempi stimati:*

*Indicare una stima dei risparmi attesi:*

Al momento non è quantificabile con precisione il risparmio.

**(a):** Inserire uno dei progressivi già indicati nelle schede di ricognizione (02.01; 02.02).

**(b):** Inserire la quota complessiva di partecipazione dell'Amministrazione, sommando le quote dirette (02.01 colonna E) e indirette (02.02 colonna G).

**(c):** Inserire la ragione sociale come indicata nelle schede di ricognizione (02.01; 02.02).

**(d):** Indicare il tipo di partecipazione distinguendo i casi in cui la società sia partecipata direttamente, indirettamente (tramite altra società/organismo), ovvero in parte direttamente e in parte indirettamente.

**(e):** Inserire l'attività come indicata nelle schede di ricognizione (02.01; 02.02).

## 05. AZIONI DI RAZIONALIZZAZIONE

### 05.02. Cessione/Alienazione quote

Compilare una scheda per ciascuna partecipazione che si intende cedere/alienare

Progressivo società partecipata:  (a) Quota di partecipazione detenuta:  (b)

Denominazione società partecipata:  (c) Quota di partecipazione da cedere/alienare:  (d)

Tipo partecipazione:  (e)

Attività svolta:  (f)

Selezionare le motivazioni della scelta:

(g)

In caso di scelta dell'opzione "altro", specificare:

Fornire ulteriori dettagli sulle motivazioni della scelta:

La decisione di cedere la partecipazione era già stata assunta con Del. CP n.60/2014 e con Del. del Presid. n. 66/2015 di approvazione del Piano di razionalizzazione 2015, riconfermata in base alle nuove disposizioni del D.Lgs. 175/2016 e smi

Indicare le modalità di attuazione della cessione/alienazione:

In data 22/06/2017 sono state cedute le quote di proprietà dell'ente possedute al 23/09/2016.

Indicare i tempi stimati per il perfezionamento della cessione/alienazione:

Alla data odierna l'ente risulta ancora proprietario di una quota pari allo 0,13% del CS che si intende cedere, per la quale si è già provveduto a richiedere il rimborso alla Società "Patto 2000 s.c.a r.l." con nota del 26.06.2017 prot. 22561.

Indicare una stima dei risparmi attesi:

(a): Inserire uno dei progressivi già indicati nelle schede di ricognizione (02.01; 02.02).

(b): Inserire la quota complessiva di partecipazione dell'Amministrazione, sommando le quote dirette (02.01 colonna E) e indirette (02.02 colonna G).

(c): Inserire la ragione sociale come indicata nelle schede di ricognizione (02.01; 02.02).

(d): Inserire la quota di partecipazione che si intende cedere/alienare.

(e): Indicare il tipo di partecipazione distinguendo i casi in cui la società sia partecipata direttamente, indirettamente (tramite altra società/organismo), ovvero in parte direttamente e in parte indirettamente.

(f): Inserire l'attività svolta come indicata nelle schede di ricognizione (02.01; 02.02).

(g): Vedi scheda 06. "Appendice\_motivazioni".

## **05. AZIONI DI RAZIONALIZZAZIONE**

### 05.02. Cessione/Alienazione quote

*Compilare una scheda per ciascuna partecipazione che si intende cedere/alienare*

**Progressivo società partecipata:**  **(a)** **Quota di partecipazione detenuta:**  **(b)**

**Denominazione società partecipata:**  **(c)** **Quota di partecipazione da cedere/alienare:**  **(d)**

**Tipo partecipazione:**  **(e)**

**Attività svolta:**  **(f)**

*Selezionare le motivazioni della scelta:*

**(g)**

*In caso di scelta dell'opzione "altro", specificare:*

*Fornire ulteriori dettagli sulle motivazioni della scelta:*

La decisione di cedere la partecipazione era già stata assunta con Del. CP n.60/2014 e con Del. del Presid. n. 66/2015 di approvazione del Piano di razionalizzazione 2015, riconfermata in base alle nuove disposizioni del D.Lgs. 175/2016 e smi

*Indicare le modalità di attuazione della cessione/alienazione:*

In data 12/07/2017 sono state cedute le quote di proprietà dell'ente possedute al 23/09/2016.

*Indicare i tempi stimati per il perfezionamento della cessione/alienazione:*

Alla data odierna la Provincia di Perugia ha perfezionato la cessione di tutte le quote.

*Indicare una stima dei risparmi attesi:*

**(a):** Inserire uno dei progressivi già indicati nelle schede di ricognizione (02.01; 02.02).

**(b):** Inserire la quota complessiva di partecipazione dell'Amministrazione, sommando le quote dirette (02.01 colonna E) e indirette (02.02 colonna G).

**(c):** Inserire la ragione sociale come indicata nelle schede di ricognizione (02.01; 02.02).

**(d):** Inserire la quota di partecipazione che si intende cedere/alienare.

**(e):** Indicare il tipo di partecipazione distinguendo i casi in cui la società sia partecipata direttamente, indirettamente (tramite altra società/organismo), ovvero in parte direttamente e in parte indirettamente.

**(f):** Inserire l'attività svolta come indicata nelle schede di ricognizione (02.01; 02.02).

**(g):** Vedi scheda 06. "Appendice\_motivazioni".

## **05. AZIONI DI RAZIONALIZZAZIONE**

### 05.02. Cessione/Alienazione quote

Compilare una scheda per ciascuna partecipazione che si intende cedere/alienare

**Progressivo società partecipata:**  **(a)**      **Quota di partecipazione detenuta:**  **(b)**

**Denominazione società partecipata:**  **(c)**      **Quota di partecipazione da cedere/alienare:**  **(d)**

**Tipo partecipazione:**  **(e)**

**Attività svolta:**  **(f)**

*Selezionare le motivazioni della scelta:*

**(g)**

*In caso di scelta dell'opzione "altro", specificare:*

*Fornire ulteriori dettagli sulle motivazioni della scelta:*

La decisione di cedere la partecipazione era già stata assunta con Del. CP n.60/2014 e con Del. del Presid. n. 66/2015 di approvazione del Piano di razionalizzazione 2015 riconfermata in base alle nuove disposizioni del D.Lgs. 175/2016 e smi

*Indicare le modalità di attuazione della cessione/alienazione:*

*Indicare i tempi stimati per il perfezionamento della cessione/alienazione:*

In data 03/08/2017 - data di iscrizione 07/08/2017 - la società è stata posta in liquidazione

*Indicare una stima dei risparmi attesi:*

**(a):** Inserire uno dei progressivi già indicati nelle schede di ricognizione (02.01; 02.02).

**(b):** Inserire la quota complessiva di partecipazione dell'Amministrazione, sommando le quote dirette (02.01 colonna E) e indirette (02.02 colonna G).

**(c):** Inserire la ragione sociale come indicata nelle schede di ricognizione (02.01; 02.02).

**(d):** Inserire la quota di partecipazione che si intende cedere/alienare.

**(e):** Indicare il tipo di partecipazione distinguendo i casi in cui la società sia partecipata direttamente, indirettamente (tramite altra società/organismo), ovvero in parte direttamente e in parte indirettamente.

**(f):** Inserire l'attività svolta come indicata nelle schede di ricognizione (02.01; 02.02).

**(g):** Vedi scheda 06. "Appendice\_motivazioni".



## **05. AZIONI DI RAZIONALIZZAZIONE**

### 05.02. Cessione/Alienazione quote

Compilare una scheda per ciascuna partecipazione che si intende cedere/alienare

**Progressivo società partecipata:**  **(a)**      **Quota di partecipazione detenuta:**  **(b)**

**Denominazione società partecipata:**  **(c)**      **Quota di partecipazione da cedere/alienare:**  **(d)**

**Tipo partecipazione:**  **(e)**

**Attività svolta:**  **(f)**

*Selezionare le motivazioni della scelta:*

**(g)**

*In caso di scelta dell'opzione "altro", specificare:*

*Fornire ulteriori dettagli sulle motivazioni della scelta:*

*Indicare le modalità di attuazione della cessione/alienazione:*

*Indicare i tempi stimati per il perfezionamento della cessione/alienazione:*

*Indicare una stima dei risparmi attesi:*

**(a):** Inserire uno dei progressivi già indicati nelle schede di ricognizione (02.01; 02.02).

**(b):** Inserire la quota complessiva di partecipazione dell'Amministrazione, sommando le quote dirette (02.01 colonna E) e indirette (02.02 colonna G).

**(c):** Inserire la ragione sociale come indicata nelle schede di ricognizione (02.01; 02.02).

**(d):** Inserire la quota di partecipazione che si intende cedere/alienare.

**(e):** Indicare il tipo di partecipazione distinguendo i casi in cui la società sia partecipata direttamente, indirettamente (tramite altra società/organismo), ovvero in parte direttamente e in parte indirettamente.

**(f):** Inserire l'attività svolta come indicata nelle schede di ricognizione (02.01; 02.02).

**(g):** Vedi scheda 06. "Appendice\_motivazioni".

## **05. AZIONI DI RAZIONALIZZAZIONE**

05.03. Liquidazione

*Compilare una scheda per ciascuna partecipazione che si intende mettere in liquidazione*

**Progressivo società partecipata:**  **(a)** **Quota di partecipazione detenuta:**  **(b)**

**Denominazione società partecipata:**  **(c)**

**Tipo partecipazione:**  **(d)**

**Attività svolta:**  **(e)**

*Selezionare le motivazioni della scelta:*

**(f)**

*In caso di scelta dell'opzione "altro", specificare:*

*Fornire ulteriori dettagli sulle motivazioni della scelta:*

*Indicare le modalità di attuazione della liquidazione:*

La società è stata posta in scioglimento e liquidazione con atto del 28/03/2010 - data di iscrizione 10/05/2010.

*Indicare i tempi stimati per la conclusione della procedura:*

Il liquidatore dichiara che la chiusura della liquidazione avverrà con la prescrizione ordinaria giusta nota del 13.09.2017

*Indicare una stima dei risparmi attesi:*

**(a):** Inserire uno dei progressivi già indicati nelle schede di ricognizione (02.01; 02.02).

**(b):** Inserire la quota complessiva di partecipazione dell'Amministrazione, sommando le quote dirette (02.01 colonna E) e indirette (02.02 colonna G).

**(c):** Inserire la ragione sociale come indicata nelle schede di ricognizione (02.01; 02.02).

**(d):** Indicare il tipo di partecipazione distinguendo i casi in cui la società sia partecipata direttamente, indirettamente (tramite altra società/organismo), ovvero in parte direttamente e in parte indirettamente.

**(e):** Inserire l'attività come indicata nelle schede di ricognizione (02.01; 02.02).

**(f):** Vedi scheda 06. "Appendice\_motivazioni".

## **05. AZIONI DI RAZIONALIZZAZIONE**

05.03. Liquidazione

*Compilare una scheda per ciascuna partecipazione che si intende mettere in liquidazione*

**Progressivo società partecipata:**  **(a)** **Quota di partecipazione detenuta:**  **(b)**

**Denominazione società partecipata:**  **(c)**

**Tipo partecipazione:**  **(d)**

**Attività svolta:**  **(e)**

*Selezionare le motivazioni della scelta:*

**(f)**

*In caso di scelta dell'opzione "altro", specificare:*

*Fornire ulteriori dettagli sulle motivazioni della scelta:*

*Indicare le modalità di attuazione della liquidazione:*

La società è stata posta in scioglimento e liquidazione con atto del 28/12/2009 - data di iscrizione 31/12/2009.

*Indicare i tempi stimati per la conclusione della procedura:*

La procedura di liquidazione risulta ancora in corso.

*Indicare una stima dei risparmi attesi:*

**(a):** Inserire uno dei progressivi già indicati nelle schede di ricognizione (02.01; 02.02).

**(b):** Inserire la quota complessiva di partecipazione dell'Amministrazione, sommando le quote dirette (02.01 colonna E) e indirette (02.02 colonna G).

**(c):** Inserire la ragione sociale come indicata nelle schede di ricognizione (02.01; 02.02).

**(d):** Indicare il tipo di partecipazione distinguendo i casi in cui la società sia partecipata direttamente, indirettamente (tramite altra società/organismo), ovvero in parte direttamente e in parte indirettamente.

**(e):** Inserire l'attività come indicata nelle schede di ricognizione (02.01; 02.02).

**(f):** Vedi scheda 06. "Appendice\_motivazioni".

## 05. AZIONI DI RAZIONALIZZAZIONE

05.03. Liquidazione

Compilare una scheda per ciascuna partecipazione che si intende mettere in liquidazione

Progressivo società partecipata:  (a) Quota di partecipazione detenuta:  (b)

Denominazione società partecipata:  (c)

Tipo partecipazione:  (d)

Attività svolta:  (e)

Selezionare le motivazioni della scelta:

(f)

In caso di scelta dell'opzione "altro", specificare:

Fornire ulteriori dettagli sulle motivazioni della scelta:

Indicare le modalità di attuazione della liquidazione:

Indicare i tempi stimati per la conclusione della procedura:

Indicare una stima dei risparmi attesi:

(a): Inserire uno dei progressivi già indicati nelle schede di ricognizione (02.01; 02.02).

(b): Inserire la quota complessiva di partecipazione dell'Amministrazione, sommando le quote dirette (02.01 colonna E) e indirette (02.02 colonna G).

(c): Inserire la ragione sociale come indicata nelle schede di ricognizione (02.01; 02.02).

(d): Indicare il tipo di partecipazione distinguendo i casi in cui la società sia partecipata direttamente, indirettamente (tramite altra società/organismo), ovvero in parte direttamente e in parte indirettamente.

(e): Inserire l'attività come indicata nelle schede di ricognizione (02.01; 02.02).

(f): Vedi scheda 06. "Appendice\_motivazioni".

## **05. AZIONI DI RAZIONALIZZAZIONE**

### 05.03. Liquidazione

Compilare una scheda per ciascuna partecipazione che si intende mettere in liquidazione

**Progressivo società partecipata:**  **(a)** **Quota di partecipazione detenuta:**  **(b)**

**Denominazione società partecipata:**  **(c)**

**Tipo partecipazione:**  **(d)**

**Attività svolta:**  **(e)**

Selezionare le motivazioni della scelta:

**(f)**

In caso di scelta dell'opzione "altro", specificare:

Fornire ulteriori dettagli sulle motivazioni della scelta:

Indicare le modalità di attuazione della liquidazione:

La società è stata posta in scioglimento e liquidazione con atto del 20/06/2016 - data di iscrizione 27/06/2016.

Indicare i tempi stimati per la conclusione della procedura:

La procedura di liquidazione risulta ancora in corso.

Indicare una stima dei risparmi attesi:

**(a):** Inserire uno dei progressivi già indicati nelle schede di ricognizione (02.01; 02.02).

**(b):** Inserire la quota complessiva di partecipazione dell'Amministrazione, sommando le quote dirette (02.01 colonna E) e indirette (02.02 colonna G).

**(c):** Inserire la ragione sociale come indicata nelle schede di ricognizione (02.01; 02.02).

**(d):** Indicare il tipo di partecipazione distinguendo i casi in cui la società sia partecipata direttamente, indirettamente (tramite altra società/organismo), ovvero in parte direttamente e in parte indirettamente.

**(e):** Inserire l'attività come indicata nelle schede di ricognizione (02.01; 02.02).

**(f):** Vedi scheda 06. "Appendice\_motivazioni".

**05. AZIONI DI RAZIONALIZZAZIONE**

05.05. Riepilogo

Azione di razionalizzazione	Progressivo	Denominazione società	% Quota di partecipazione	Tempi di realizzazione degli interventi	Risparmi attesi (importo)
Contenimento dei costi	Dir_6	Umbria T.P.L. e Mobilità s.p.a	28,85	fine 2018	
	Dir_7	S.A.S.E. s.p.a.	0,54	fine 2018	
Cessione/Allenazione quote	Dir_8	Patto 2000 s.c.a r.l.	4,23	entro un anno dall'approvazione del piano (art. 24, co. 4)	
	Dir_9	Università dei sapori s.c.a r.l.	8,44	Partecipazione già alienata in esecuzione della D.P.P. n. 66/2015	
	Dir_10	Consorzio Valtiberina Produce - C.V.P. - s.c.a r.l.	4,21	Società in liquidazione dal 3.08.2017	
	Dir_11	Amub Magione s.p.a.	3,58	entro un anno dall'approvazione del piano (art. 24, co. 4)	
	Dir_12	Centro Studi Il Perugino di Città della Pieve s.c.a r.l. - in liquidazione	10,00	Società già in liquidazione alla data della ricognizione straordinaria	
Liquidazione	Dir_13	Consorzio Paniere Tipico Trasimeno-Orvietano "Terra e Arte" s.c.a r.l. - in liquidazione SII Soggetto	14,33	Società già in liquidazione alla data della ricognizione straordinaria	
	Dir_14	Intermediario Locale Appennino Centrale s.c.a r.l. - in liquidazione	2,87	Società già in liquidazione alla data della ricognizione straordinaria	
Dir_15	Valmestore Sviluppo s.r.l. - in liquidazione	25,00	Società già in liquidazione alla data della ricognizione straordinaria		
Fusione/Incorporazione					



**Provincia di Perugia**

**Revisione straordinaria delle partecipazioni detenute dalla Provincia di Perugia  
art. 24 decreto legislativo n. 175/2016**

**Relazione Tecnica**

**Premessa**

L'art. 24, comma 1, del D. Lgs. 19 agosto 2016, n. 175 "Testo unico in materia di società a partecipazione pubblica" (d'ora in avanti, per brevità, "Tusp"), come integrato e modificato dal D.Lgs. 16 giugno 2017, n. 100, dispone che ciascuna amministrazione pubblica debba effettuare con provvedimento motivato la ricognizione delle proprie partecipazioni societarie possedute alla data di entrata in vigore del medesimo Testo Unico (ovvero il 23 settembre 2016). L'operazione di natura straordinaria costituisce la base di una revisione periodica delle partecipazioni pubbliche, come disciplinato dall'art. 20 del Tusp.

Per espressa previsione dell'art. 24, co. 2, del Tusp, l'istituto della revisione straordinaria costituisce aggiornamento del piano operativo di razionalizzazione già adottato, ai sensi dell'art. 1 co. 612 della legge n. 190/2014, con deliberazione del Presidente della Provincia n. 66/2015.

L'art. 24 del Tusp prevede che le pubbliche amministrazioni effettuino, entro il 30 settembre 2017, una ricognizione di tutte le partecipazioni possedute, direttamente o indirettamente, alla data di entrata in vigore del medesimo, individuando quelle che devono essere alienate o che devono essere oggetto delle misure di razionalizzazione di cui all'art. 20, commi 1 e 2. Il legislatore ha precisato, nell'articolo 2 del Tusp, che per partecipazione indiretta si intende la partecipazione detenuta in una società per il tramite di una società o altri organismi soggetti a controllo da parte dell'amministrazione medesima (art. 2, co. 1, lett. g).

Ai sensi delle definizioni contenute nel medesimo Testo Unico deve intendersi:

- per "partecipazione" «la titolarità di rapporti comportanti la qualità di socio in società o la titolarità di strumenti finanziari che attribuiscono diritti amministrativi» (art. 2, lett. f), del Tusp);
- per "partecipazione indiretta" «la partecipazione in una società detenuta da una amministrazione pubblica per il tramite di società o altri organismi soggetti a controllo da

parte della medesima amministrazione pubblica» (art. 2, lett. g), del Tusp).

Sempre secondo le definizioni fornite dal Tusp, le quali delimitano la portata applicativa delle disposizioni ivi contenute, attesa la dichiarata natura derogatoria di queste, come specificato all'art. 1, comma 3°, del Tusp, la situazione di «controllo» è descritta mediante il richiamo all'art. 2359 del codice civile, cui viene aggiunta una peculiare ipotesi di controllo per il caso in cui «in applicazione di norme di legge o statutarie o di patti parasociali, per le decisioni finanziarie e gestionali strategiche relative all'attività sociale è richiesto il consenso unanime di tutte le parti che condividono il controllo» (art. 2, lett. b), del Tusp).

Una tale opzione legislativa deve dunque essere interpretata, in aderenza ai canoni ermeneutici dettati dalle preleggi, nel senso di escludere dalla nozione di controllo rilevante ai fini dell'applicazione delle norme del Tusp le situazioni di semplice compartecipazione (anche se totalitaria) di più amministrazioni pubbliche al capitale delle società. Al di fuori di quella relativa alle società in house, il legislatore del Testo Unico ha infatti introdotto un'unica ipotesi di controllo condiviso da parte di più amministrazioni, ovvero quella riferita al caso in cui i soci pubblici condividano il controllo in virtù di norme di legge o patti parasociali che richiedano il consenso unanime dei soci sindacati per le decisioni finanziarie e gestionali strategiche della società.

La nozione di controllo fornita dal Tusp non è però estensibile in modo lineare agli enti diversi dalle società (o, perlomeno, non a quelli che non annoverano fra i propri organi assemblee dei consociati). Nonostante la natura di normativa in deroga del Tusp non consenta di colmare le relative lacune mediante il ricorso all'analogia, allo specifico fine di dare piena attuazione all'art. 24, comma 1°, del Tusp, nella parte in cui impone di individuare le partecipazioni indirettamente detenute per il tramite di «altri organismi soggetti a controllo» ( ex art. 2, lett. g), del Tusp), si è comunque ritenuto opportuno qualificare la situazione di controllo nei confronti di detti organismi sulla scorta delle definizioni fornite dalla normativa vincolistica del settore pubblico, quali, in particolare, quelle di:

- “enti di diritto privato in controllo pubblico”, di cui all'art. 1, comma 2°, lett. c), del d.lgs. 8 aprile 2013, n. 39, ovvero «gli altri enti di diritto privato che esercitano funzioni amministrative, attività di produzione di beni e servizi a favore delle amministrazioni pubbliche o di gestione di servizi pubblici, sottoposti a controllo ai sensi dell'articolo 2359 c.c. da parte di amministrazioni pubbliche, oppure gli enti nei quali siano riconosciuti alle pubbliche amministrazioni, anche in assenza di una partecipazione azionaria, poteri di nomina dei vertici o dei componenti degli organi»<sup>7</sup>;
- “ente strumentale controllato” ex art. 11-ter del d.lgs. 23 giugno 2011, n. 118, ovvero «l'azienda o l'ente, pubblico o privato, nei cui confronti la regione o l'ente locale ha una delle



seguenti condizioni: a) il possesso, diretto o indiretto, della maggioranza dei voti esercitabili nell'ente o nell'azienda; b) il potere assegnato da legge, statuto o convenzione di nominare o rimuovere la maggioranza dei componenti degli organi decisionali, competenti a definire le scelte strategiche e le politiche di settore, nonché a decidere in ordine all'indirizzo, alla pianificazione ed alla programmazione dell'attività di un ente o di un'azienda; c) la maggioranza, diretta o indiretta, dei diritti di voto nelle sedute degli organi decisionali, competenti a definire le scelte strategiche e le politiche di settore, nonché a decidere in ordine all'indirizzo, alla pianificazione ed alla programmazione dell'attività dell'ente o dell'azienda; d) l'obbligo di ripianare i disavanzi, nei casi consentiti dalla legge, per percentuali superiori alla propria quota di partecipazione; e) un'influenza dominante in virtù di contratti o clausole statutarie, nei casi in cui la legge consente tali contratti o clausole. I contratti di servizio pubblico e di concessione, stipulati con enti o aziende che svolgono prevalentemente l'attività oggetto di tali contratti, comportano l'esercizio di influenza dominante».

Sulla base delle citate definizioni non sono stati individuati altri organismi diversi dalle società di capitali soggetti a controllo, di cui analizzare le partecipazioni societarie.

Per la Provincia di Perugia l'unica partecipazione di controllo è nella società "Agenzia per l'Energia e l'Ambiente s.r.l." che non detiene partecipazioni in altre società. Pertanto la ricognizione straordinaria effettuata riguarda solo le partecipazioni direttamente possedute.

Le amministrazioni pubbliche, nell'ambito della predetta ricognizione e analisi delle proprie partecipazioni, sono tenute:

1. a individuare le partecipazioni eventualmente detenute in società che:
  - non rientrano in alcuna delle categorie di cui all'articolo 4, commi 1, 2 e 3, del Tusp;
  - non soddisfano i requisiti di cui all'articolo 5, commi 1 e 2, del Tusp;
  - ricadono in una delle ipotesi di cui all'articolo 20, co. 2, del Tusp;
2. ad alienare le eventuali partecipazioni come sopra individuate entro un anno dall'adozione del provvedimento di ricognizione, ovvero ad adottare le misure previste dall'art. 20, commi 1° e 2°, del Tusp.

In particolare, devono quindi essere individuate, e dunque alienate od oggetto delle misure di cui all'art. 20, commi 1° e 2°, Tusp (ossia di un piano di riassetto per la loro razionalizzazione, fusione o soppressione, anche mediante messa in liquidazione o cessione), le partecipazioni in società che abbiano per oggetto attività di produzione di beni o servizi non strettamente necessarie per il perseguimento delle finalità istituzionali delle amministrazioni pubbliche (art. 4, comma 1°, Tusp) e che non rientrino in alcuna delle attività elencate all'art. 4, comma 2°, Tusp, ovvero che non svolgano attività espressamente consentite a norma dell'art. 4, commi 3° e seguenti, del Tusp.

Posto che il Testo Unico non attribuisce specificamente ad alcun organo la competenza ad adottare il provvedimento di “revisione straordinaria delle partecipazioni”, si deve ritenere che lo stesso debba essere approvato con delibera del Consiglio provinciale, in ossequio alla competenza in materia di «partecipazione dell’ente locale a società di capitali» generalmente riconosciuta in capo a tale organo dall’art. 42, comma 2°, del d.lgs. 18 agosto 2000, n. 267.

L’art. 24 del Tusp non prevede (a differenza dell’art. 20 del medesimo Testo Unico e dell’art. 1, comma 611°, della legge 23 dicembre 2014, n. 190) l’adozione di alcuna relazione sui risultati conseguiti in attuazione del piano ivi prescritto, mentre il comma 4° della citata disposizione introduce un termine annuale per l’adozione dei provvedimenti (eventualmente) indicati in detto piano. Da una lettura coordinata delle due norme si deve pertanto ritenere che sussista l’obbligo di trasmettere una relazione sui risultati conseguiti in virtù della revisione straordinaria delle partecipazioni solamente qualora questa preveda misure di alienazione o di “razionalizzazione” di cui all’art. 24, comma 1°, del Tusp.

L’esito della ricognizione, anche in assenza di partecipazioni o in caso di decisione di mantenimento senza interventi di razionalizzazione, deve essere comunicato attraverso l’applicativo del Dipartimento del Tesoro, di cui all’art. 17 del D.L. n. 90/2014. Le informazioni così acquisite sono rese disponibili alla competente Sezione di Controllo della Corte dei conti, nonché alla struttura del MEF competente per il monitoraggio, l’indirizzo e il coordinamento delle società a partecipazione pubblica di cui all’art. 15 del D.Lgs. n. 175/2016.

Alla data di entrata in vigore del d.lgs. 19 agosto 2016, n. 175 (23 settembre 2016) la Provincia di Perugia deteneva partecipazioni dirette nelle seguenti società:

- AGENZIA PER L'ENERGIA E L'AMBIENTE S.R.L.
- QUADRILATERO MARCHE UMBRIA S.P.A.
- SOCIETÀ REGIONALE PER LO SVILUPPO ECONOMICO DELL'UMBRIA - SVILUPPUMBRIA S.P.A.
- UMBRIA DIGITALE S.C.A R.L.
- UMBRIAFIERE S.P.A.
- UMBRIA T.P.L. E MOBILITÀ S.P.A.
- CONSORZIO VALTIBERINA PRODUCE - C.V.P. - S.C.A R.L.
- PATTO 2000 S.C.A R.L.
- UNIVERSITÀ DEI SAPORI S.C.A R.L.
- S.A.S.E. S.P.A.
- AMUB MAGIONE S.P.A.

- CENTRO STUDI IL PERUGINO DI CITTÀ DELLA PIEVE S.C.A R.L. - IN LIQUIDAZIONE
- CONSORZIO PANIERE TIPICO TRASIMENO-ORVIETANO "TERRA E ARTE" S.C.A R.L. - IN LIQUIDAZIONE
- SIL SOGGETTO INTERMEDIARIO LOCALE APPENNINO CENTRALE S.C.A R.L. - IN LIQUIDAZIONE
- VALNESTORE SVILUPPO S.R.L. - IN LIQUIDAZIONE

### **Risultanze dell'analisi**

L'analisi tecnica condotta, rilevabile all'Allegato A, sulla base della verifica della rispondenza delle società partecipate ai criteri e requisiti previsti dal Tusp per il mantenimento/razionalizzazione /cessione/liquidazione, ha individuato quattro gruppi di Società partecipate, ovvero:

- a. partecipazioni da mantenere senza interventi di razionalizzazione
- b. partecipazioni da mantenere con azioni di razionalizzazione
- c. partecipazioni da cedere
- d. partecipazioni in liquidazione

#### **a. partecipazioni da mantenere senza interventi di razionalizzazione ( scheda 04 – Allegato A)**

<b>Progressivo schede</b>	<b>Denominazione società</b>	<b>Codice fiscale società</b>	<b>Anno di costituzione</b>	<b>% Quota di partecipazione</b>	<b>Attività svolta</b>
<b>Dir_1</b>	<b>Agenzia per l'Energia e l'Ambiente s.r.l.</b>	02227380546	1997	91,49	Gestione pratiche tecniche ed amministrative in campo ambientale, energetico ed idrico

L'Agenzia per l'Energia e l'Ambiente s.r.l. è società in house providing della Provincia di Perugia dal maggio 2011. La società svolge il controllo degli impianti termici in ordine al loro effettivo stato d'uso e manutenzione ai sensi dell'art. 31 Legge n. 10/1991, come successivamente confermato dal D.P.R. n. 380/2001 e come chiarito dalla Circolare del Ministero per le Attività Produttive - Direzione Generale Energie n. 8895 del 23 maggio 2006.

La funzione è delegata alla Provincia di Perugia che la svolge in house providing avvalendosi dell'AEA s.r.l. L'Agenzia è affidataria da parte della Provincia di Perugia del servizio di verifica e controllo dell'esercizio e manutenzione degli impianti termici e delle attività amministrative connesse, ai sensi della Legge n. 10/1991 e s.m.i.

Il capitale sociale deliberato, sottoscritto e versato è di € 45.198,34. L'ente detiene attualmente il 91,49 % del capitale; la restante quota è attualmente detenuta dal Comune di Foligno che ne ha già deliberato la dismissione. La società è pertanto controllata dalla Provincia di Perugia.

La società ha prodotto utili per tutto il quinquennio precedente e, nell'ultimo triennio, presenta un fatturato medio di euro 648.050, superiore ai 500.000 euro, limite previsto all'art. 26, co. 12-quinquies del Tusp.

In generale, la società rispetta i requisiti previsti dall'art. 4 comma 1 e dal comma 2 lett.a) e d) e non incorre in alcuna delle previsioni dell'art. 20 del Tusp. Pertanto si conferma il mantenimento della partecipazione, già disposto con il Piano di razionalizzazione 2015 giusta delibera del Presidente n. 66/2015.

\* \* \*

Progressivo schede	Denominazione società	Codice fiscale società	Anno di costituzione	% Quota di partecipazione	Attività svolta
Dir_2	<b>Quadrilatero Marche Umbria s.p.a.</b>	07555981005	2003	0,06	Progettazione e realizzazione di tratte stradali

La Quadrilatero Marche Umbria s.p.a è società pubblica di progetto senza scopo di lucro ai sensi dell'art. 193 del D. Lgs 18 aprile 2016, n. 50 (già art. 172 del D.Lgs. 163/2006). Ha per oggetto la realizzazione del Progetto pilota denominato "Asse viario Marche Umbria e Quadrilatero di penetrazione interna". Rientra nella categoria delle società a partecipazione pubblica di diritto singolare, per le quali il Tusp, all'art. 1, co. 4, lett. a) dispone l'inderogabilità delle specifiche disposizioni contenute in leggi o regolamenti governativi o ministeriali. La Società ha per oggetto l'attività di cui all'art. 4, co. 2, lett. b), cioè progetta e realizza un'opera pubblica sulla base di un accordo di programma fra PP. AA. Fra le quali la Provincia di Perugia. Fra i soci principali figurano ANAS Spa, Regione Marche, Provincia di Macerata, Sviluppumbria. L'ente è titolare delle funzioni di costruzione e gestione della rete viaria provinciale e regionale, e pertanto si ravvisa l'opportunità di mantenere tale partecipazione pur in presenza di un fatturato medio inferiore a euro 500.000,00 ma che, peraltro, non comporta costi diretti per l'amministrazione.

\* \* \*

Progressivo schede	Denominazione società	Codice fiscale società	Anno di costituzione	% Quota di partecipazione	Attività svolta
Dir_3	<b>Società Regionale per lo Sviluppo Economico dell'Umbria - Sviluppumbria s.p.a.</b>	00267120541	1973	0,99	Sviluppo economico e competitività del territorio regionale

La società Sviluppumbria Spa è società in House providing della Regione dell'Umbria, ed è inserita nell'elenco dell'allegato A al Tusp. Alla stessa pertanto non è applicabile l'art. 4 dello stesso decreto. L'analisi tecnica evidenzia la sussistenza delle condizioni per il mantenimento della partecipazione ai sensi dell'art. 20 del Tusp, in ordine ai risultati di esercizio degli ultimi 5 anni, in ordine al fatturato medio del triennio e al numero di dipendenti rispetto agli amministratori. La partecipazione dell'ente è pari allo 0,99% del capitale sociale. Si propone il mantenimento della partecipazione, confermando la decisione presa con il Piano di razionalizzazione 2015 giusta delibera del Presidente n. 66/2015.

\* \* \*

Progressivo schede	Denominazione società	Codice fiscale società	Anno di costituzione	% Quota di partecipazione	Attività svolta
Dir_4	<b>Umbria Digitale s.c.a r.l.</b>	03761180961	2015	5,37	Gestione e sviluppo del settore ICT regionale ed attività strumentale

La Società Umbria Digitale S.c.a.r.l., a totale capitale pubblico, svolge attività di interesse generale per la gestione e lo sviluppo del settore ICT regionale e attività strumentale nei confronti dei soggetti pubblici Soci secondo il modello in house providing di cui all'ordinamento comunitario e interno.

La Provincia di Perugia, come peraltro la Regione dell'Umbria e gli altri Soci pubblici partecipanti al capitale sociale, esercitano su Umbria Digitale S.c.a.r.l. un controllo analogo a quello esercitato sui propri servizi, attraverso forme di controllo congiunto. L'ente partecipa in Umbria Digitale scarl con una quota del 5,37% del capitale sociale. La società si è costituita per effetto della l. r. 9/2014 "Norme in materia di sviluppo della società dell'informazione e riordino della filiera ICT regionale", istitutiva del nuovo soggetto "Umbria Digitale", portando a compimento il progetto di fusione di Webred SpA in Centralcom SpA, e il progetto di trasformazione di CentralCom Spa in Umbria Digitale S.c. a r.l. dal 21/05/2015.

La Società è dotata di un'organizzazione e strutture comuni a servizio della Regione Umbria e delle altre agenzie o organismi pubblici in essa consorziati, al fine di promuovere lo sviluppo del settore ICT locale; eroga, secondo quanto previsto nei Piani e normative regionali e Nazionali, servizi di interesse generale (art. 4, co. 2, lett. a) del Tusp) per lo sviluppo e la gestione della rete pubblica regionale, dei servizi infrastrutturali della CN-Umbria, del Data Center Regionale Unitario (DCRU), operando anche mediatamente, in forma non prevalente, per la produzione di beni e la fornitura di servizi strumentali alle attività istituzionali degli enti pubblici partecipanti in ambito informatico, telematico e per la sicurezza dell'informazione. Gestisce la manutenzione delle reti

locali e delle postazioni di lavoro dei consorziati, configurandosi come centro servizi territoriali che integra i propri processi con quelli dei consorziati.

Con propria delibera n. 91/2017 il Presidente della Provincia ha dato, quale linea di indirizzo all'Ente, l'indicazione di avvalersi, per le proprie esigenze, dei servizi di connettività e di Data Center offerti da "Umbria Digitale s.c. a r. l.", quale società in house providing. A tale proposito, è tuttora in corso la procedura per l'affidamento alla società medesima del servizio di connettività sia per gli uffici provinciali, sia per gli istituti scolastici di competenza. Umbria Digitale scarl produce pertanto un servizio strettamente necessario al perseguimento delle finalità dell'ente (art. 4, comma 1 del Tusp). Poiché la società si è costituita nel 2015, i dati rilevati per verificare il rispetto delle condizioni di cui all'art. 20 del Tusp sono riferiti a quella sola annualità.

Si ritiene pertanto necessario mantenere, anche ai sensi dell'art. 4, d.lgs. 175/2016 e s.m.i., la partecipazione della Provincia di Perugia in UMBRIA DIGITALE S.c.a.r.l. Peraltro, si ricorda che dal 01.01.2015 Umbria Digitale è subentrata al consorzio SIR Umbria. Poiché la società eroga servizi di interesse generale per lo sviluppo e la gestione della rete pubblica regionale, e poiché con D.C.P. 60 del 30.12.2014 era stato disposto il mantenimento della partecipazione nel Consorzio S.I.R., si ritiene oltremodo necessario il mantenimento della partecipazione in Umbria Digitale, posto che, come sopra ricordato, Umbria Digitale Scarl eroga anche i servizi garantiti dall'ex Consorzio S.I.R.

\* \* \*

Progressivo schede	Denominazione società	Codice fiscale società	Anno di costituzione	% Quota di partecipazione	Attività svolta
Dir_5	<b>Umbriafiere s.p.a.</b>	02270300540	1997	8,00	Organizzazione di manifestazioni fieristiche

La società ha come oggetto prevalente la gestione di spazi fieristici e l'organizzazione di eventi fieristici; ai sensi dell'art. 4, co. 7, del Tusp l'ente può conservare la propria partecipazione in tale Società.

L'analisi dei dati ai fini della verifica delle condizioni ex art. 20 del Tusp, evidenzia il rispetto di tutti i parametri, con risultati di esercizio tutti positivi nell'ultimo quinquennio, numero di dipendenti superiore agli amministratori e fatturato medio del triennio di oltre euro 1.700.000,00.

Pertanto si ritiene opportuno modificare il precedente orientamento, assunto con deliberazione del Presidente n. 66 del 30.03.2015 - Piano di razionalizzazione 2015, prevedendo il mantenimento della quota di partecipazione in ordine alla possibilità concessa dall'art. 4, co. 7, del Tusp.

**b. Partecipazioni da mantenere con azioni di razionalizzazione – Contenimento costi ( scheda 05.01 – Allegato A)**

Progressivo schede	Denominazione società	Codice fiscale società	Anno di costituzione	% Quota di partecipazione	Attività svolta
Dir_6	<b>Umbria T.P.L. e Mobilità s.p.a.</b>	03176620544	2010	28,85	Gestione di infrastrutture ferroviarie e locazione immobiliare

La società partecipata Umbria T.P.L. e Mobilità spa, società regionale del TPL costituita nel 2010 per fusione delle tre aziende operanti nel trasporto pubblico su gomma (APM spa, SSIT spa e ATC) e quella operante nel trasporto pubblico su ferro (FCU), è stata interessata da un processo di riorganizzazione e ristrutturazione scaturito dalla grave crisi aziendale evidenziatasi in tutta la sua gravità nel 2012. Gli interventi dei soci si sono concretizzati con l'approvazione di un Piano di ristrutturazione aziendale ex art. 67, 3° co., lett. d) della legge fallimentare, oltre che una parziale ricapitalizzazione effettuata unicamente dal socio Regione dell'Umbria.

Il Piano di cui sopra prevedeva, tra l'altro, la cessione di rilevanti partecipazioni aziendali, nonché la cessione del ramo di azienda per l'esercizio del trasporto pubblico su gomma urbano ed extraurbano. A decorrere dal marzo 2014, i servizi di trasporto pubblico su gomma sono svolti da Busitalia spa che ha acquisito il relativo ramo d'azienda. Di conseguenza la società non è più titolare del trasporto pubblico su gomma, mentre continua a esercitare il servizio ferroviario della ex Ferrovia Centrale Umbra. Oggi la società ha come oggetto principale, oltre che la gestione del trasporto su ferrovia, quello della locazione immobiliare e degli impianti necessari ai servizi di TPL su gomma.

E' stata avviata una riforma regionale che prevede la trasformazione della Società in "Agenzia regionale per la mobilità ed il trasporto Pubblico Locale", ai sensi della legge regionale 9/2015. Tale Agenzia regionale per la mobilità avrà compiti di programmazione e pianificazione dei servizi di trasporto, affidati dai singoli enti aderenti, nonché di gestione del Fondo regionale dei trasporti. L'Agenzia provvederà al pagamento dei corrispettivi dei servizi sulla base dei singoli affidamenti, con considerevoli risparmi dati dalla possibilità di detrarre l'Iva relativa ai contratti di servizio per il TPL. Si stimano "risparmi" dovuti al recupero dell'IVA sui servizi di trasporto dell'ordine di 7,5 milioni di euro, che oltre a coprire le spese di funzionamento dell'Agenzia, potrebbero essere reinvestite nel Settore trasporti in nuovi servizi nonché in investimenti infrastrutturali, in materiale rotabile e in nuove tecnologie per l'integrazione intermodale dei servizi.

Sono in corso verifiche sulla fattibilità tecnico-giuridica della trasformazione della società in "Agenzia regionale per la mobilità e il T.P.L.", verifiche che prevedibilmente dovrebbero concludersi entro il corrente anno 2017, mentre è evidente che i benefici in termini finanziari sopra evidenziati potranno essere ottenuti solo dopo la trasformazione della Società in Agenzia e quindi, si stima, non prima della fine del 2018.

Riguardo all'analisi circa il rispetto delle condizioni di cui all'art. 20 del Tusp, si evidenziano tre risultati negativi di esercizio nel quinquennio oggetto di esame 2011-2015, ciò che induce a proporre interventi di riduzione ulteriore dei costi di funzionamento e riduzione degli oneri finanziari. L'analisi dei bilanci societari evidenzia infatti che la società sostiene ingenti oneri finanziari dovuti al forte indebitamento sia a breve che a medio - lungo termine, indebitamento che negli ultimi due esercizi, peraltro, si è notevolmente ridotto a seguito delle azioni previste dal Piano di ristrutturazione aziendale approvato. E' evidente che finché persiste tale forte indebitamento, la capacità di riequilibrio finanziario viene gravemente compromessa. Si intende pertanto sollecitare la Società a compiere tutte le azioni previste dal Piano perseguendo con determinazione gli obiettivi dello stesso, in primo luogo il recupero dei crediti verso le partecipate romane, al fine di ridurre drasticamente tali oneri finanziari.

Si mantiene la partecipazione prevedendo come azione di razionalizzazione: riduzione del 30% degli oneri finanziari, riduzione del 20% dei compensi del C.d.A. e del Collegio Sindacale e riduzione dei componenti del C.d.A. e nomina di un Amministratore Unico. Per quanto sopra argomentato, in sede di razionalizzazione periodica, ex art. 20 Tusp, da effettuarsi entro il 31.12.2018, si procederà alla verifica dell'avvenuto processo di trasformazione della Società in Agenzia, dell'effettiva sussistenza delle possibilità concrete di realizzare lo sperato contenimento dei costi per il definitivo risanamento della Società. Ove le predette condizioni non dovessero verificarsi, in sede di razionalizzazione periodica, ex art. 20 Tusp, si adotteranno i conseguenti provvedimenti per la cessione delle quote societarie.

\* \* \*

Progressivo schede	Denominazione società	Codice fiscale società	Anno di costituzione	% Quota di partecipazione	Attività svolta
Dir_7	<b>S.A.S.E. s.p.a.</b>	00515910545	1977	0,54	Sviluppo, progettazione, gestione, manutenzione ecc. di impianti ed infrastrutture per l'esercizio di attività aeroportuale.



La società produce un servizio di interesse generale (art. 4 co. 2, lett. a) relativo ai servizi a terra per il trasporto aereo, alla gestione dell'infrastruttura aeroportuale e, in definitiva, allo sviluppo economico e turistico della collettività provinciale.

Nel maggio 2014 S.A.S.E. spa ha sottoscritto la convenzione per l'esercizio della concessione ventennale, ponendosi l'obiettivo del raggiungimento di un M.O.L. positivo, ed un sostanziale equilibrio economico-finanziario da raggiungere nei 4 anni dalla sigla della concessione. Nonostante i risultati di esercizio negativi conseguiti, (dal 2014, comunque, in costante riduzione) la società, grazie anche alla rinegoziazione dei contratti con i principali partner e fornitori (vettori aerei in primis), è riuscita ad ottimizzare la gestione tramite una sostenuta riduzione dei costi, che hanno permesso un significativo miglioramento anche del risultato 2016 a quello del 2015.

Si ravvisa l'opportunità di mantenere la partecipazione, seppure di esigua entità (0,54%) del capitale sociale, tenuto conto del servizio di interesse generale svolto dalla Società per la collettività provinciale amministrata, auspicando il completamento del riequilibrio economico-finanziario anche attraverso una azione ulteriore di razionalizzazione con riduzione dei compensi del C.d.A. e del Collegio sindacale.

### **c. Azioni di razionalizzazione – Cessione/Alienazione quote ( schede 05.02 – Allegato A)**

Per le società di seguito elencate, l'analisi condotta evidenzia la necessità di cessione della partecipazione, peraltro in alcuni casi già disposta con i precedenti piani di razionalizzazione.

<b>Progressivo schede</b>	<b>Denominazione società</b>	<b>Codice fiscale società</b>	<b>Anno di costituzione</b>	<b>% Quota di partecipazione</b>	<b>Attività svolta</b>
Dir_8	<b>Patto 2000 s.c.a r.l.</b>	02322700549	1998	4,23	Sviluppo economico del territorio

La cessione della società era già inserita nel Piano di razionalizzazione 2015 e viene riconfermata in quanto l'oggetto sociale non rientra nelle categorie di cui all'art. 4 e anche in riferimento al limite minimo di fatturato conseguito nel triennio. In data 22/06/2017 sono state cedute le quote di proprietà dell'ente possedute al 23/09/2016. Alla data odierna l'ente risulta ancora proprietario dello 0,13% del C.S. che si intende cedere. L'ente ha già provveduto a richiedere il rimborso alla Società "Patto 2000 s.c.a r.l." con nota del 26.06.2017 prot. 22561. La cessione delle quote dovrà perfezionarsi entro un anno dalla ricognizione straordinaria.

\* \* \*

Progressivo schede	Denominazione società	Codice fiscale società	Anno di costituzione	% Quota di partecipazione	Attività svolta
Dir_9	<b>Università dei sapori s.c.a r.l.</b>	02200780548	1996	8,44	Corsi di formazione e di aggiornamento professionale

La cessione della società era già inserita nel Piano di razionalizzazione 2015 e in esecuzione di tale Piano, in data 12/07/2017, l'intera quota di proprietà dell'ente è stata ceduta a Confcommercio Umbria, già socia di maggioranza con atto a rogito del Notaio Anedda Angioy di Perugia.

\* \* \*

Progressivo schede	Denominazione società	Codice fiscale società	Anno di costituzione	% Quota di partecipazione	Attività svolta
Dir_10	<b>Consorzio Valtiberina Produce - C.V.P. - s.c.a r.l.</b>	02413050549	1999	4,21	Programmazione, coordinamento e sviluppo economico e sociale dell'Alta Valle del Tevere

La cessione della società era già inserita nel Piano di razionalizzazione 2015. L'analisi evidenzia criticità rispetto al disposto dell'art. 4, co. 1, del Tusp, che non appaiono superabili, in riferimento al limite minimo di fatturato conseguito nel triennio e al rapporto tra dipendenti e amministratori.

Alla data di rilevazione (23/09/2016) la società risultava attiva, ma in data 03/08/2017 - data di iscrizione 07/08/2017 - la società è stata posta in liquidazione.

\* \* \*

Progressivo schede	Denominazione società	Codice fiscale società	Anno di costituzione	% Quota di partecipazione	Attività svolta
Dir_11	<b>Amub Magione s.p.a.</b>	01507110540	1985	3,58	Organizzazione gare automobilistiche e motociclistiche

Le attività svolte dalla società non sono strettamente necessarie al perseguimento dei fini istituzionali dell'ente (art. 4, co. 1, Tusp); peraltro la Società presenta un numero di amministratori superiore a quello dei dipendenti (art. 20, co. 2, Tusp). Per tali motivi si conferma la cessione della partecipazione in Amub Magione s.p.a. come già deliberato con atto di C.P. n. 60/2014. Gli organi societari hanno deliberato il recesso dell'ente ed è in corso la predisposizione della perizia di valutazione delle azioni possedute dalla Provincia di Perugia. La cessione delle quote dovrà perfezionarsi entro un anno dalla ricognizione straordinaria.

**d. Azioni di razionalizzazione – Liquidazione ( schede 05.03 – Allegato A)**

Progressivo schede	Denominazione società	Codice fiscale società	Anno di costituzione	% Quota di partecipazione	Attività svolta
Dir_12	<b>Centro Studi Il Perugino di Città della Pieve s.c.a r.l. - in liquidazione</b>	02513630547	2001	10,00	Formazione universitaria, qualificazione e riqualificazione nel settore dei beni culturali (Inattiva)

La società è stata posta in scioglimento e liquidazione con atto del 28/03/2010 - data di iscrizione 10/05/2010. La procedura di liquidazione risulta ancora in corso.

\* \* \*

Progressivo schede	Denominazione società	Codice fiscale società	Anno di costituzione	% Quota di partecipazione	Attività svolta
Dir_13	<b>Consorzio Paniere Tipico Trasimeno-Orvietano "Terra e Arte" s.c.a r.l. - in liquidazione</b>	02385170549	1999	14,33	Crescita e sviluppo delle piccole imprese operanti nel settore alimentare ed artigianale (Inattiva)

La società è stata posta in scioglimento e liquidazione con atto del 28/12/2009 - data di iscrizione 31/12/2009. La procedura di liquidazione risulta ancora in corso.

\* \* \*

Progressivo schede	Denominazione società	Codice fiscale società	Anno di costituzione	% Quota di partecipazione	Attività svolta
Dir_14	<b>Sil Soggetto Intermediario Locale Appennino Centrale S.c.a r.l. - in liquidazione</b>	01589770518	1998	2,87	Attuazione interventi del Piano di Azione del Patto Territoriale per l'Occupazione dell'Appennino Centrale

La società è stata posta in scioglimento e liquidazione con atto del 26/05/2016 - data di iscrizione 14/06/2016. La procedura di liquidazione risulta ancora in corso.

\* \* \*

Progressivo schede	Denominazione società	Codice fiscale società	Anno di costituzione	% Quota di partecipazione	Attività svolta
Dir_15	<b>Valnestore Sviluppo s.r.l. - in liquidazione</b>	02391100548	1999	25,00	Realizzazione interventi infrastrutturali ed insediativi nell'ambito del riequilibrio economico ed ambientale

La società è stata posta in scioglimento e liquidazione con atto del 20/06/2016 - data di iscrizione 27/06/2016. La procedura di liquidazione risulta ancora in corso.

## Prospetti riepilogativi

Seguono prospetti riepilogativi delle Società oggetto di ricognizione suddivise in ragione della decisione dell'Ente circa il mantenimento, con o senza interventi di razionalizzazione, la cessione delle partecipazioni o la liquidazione.

### Partecipazioni da mantenere senza interventi di razionalizzazione ( scheda 04 – Allegato A)

Prog.	Denominazione società	Anno di costituzione	Capitale sociale	% di partecipazioni	Attività svolta	Partecipazione di controllo	Società in house	Decisione dell'ente	Norma di riferimento/Note
Dir_1	Agenzia per l'Energia e l'Ambiente s.r.l.	1997	45.198,34	91,49	Gestione pratiche tecniche ed amministrative in campo ambientale, energetico ed idrico	SI	SI	Mantenere	art. 4, co. 1 - co. 2, lett. a), d)
Dir_2	Quadrilatero Marche Umbria s.p.a.	2003	50.000.000,00	0,06	Progettazione e realizzazione di tratte stradali	NO	NO	Mantenere	aert. 4, co. 2, lett. b)
Dir_3	Società Regionale per lo Sviluppo Economico dell'Umbria - Sviluppumbria s.p.a.	1973	5.801.403,00	0,99	Sviluppo economico e competitività del territorio regionale	NO	SI	Mantenere	art. 26, co. 2
Dir_4	Umbria Digitale s.c.a r.l.	2015	4.000.000,00	5,37	Gestione e sviluppo del settore ICT regionale ed attività strumentale	NO	SI	Mantenere	art. 4, co. 1 - co. 2, lett. a), d), e)
Dir_5	Umbriafiere s.p.a.	1997	284.742,96	8,00	Organizzazione di manifestazioni fieristiche	NO	NO	Mantenere	art. 4, co. 7

### Partecipazione da mantenere con interventi di razionalizzazione ( scheda 05.01 – Allegato A)

Progressivo	Denominazione società	Anno di costituzione	Capitale sociale	% Quota di partecipazioni	Attività svolta	Partecipazione di controllo	Società in house	Decisione dell'ente	Norma di riferimento/Note
Dir_6	Umbria T.P.L. e Mobilità s.p.a.	2010	54.075.000,00	28,85	Gestione di infrastrutture ferroviarie e locazione immobiliare	NO	NO	(Mantenere) Azione di razionalizzazione: Contenimento dei costi	art. 4, co. 1 - co. 2, lett. a)
Dir_7	S.A.S.E. s.p.a.	1977	2.349.868,95	0,54	Sviluppo, progettazione, gestione, manutenzione ecc. di impianti ed infrastrutture per l'esercizio di attività aeroportuale.	NO	NO	(Mantenere) Azione di razionalizzazione: Contenimento dei costi	art. 4, co. 2, lett. a), art. 20, co. 2, lett. e)

### Partecipazioni da cedere ( schede 05.02 – Allegato A)

Progressivo	Denominazione società	Anno di costituzione	Capitale sociale	% Quota di partecipazione	Attività svolta	Partecipazione di controllo	Società in house	Decisione dell'ente	Norma di riferimento/Note
Dir_8	Patto 2000 s.c.a r.l.	1998	55.584,34	4,23	Sviluppo economico del territorio	NO	NO	Cessione	art. 20, co. 2, lett. a), d), art. 26 co. 12-quinquies
Dir_9	Università dei sapori s.c.a r.l.	1996	76.500,00	8,44	Corsi di formazione e di aggiornamento professionale	NO	NO	vedi nota	Partecipazione già alienata in esecuzione della D.P.P. n. 66/2015
Dir_10	Consorzio Valtiberina Produce - C.V.P. - s.c.a r.l.	1999	484.500,00	4,21	Programmazione, coordinamento e sviluppo economico e sociale dell'Alta Valle del Tevere	NO	NO	Vedi nota	Società in liquidazione dal 3.08.2017
Dir_11	Amub Magione s.p.a.	1985	720.000,00	3,58	Organizzazione gare automobilistiche e motociclistiche	NO	NO	Cessione	art. 20, co. 2, lett. b)

### Partecipazioni in liquidazione ( schede 05.03 – Allegato A)

Progressivo	Denominazione società	Anno di costituzione	Capitale sociale	% Quota di partecipazione	Attività svolta	Partecipazione di controllo	Società in house	Decisione dell'ente	Norma di riferimento/Note
Dir_12	Centro Studi Il Perugino di Città della Pieve s.c.a r.l. - in liquidazione	2001	20.000,00	10,00	Formazione universitaria, qualificazione e riqualificazione nel settore dei beni culturali (Inattiva)	NO	NO	Vedi nota	Società già in liquidazione alla data della ricognizione straordinaria
Dir_13	Consorzio Paniere Tipico Trasimeno-Orvietano "Terra e Arte" s.c.a r.l. - in liquidazione	1999	116.910,00	14,33	Crescita e sviluppo delle piccole imprese operanti nel settore alimentare ed artigianale (Inattiva)	NO	NO	Vedi nota	Società già in liquidazione alla data della ricognizione straordinaria
Dir_14	Sil Soggetto Intermediario Locale Appennino Centrale s.c.a r.l. - in liquidazione	1998	59.856,00	2,87	Attuazione interventi del Piano di Azione del Patto Territoriale per l'Occupazione dell'Appennino Centrale	NO	NO	Vedi nota	Società già in liquidazione alla data della ricognizione straordinaria
Dir_15	Valnestore Sviluppo s.r.l. - in liquidazione	1999	25.500,00	25,00	Realizzazione interventi infrastrutturali ed insediativi nell'ambito del riequilibrio economico ed ambientale	NO	NO	Vedi nota	Società già in liquidazione alla data della ricognizione straordinaria