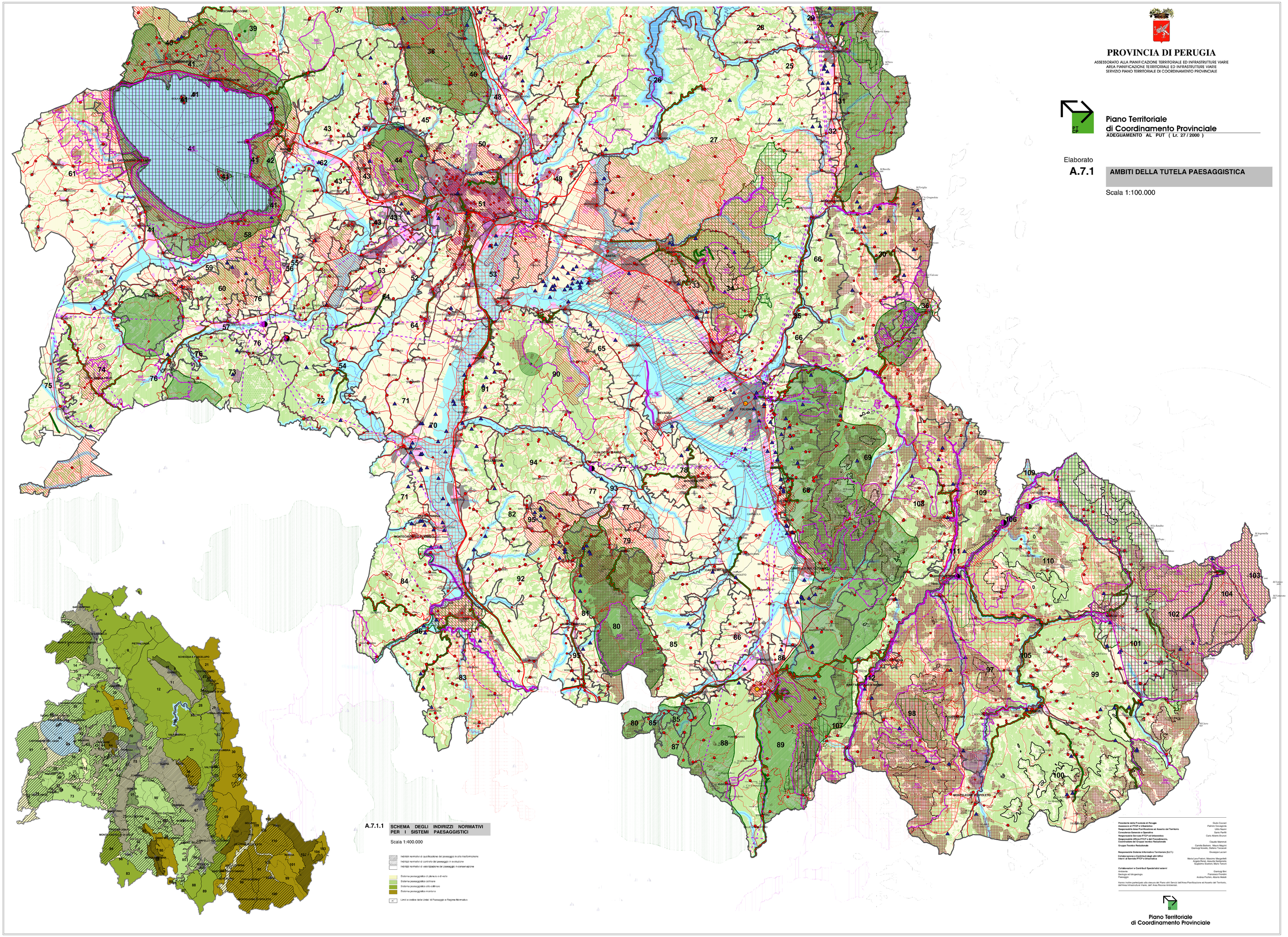

PROVINCIA DI PERUGIA

ASSESSORATO ALLA PIANIFICAZIONE TERRITORIALE ED INFRASTRUTTURE VIARIE
AREA PIANIFICAZIONE TERRITORIALE ED INFRASTRUTTURE VIARIE
SERVIZIO PIANO TERRITORIALE DI COORDINAMENTO PROVINCIALE

Piano Territoriale di Coordinamento Provinciale
ADEGUAMENTO AL PUT (Lr. 27 / 2000)

Elaborato
A.7.1

AMBITI DELLA TUTELA PAESAGGISTICA

Scala 1:100.000

A.7.1.1 SCHEMA DEGLI INDIRIZZI NORMATIVI PER I SISTEMI PAESAGGISTICI

Scala 1:400.000

- Indirizzi normativi di qualificazione del paesaggio in alta trasformazione
- Indirizzi normativi di controllo del paesaggio in evoluzione
- Indirizzi normativi di valorizzazione del paesaggio in conservazione

- Sistema paesaggistico di pianura e di valle
- Sistema paesaggistico collinare
- Sistema paesaggistico alto collinare
- Sistema paesaggistico montano

n° Limiti e codice delle Unità di Paesaggio e Regime Normativo

Presidente della Provincia di Perugia	Giulio Cozzari
Assessore al PTCP e Urbanistica	Patrizio Gavagnola
Responsabile Area Pianificazione ed Assetto del Territorio	Ulilio Nauro
Consulenza Generale e Operativa	Sarno Panfili
Responsabile Servizio PTCP ed Urbanistica	Carlo Alberto Bruzzoni
Responsabile Ufficio PTCP e del Procedimento, Coordinatore del Gruppo Tecnico Redazionale	Claudio Mammoli
Gruppo Tecnico Redazionale	Camilla Barbero, Mauro Magrini, Gianluigi Novello, Stefano Toscanelli
Responsabile Sistema Informativo Territoriale (S.I.T.)	Giuseppe Lazzari
Collaborazione e Contributi degli altri Uffici interni al Servizio PTCP e Urbanistica	Maria Lara Fratoni, Massimo Margarelli, Angela Renzi, Assunta Santarelli, Guglielmo Scattoni, Mario Tanoni
Collaboratori e Contributi Specialistici esterni	
Ambiente	Gianluigi Bini
Geologia ed Idrogeologia	Francesco Fondini
Paesaggio	Andrea Fiorini, Alberto Maselli

Hanno inoltre partecipato alla stesura del Piano altri Servizi dell'Area Pianificazione ed Assetto del Territorio, dell'Area Infrastrutture Viarie, dell' Area Risorse Ambientali.

Piano Territoriale di Coordinamento Provinciale