

Direzione Provinciale di Perugia Ufficio Provinciale - Territorio - Direttore ADOLFO BRAY

Vis. tel. esente per fini istituzionali

N=27800

E=26100

**COMUNE DI GUBBIO**  
Foglio 196 - part. 2321

I Particellari: 2321

Comune: GUBBIO  
Foglio: 196

Scala originale: 1:2000  
Dimensione cornice: 531.000 x 378.000 metri

4-Ott-2021 16 30 5  
Prot. n. T316316/2021

PLANIMETRIA GENERALE DELL'AREA

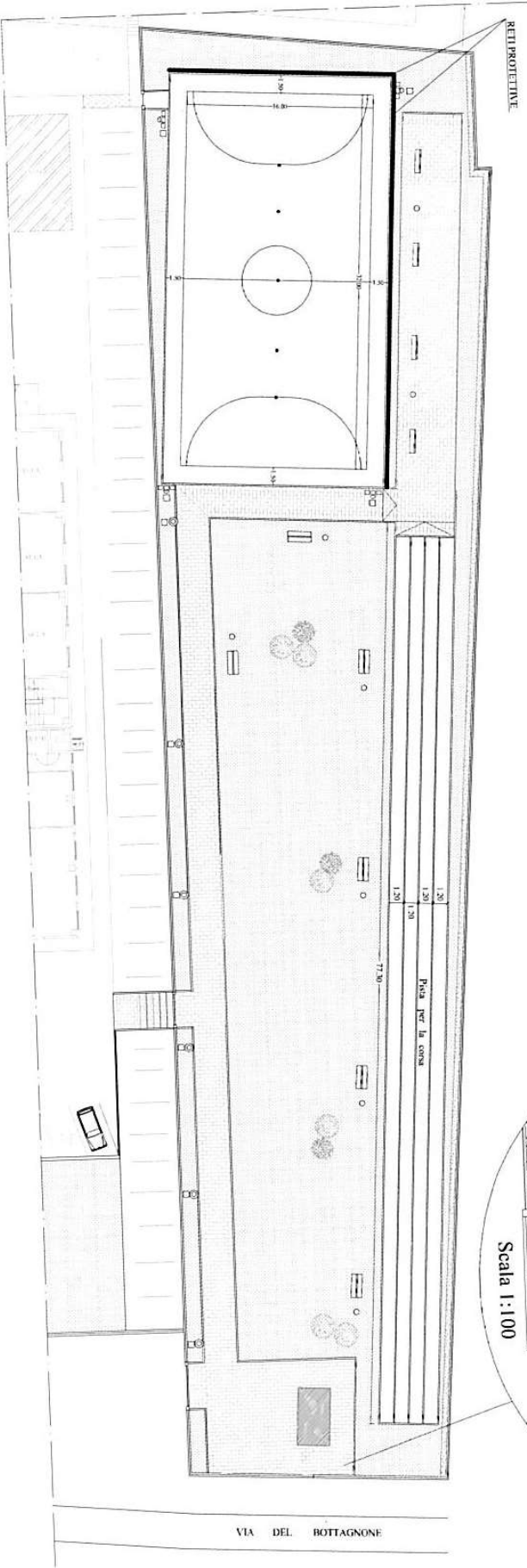

REI PROTETTIVE

Pista per la corsa

Scala 1:100

VIA DEL BOTTAGNONE

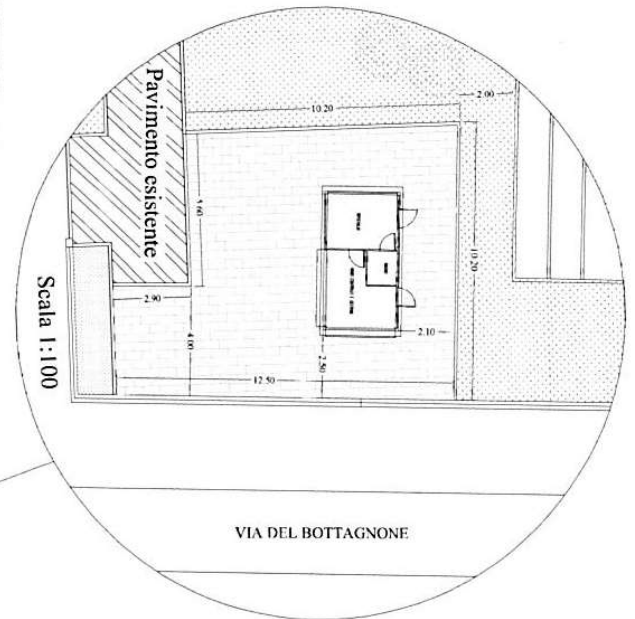

VIA DEL BOTTAGNONE

**Tattori S.r.l. Costruzione Chioschi e Arredamenti**  
Sede: Via Kennedy 16 - 40068 San Lazzaro di Soverato (BO) - Tel. 051-463256  
Stabilimento: Via Perini 3 - 60010 loc. Pongelli di Ostia Vetere (AN) - Tel. 071-964156

~~OGGETTO:~~ Fornitura Chiosco Bar - Scala 1:50  
COMMESSA: 244/PROVINCIA DI PERUGIA/03/G RIFERIMENTO DISEGNO: PROVINCIA DI PERUGIA/03/A

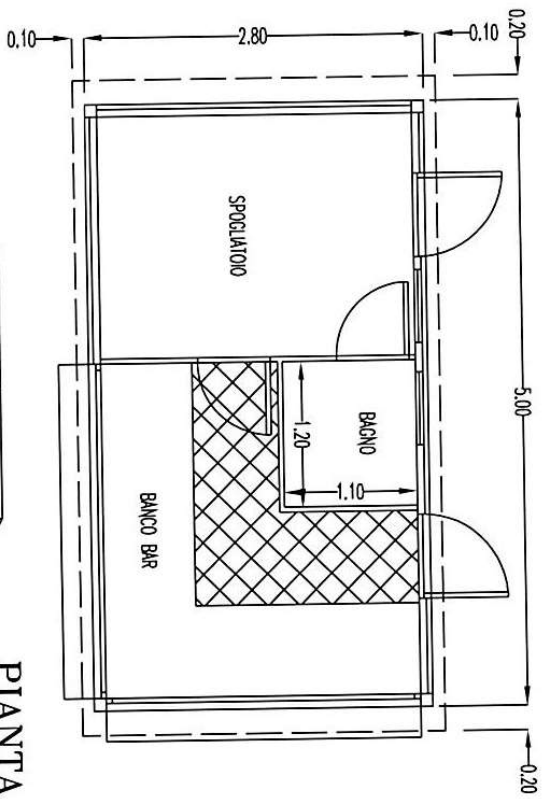

PIANTA

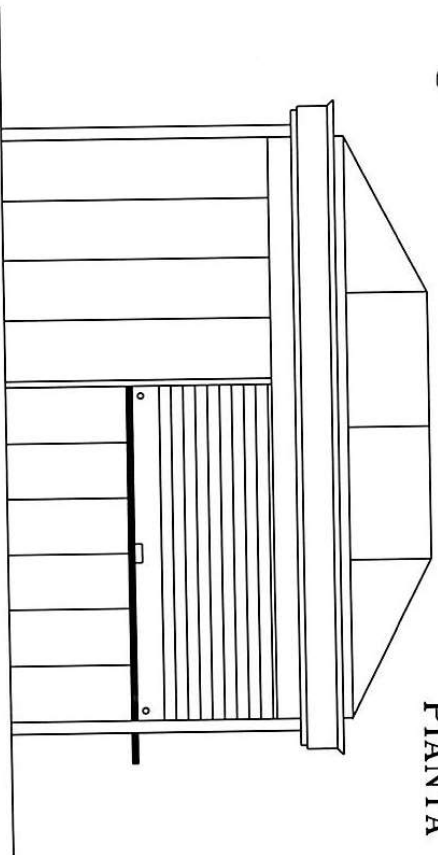

PROSPETTO ANTERIORE CHIUSURA NOTTE

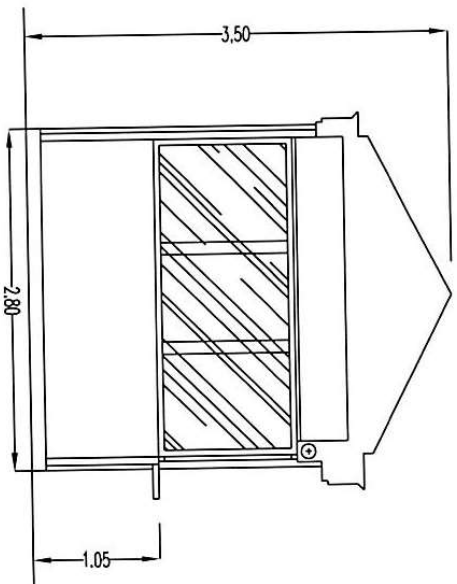

SEZIONE

**Panari S.r.l. Costruzione Chioschi e Arredamenti**  
Sede: Via Kennedy 16 - 40068 San Lazzaro di Sovero (BO) - Tel. 051-463256  
Stabilimento: Via Perini 3 - 60010 Loc. Pongelli di Ostia Velere (AN) - Tel. 071-964156

**OGGETTO:** Fornitura Chiosco Bar - Scala 1:50  
**COMMESSA:** 244/PROVINCIA DI PERUGIA/03/6      **RIFERIMENTO DISEGNO:** PROVINCIA DI PERUGIA/03/A

### PROSPETTO ANTERIORE

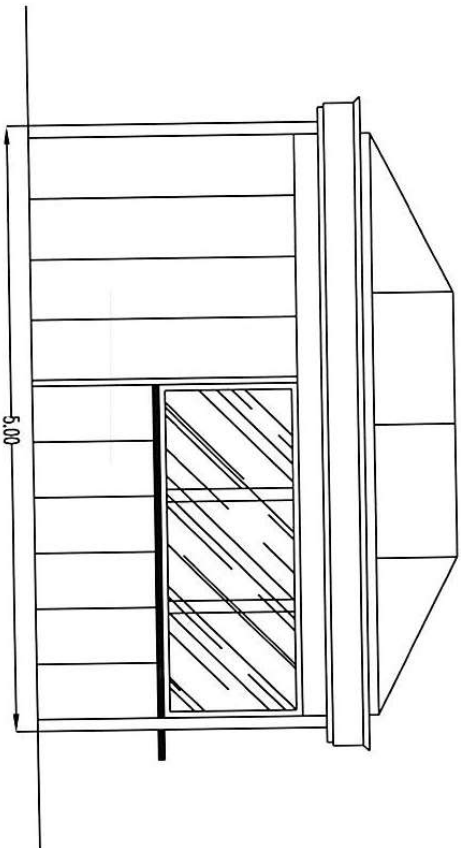

### PROSPETTO SINISTRO

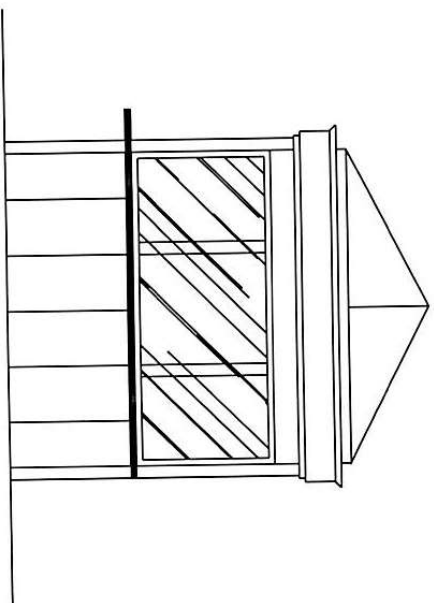
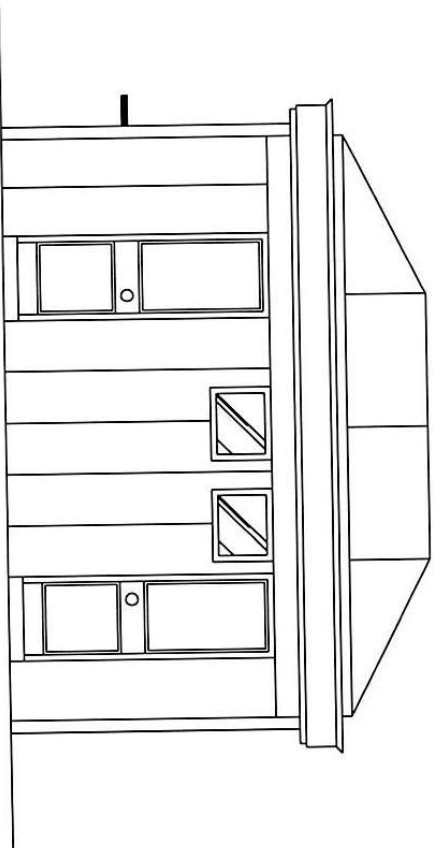
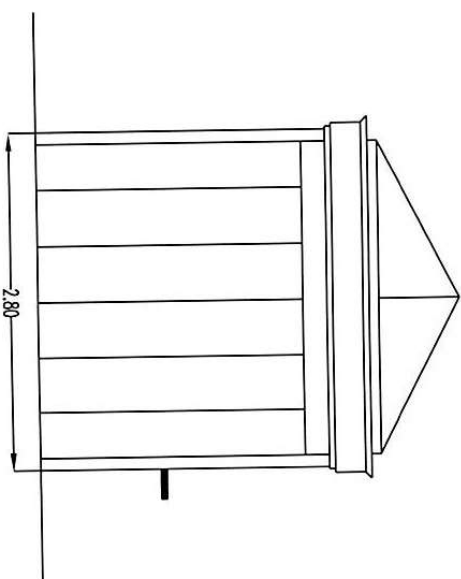

### PROSPETTO POSTERIORE

### PROSPETTO DESTRO