



Provincia di Perugia

IL CONSIGLIO PROVINCIALE

(ai sensi dell'art.1 comma 55 della Legge 7 aprile 2014, n. 56 e s.m.i)

Proposta. n. 2020/1516

Deliberazione n. 34 del 18/12/2020

ALLEGATI - Allegato A
- Allegato B

OGGETTO: Revisione ordinaria delle partecipazioni ex art.20, D.Lgs. 19 agosto 2016 n. 175 e s.m.i e stato di attuazione del precedente piano di razionalizzazione.

BACCHETTA LUCIANO	PRESENTE
BARBARITO JACOPO	PRESENTE
BOCCHINI IVANO	ASSENTE
BORGHESI ERIKA	PRESENTE
CECCARELLI STEFANO	PRESENTE
EMILI GINO	PRESENTE
GAREGGIA FABRIZIO	PRESENTE
GUBBIOTTI PIERPAOLO	PRESENTE
LIGNANI MARCHESANI GIOVANNI ANDREA	PRESENTE
MASCIOLINI FEDERICO	ASSENTE

MICHELINI LETIZIA	PRESENTE
PASQUALI SANDRO	PRESENTE
RIGUCCI MARCELLO	PRESENTE

Assiste il Segretario generale: FRANCESCO GRILLI

VISTA la delibera del Consiglio dei ministri del 31 gennaio 2020, recante "Dichiarazione dello stato di emergenza in conseguenza del rischio sanitario connesso all'insorgenza di patologie derivanti da agenti virali trasmissibili" con la quale e' stato dichiarato, per sei mesi, lo stato di emergenza sul territorio nazionale per il rischio sanitario connesso all'insorgenza di patologie derivanti da agenti virali trasmissibili;

VISTO il Decreto Legge 17 marzo 2020, n. 18 recante "Misure di potenziamento del Servizio sanitario nazionale e di sostegno economico per famiglie, lavoratori e imprese connesse all'emergenza epidemiologica da COVID - 19" convertito in legge 24 aprile 2020, n. 27.

VISTO in particolare l'art. 73 c. I (Semplificazioni in materia di organi collegiali), che prevede quanto segue:

1. "Al fine di contrastare e contenere la diffusione del virus COVID-19 e fino alla data di cessazione dello stato di emergenza deliberato dal Consiglio dei ministri il 31 gennaio 2020, i consigli dei comuni, delle province e delle città metropolitane e le giunte comunali, che non abbiano regolamentato modalità di svolgimento delle sedute in videoconferenza, possono riunirsi secondo tali modalità, nel rispetto di criteri di trasparenza e previamente fissati dal presidente del consiglio, ove sindaco, purché siano individuati sistemi che consentano di identificare con certezza i partecipanti, sia la regolarità dello svolgimento delle sedute e vengano garantiti lo svolgimento delle funzioni di cui all'articolo 97 del decreto legislativo 18 agosto 2000, n. 267, nonché adeguata pubblicità delle sedute, ove previsto, secondo le modalità individuate da ciascun ente".

DATO ATTO che con decreto del Presidente n. 13/2020. sono state adottate "Linee guida" per la gestione delle riunioni in modalità a distanza, videoconferenza, nel rispetto delle norme soprarichiamate;

Atteso che la seduta consiliare del 18 dicembre 2020 si è svolta presso la sala consiliare della Provincia di Perugia, alla presenza del Presidente Luciano Bacchetta e del Segretario Generale, in collegamento in videoconferenza con alcuni consiglieri provinciali;

VISTO l'art. 42 del D.Lgs. 18 agosto 2000 n. 267;

CONSIDERATO quanto disposto dal D.Lgs. 19 agosto 2016 n. 175 e smi, emanato in attuazione dell'art. 18, legge 7 agosto 2015 n. 124, che costituisce il nuovo Testo unico in materia di Società a partecipazione Pubblica (Tusp);

CONSIDERATO che con l'entrata in vigore del D.Lgs. 19 agosto 2016 n. 175, il legislatore ha voluto rendere sistematica la ricognizione delle partecipazioni societarie, richiedendo, agli Enti Locali di eseguire una revisione periodica annuale delle partecipazioni pubbliche, disciplinata dall'art. 20 del TUSP;

RICHIAMATA la delibera di Consiglio Provinciale n. 52 del 16.12.2019 avente ad oggetto "Revisione ordinaria delle partecipazioni ex art. 20, D.Lgs. 19 agosto 2016, n. 175, come modificato dal D.Lgs. 16 giugno 2017, n. 100";

VISTO in particolare l'art. 20, comma 4, del D.Lgs. 19 agosto 2016 n. 175 che prevede che a completamento dell'adempimento di cui sopra la amministrazione devono approvare, entro il 31 dicembre dell'anno successivo, una relazione sull'attuazione delle misure previste nel piano di razionalizzazione;

RICORDATO che, ai sensi del comma 2 del citato art. 20 TUSP "I piani di razionalizzazione, corredati di un'apposita relazione tecnica, con specifica indicazione di modalità e tempi di attuazione, sono adottati ove, in sede di analisi di cui al comma 1, le amministrazioni pubbliche rilevano:

a) partecipazioni societarie che non rientrino in alcuna delle categorie di cui all'articolo 4;

- b) società che risultino prive di dipendenti o abbiano un numero di amministratori superiore a quello dei dipendenti;*
- c) partecipazioni in società che svolgono attività analoghe o similari a quelle svolte da altre società partecipate o da enti pubblici strumentali;*
- d) partecipazioni in società che, nel triennio precedente, abbiano conseguito un fatturato medio non superiore a un milione di euro;*
- e) partecipazioni in società diverse da quelle costituite per la gestione di un servizio d'interesse generale, che abbiano prodotto un risultato negativo per quattro dei cinque esercizi precedenti;*
- f) necessità di contenimento dei costi di funzionamento;*
- g) necessità di aggregazione di società aventi ad oggetto le attività consentite all'articolo 4”.*

ATTESO che l'ente pubblico, fermo restando quanto sopra indicato, può mantenere partecipazioni in società esclusivamente per lo svolgimento delle attività indicate dall'art. 4, comma 2, del Tusp, comunque nei limiti di cui al comma 1 del medesimo articolo:

- a) produzione di un servizio di interesse generale, ivi inclusa la realizzazione e la gestione delle reti e degli impianti funzionali ai servizi medesimi;*
- b) progettazione e realizzazione di un'opera pubblica sulla base di un accordo di programma fra amministrazioni pubbliche, ai sensi dell'articolo 193 del decreto legislativo n. 50 del 2016;*
- c) realizzazione e gestione di un'opera pubblica ovvero organizzazione e gestione di un servizio d'interesse generale attraverso un contratto di partenariato di cui all'articolo 180 del decreto legislativo n. 50 del 2016, con un imprenditore selezionato con le modalità di cui all'articolo 17, commi 1 e 2;*
- d) autoproduzione di beni o servizi strumentali all'ente o agli enti pubblici partecipanti o allo svolgimento delle loro funzioni, nel rispetto delle condizioni stabilite dalle direttive europee in materia di contratti pubblici e della relativa disciplina nazionale di recepimento;*
- e) servizi di committenza, ivi incluse le attività di committenza ausiliarie, apprestati a supporto di enti senza scopo di lucro e di amministrazioni aggiudicatrici di cui all'articolo 3, comma 1, lettera a), del decreto legislativo n. 50 del 2016;*

ATTESO che sono altresì ammesse, ai sensi dell'art. 4, co. 7, le partecipazioni nelle società aventi per oggetto sociale prevalente la gestione di spazi fieristici e organizzazione di eventi fieristici;

CONSIDERATO che le disposizioni del predetto Testo unico devono essere applicate avendo riguardo all'efficiente gestione delle partecipazioni pubbliche, alla tutela e promozione della concorrenza e del mercato, nonché alla razionalizzazione e riduzione della spesa pubblica;

VALUTATE pertanto le modalità di svolgimento delle attività e dei servizi oggetto delle società partecipate dall'Ente, con particolare riguardo all'efficienza, al contenimento dei costi di gestione ed alla tutela e promozione della concorrenza e del mercato;

TENUTO CONTO del miglior soddisfacimento dei bisogni della comunità e del territorio amministrati a mezzo delle attività e dei servizi resi dalle società partecipate possedute dall'Ente ;

RITENUTO CHE le partecipazioni eventualmente da alienare devono essere individuate perseguendo, al contempo, la migliore efficienza, la più elevata razionalità, la massima riduzione della spesa pubblica e la più adeguata cura degli interessi della comunità e del territorio amministrato;

RICHIAMATA la D.C. n. 52 del 16.12.2019 con la quale è stata approvata la revisione ordinaria delle partecipazioni ex art. 20 del D.Lgs. 175/2016, come modificato dal D.Lgs. 100/2017, con riferimento alla data del 31 dicembre 2018;

VISTA la relazione sullo stato di attuazione delle misure previste nel piano di razionalizzazione 2019 che viene allegata al presente provvedimento per farne parte integrante e sostanziale (Allegato A);

VISTO l'esito della ricognizione effettuata, come risultante nell'Allegato B alla presente deliberazione, dettagliato per ciascuna partecipazione detenuta, allegato che ne costituisce parte integrante e sostanziale;

CONSIDERATO che l'analisi, ai sensi dell'art. 20, co. 1, del Tuel, deve riguardare le società partecipate direttamente, cioè quelle in cui gli enti dispongono della titolarità di rapporti comportanti la qualità di socio o la titolarità di strumenti finanziari che attribuiscono diritti amministrativi e deve estendersi anche alle società detenute per il tramite di società

detenute dall'ente o altri organismi soggetti a controllo da parte della medesima amministrazione pubblica, partecipazioni indirette.

RILEVATO che alla data del 31.12.2019 la Provincia di Perugia detiene partecipazioni nelle seguenti società:

Dirette

- AGENZIA PER L'ENERGIA E L'AMBIENTE S.R.L.
- QUADRILATERO MARCHE UMBRIA S.P.A.
- SOCIETÀ REGIONALE PER LO SVILUPPO ECONOMICO DELL'UMBRIA - SVILUPPUMBRIA S.P.A.
- UMBRIA DIGITALE S.C.A R.L.
- UMBRIAFIERE S.P.A.
- S.A.S.E. S.P.A.
- UMBRIA T.P.L. E MOBILITÀ S.P.A.
- AMUB MAGIONE S.P.A.
- CONSORZIO VALTIBERINA PRODUCE - C.V.P. - S.C.A R.L. - IN LIQUIDAZIONE
- CENTRO STUDI IL PERUGINO DI CITTÀ DELLA PIEVE S.C.A R.L. - IN LIQUIDAZIONE
- CONSORZIO PANIERE TIPICO TRASIMENO-ORVIETANO "TERRA E ARTE" S.C.A R.L. - IN LIQUIDAZIONE
- VALNESTORE SVILUPPO S.R.L. - IN LIQUIDAZIONE

Indirette per il tramite di Umbria T.P.L. e Mobilità s.p.a.

- Metrò Perugia S.c.a r.l.
- Ecoè srl in liquidazione
- Ergin S.c.a r.l. in liquidazione
- S.B.E.. Enerverde Srl Soc. Agricola
- Roma TPL S.c.a r.l.
- Ciriè Parcheggi s.p.a.
- Foligno Parcheggi s.r.l.
- SIPA Spa
- Tiburtina Bus srl
- ATC Esercizio spa
- Società Agricola Alto Chiascio Energie Rinnovabili s.r.l.

TENUTO CONTO che l'esame ricognitivo di tutte le partecipazioni detenute è stato istruito in conformità ai sopra indicati criteri e prescrizioni come dettagliatamente indicato nelle schede (Allegato B), parte integrante e sostanziale del presente atto;

VISTI lo Statuto ed i Regolamenti dell'Ente;

Visto il testo unico delle leggi sull'ordinamento degli enti locali approvato con d.lgs. 267/2000 e s.m.i;

Vista la l. 56/2014 "Disposizioni sulle città metropolitane, sulle province, sulle unioni e fusioni di comuni e s.m.i", in particolare, l'art. 1, cc. 55 e 56, che delineano in maniera tassativa le competenze, rispettivamente, del Presidente, del Consiglio provinciale e dell'Assemblea dei Sindaci;

Visto il parere favorevole in ordine alla regolarità tecnica espresso dal Dirigente del Servizio Finanziario ai sensi dell'art. 49, del d.lgs 267/2000, come sostituito dall'art. 3, c. 2, lett. b) del d.l. 174/2012, convertito con modificazioni dalla l. 213/2012;

Visto il parere favorevole in ordine alla regolarità contabile espresso dal Dirigente del Servizio Finanziario ai sensi dell'art. 49, d.lgs 267/2000, come sostituito dall'art. 3, c comma 2 lett. b) del d.l. 174/2012, convertito con modificazioni dalla l. 213/2012;

Sentito il Segretario generale in ordine alla conformità dell'atto alle disposizioni normative vigenti;

Ricordato che la pratica in questione è stata esaminata dalla competente commissione consiliare permanente nella seduta del 15 dicembre 2020 e che la stessa, nel merito, ha espresso parere favorevole a maggioranza dei presenti;

si procede alla votazione palese dell'atto per appello nominale con il seguente risultato:

n. 7 voti favorevoli (Bacchetta, Borghesi, Ceccarelli, Emili, Gubbiotti, Michelini, Pasquali) n. 4 astenuti (Barbarito, Gareggia, Lignani Marchesani, Rigucci) espressi su n. 11 consiglieri presenti e n. 11 votanti;

DELIBERA

1. di approvare l'Allegato A, che costituisce parte integrante e sostanziale del presente atto, concernente la "Relazione sull'attuazione del piano di razionalizzazione delle partecipazioni";
2. di approvare, tenuto conto di tutto quanto in premessa riportato, la ricognizione delle partecipazioni societarie possedute dalla Provincia di Perugia alla data del 31 dicembre 2019 ed il relativo piano di razionalizzazione contenuti nell'allegato B, parte integrante e sostanziale della presente deliberazione;
3. di prendere atto del seguente esito della rilevazione:

Partecipazioni dirette

NOME PARTECIPATA	ESITO DELLA RICOGNIZIONE
Agenzia per l'Energia e l'Ambiente s.r.l.	Mantenere
Quadrilatero Marche-Umbria s.p.a.	Mantenere
Sviluppumbria s.p.a.	Mantenere
Umbria Digitale s.c.a r.l.	Mantenere
Umbriafiere s.p.a.	Mantenere
S.A.S.E. s.p.a.	Mantenere
Umbria T.P.L. e Mobilità s.p.a.	Mantenere
Amub Magione s.p.a.	Cessione
Consorzio Valtiberina Produce – C.V.P. – s.c.a r.l._ In liquidazione	Liquidazione in corso
Centro Studi Il Perugino di Città della Pieve s.c.a r.l._ In Liquidazione	Liquidazione in corso
Consorzio Paniere Tipico Trasimeno-Orvietano "Terra e Arte" s.c.a r.l._ In Liquidazione	Liquidazione in corso
Valnestore Sviluppo s.r.l._ In Liquidazione	Liquidazione in corso

Partecipazioni indirette tramite Umbria T.P.L. e Mobilità s.p.a.

NOME PARTECIPATA	ESITO DELLA RICOGNIZIONE
Metrò Perugia S.C.A R.L.	Mantenere
Ecoè srl in liquidazione	Messa in liquidazione della società
Ergin S.C.A R.L. in liquidazione	Messa in liquidazione della società
S.B.E. Enerverde Srl Soc. Agricola	Messa in liquidazione della società
Roma TPL S.C.A R.L.	Messa in liquidazione della società
Ciriè Parcheggio	Cessione della partecipazione a titolo oneroso
Foligno Parcheggio	Cessione della partecipazione a titolo oneroso
SIPA Spa	Cessione della partecipazione a titolo oneroso
Tiburtina Bus srl	Cessione della partecipazione a titolo oneroso
ATC Esercizio spa	Cessione della partecipazione a titolo oneroso
Società Agricola Alto Chiascio Energie Rinnovabili s.r.l.	Cessione della partecipazione a titolo oneroso

4. di predisporre le procedure amministrative per l'attuazione di quanto sopra deliberato;
5. di comunicare alle società partecipate dalla Provincia di Perugia l'esito della ricognizione ordinaria approvata con la presente deliberazione;
6. di inviare copia del presente provvedimento, con le modalità di cui all'art. 17, D.L. n. 90/2014, e s.m.i., alla competente Sezione Regionale di controllo della Corte dei Conti e alla struttura individuata dal Ministero dell'Economia e delle Finanze (MEF), in attuazione dell'art. 15 del D.Lgs. n. 175 del 2016 e s.m.i.;
7. di disporre la pubblicazione del presente provvedimento all'albo pretorio on line e su "Amministrazione trasparente" del sito internet istituzionale ai sensi del d.lgs. 33/2013 e s.m.i.;
8. di dare atto che il Dott. Alberto Orvietani è responsabile del presente procedimento amministrativo.

Inoltre, vista l'urgenza del provvedimento in discussione,

IL CONSIGLIO

con n. 7 voti favorevoli (Bacchetta, Borghesi, Ceccarelli, Emili, Gubbiotti, Michelini, Pasquali) n. 4 astenuti (Barbarito, Gareggia, Lignani Marchesani, Rigucci) espressi su n. 11 consiglieri presenti e n. 11 votanti;

dichiara il presente provvedimento immediatamente eseguibile ai sensi dell'art. 134, c. 4, d.lgs 267/2000.

Documento informatico firmato digitalmente.

Il Presidente: LUCIANO BACCHETTA

Il Segretario Generale: FRANCESCO GRILLI



Provincia di Perugia

**RELAZIONE SULL'ATTUAZIONE DEL PRECEDENTE PIANO DI RAZIONALIZZAZIONE
DELLE PARTECIPAZIONI**

Il Consiglio provinciale con deliberazione n. 52 del 16 dicembre 2019 ha approvato il piano ordinario di razionalizzazione delle partecipate possedute ai sensi dell'art. 20 del D.lgs. 175/2016 e smi dal quale è risultato il seguente esito:

NOME PARTECIPATA	CODICE FISCALE PARTECIPATA	QUOTA DI PARTECIPAZIONE	ESITO DELLA RILEVAZIONE
Agenzia per l'Energia e l'Ambiente s.r.l.	02227380546	100%	Mantenere
Quadrilatero Marche-Umbria s.p.a.	07555981005	0,06%	Mantenere
Società Regionale per lo Sviluppo Economico dell'Umbria - SVILUP PUMBRIA S.p.a.	00267120541	0,99%	Mantenere
Umbria Digitale s.c.a r.l.	03761180961	5,37%	Mantenere
Umbriafiere s.p.a.	02270300540	8%	Mantenere
S.A.S.E. s.p.a.	00515910545	0,54%	Mantenere
Umbria T.P.L. e Mobilità s.p.a.	03176620544	28,85%	Mantenere
Amub Magione s.p.a.	01507110540	3,58%	Cessione
Consorzio Valtiberina Produce – C.V.P. – s.c.a r.l._In liquidazione	02413050549	4,21%	Liquidazione in corso
Centro Studi Il Perugino di Città della Pieve s.c.a r.l._ In Liquidazione	02513630547	10%	Liquidazione in corso
Consorzio Paniere Tipico Trasimeno-Orvietano "Terra e Arte" s.c.a r.l._ In Liquidazione	02385170549	14,33%	Liquidazione in corso
Valnestore Sviluppo s.r.l._In Liquidazione	02391100548	25%	Liquidazione in corso

Si precisa che le sotto elencate società riportate "in liquidazione" come esito della rilevazione sono state poste in tale stato o in data antecedente alla redazione del piano e comunque non dall'ente provinciale e risultano a tutt'oggi in tale stato:

- Consorzio Valtiberina Produce-C.V.P.—s.c.a r.l.-In liquidazione_Liquidazione in corso
- Centro Studi Il Perugino di Città della Pieve s.c.a r.l.-In liquidazione_Liquidazione in corso
- Consorzio Paniere Tipico Trasimeno-Orvietano "Terra e Arte" s.c.a r.l.-In liquidazione_Liquidazione in corso
- Valnestore Sviluppo s.r.l.-In liquidazione_Liquidazione in corso

Si sottolinea inoltre che l'anno 2020 è stato colpito da eventi imprevisti ed eccezionali a seguito della pandemia Covid-19 pertanto le procedure previste hanno subito inevitabilmente dei ritardi.

AMUB MAGIONE S.P.A.

Interventi programmati:

Cessione della partecipazione a titolo oneroso, già disposta con il precedente piano di razionalizzazione, in quanto le attività svolte dalla società non sono strettamente necessarie al perseguimento dei fini istituzionali dell'ente (art. 4, co. 1, Tusp), presentando inoltre un numero di amministratori superiore a quello dei dipendenti (art. 20, co. 2, Tusp).

Modalità di attuazione prevista:

Procedura ad evidenza pubblica e approvazione del bando di gara approvata con determinazione dirigenziale 2019/3336 per la cessione dell'intero pacchetto azionario.

Nell'eventualità di esito negativo, si applicherà la procedura di alienazione di cui al comma 5 dell'art. 24 del TUSP

Tempi stimati: 31/12/2020

Stato di attuazione:

Con determinazione dirigenziale n. 580 del 5.03.2020 si è preso atto che la procedura ad evidenza pubblica per la vendita del pacchetto azionario di AMUB Spa detenuto dalla Provincia di Perugia, era risultata deserta per assenza di domande di partecipazione.

Per quanto sopra, con il medesimo atto, è stata disposta l'attivazione della procedura di liquidazione della suddetta partecipazione secondo la procedura prevista dall'art. 24, comma 5, del d. lgs. 19.08.2016, n. 175. Con Pec del 4 maggio 2020 è stata richiesta alla società AMUB Spa di liquidare a favore della Provincia di Perugia la propria partecipazione azionaria, in base ai criteri stabiliti all'art. 2437-ter secondo comma, e seguendo il procedimento di cui all'art. 2437-quater del codice civile.

Il rinnovo del Consiglio di Amministrazione con la nomina di un nuovo Presidente avvenuta il 28/04/2020 e soprattutto lo stato di emergenza creatosi a seguito del diffondersi della pandemia Covid-19 non ha permesso la chiusura delle operazioni entro il 31/12/2020. Si stima che il perfezionamento delle stesse possa avvenire entro il 2021.

SOCIETA' IN LIQUIDAZIONE

CONSORZIO VALTIBERINA PRODUCE - C.V.P. - SOC.CONSORTILE A RESPONSABILITA' LIMITATA IN LIQUIDAZIONE

In data 03/08/2017 - data di iscrizione 07/08/2017 - la società è stata posta in liquidazione.

Stato di attuazione:

Il procedimento di liquidazione è stato avviato in data 3 agosto 2017 da altro ente.

Previsione della chiusura della procedura di liquidazione come comunicata dal liquidatore con nota del 3 dicembre 2020:

-l'attività di recupero dei crediti ha imposto l'attivazione di procedure esecutive che al momento non hanno trovato conclusione positiva; la situazione pandemica ed i vari provvedimenti legislativi di blocco/sospensione delle procedure ha rallentato l'efficacia delle azioni di recupero;

-le poste di debito sono state verificate nella loro effettiva debenza stralciando quelle prescritte o non dovute

-le poste di debito aventi natura tributaria sono state oggetto di ricognizione, ma gli strumenti di definizione/rateizzazione, risultano al momento non applicabili; saranno comunque le prime poste oggetto di pagamento nel momento in cui ci saranno le disponibilità finanziarie;

-i tempi per la chiusura della procedura di liquidazione sono strettamente collegati con i tempi relativi alla dismissione del patrimonio immobiliare che necessita, da un sommario esame, di una approfondita verifica in ordine alla corrispondenza urbanistica e catastale;

-in ogni caso è stato conferito incarico per la ricognizione dello stato urbanistico/catastale dell'immobile in modo da procedere alla predisposizione del bando di vendita all'interno della procedura di evidenza pubblica;

-il lockdown verificatosi nei primi mesi del 2020 in conseguenza della situazione pandemica in atto, che continua a produrre i suoi effetti negativi tuttora, ha prima bloccato e poi rallentato le procedure per la dismissione del patrimonio;

-considerate le caratteristiche intrinseche degli immobili di proprietà e la loro scarsa appetibilità sul mercato, il compendio immobiliare potrebbe non risultare immediatamente vendibile, ragione per la quale, ferma restando la programmazione di una prima procedura di evidenza pubblica per la vendita del compendio nei primi mesi del 2021, la procedura di liquidazione si protrarrà fino alla vendita del compendio stesso e all'incasso dei crediti.

CENTRO STUDI IL PERUGINO DI CITTA' DELLA PIEVE SOCIETA' CONSORTILE A RESPONSABILITA' LIMITATA IN LIQUIDAZIONE

La società è stata posta in scioglimento e liquidazione con atto del 28/03/2010 - data di iscrizione 10/05/2010.

Stato di attuazione:

La procedura è stata posta in essere in data antecedente alla redazione del piano e risulta ancora in corso. Come da dichiarazione del liquidatore della società Centro Studi Il Perugino Di Citta' della Pieve Societa' Consortile a Responsabilita' Limitata in Liquidazione è stata indetta un'assemblea con i soci per il giorno 18 dicembre 2020 avente ad oggetto la liquidazione finale e la cancellazione della società dovrebbe avvenire entro il 31 marzo 2021. Essendo trascorso molto tempo dall'avvenuta messa in liquidazione e nessuno avendo chiesto ristoro dei crediti vantati ai sensi dell'art. 2934 del Codice Civile (un diritto viene prescritto quando il titolare non lo esercita per un periodo di tempo determinato dalla legge), e dell'art. 2946 del Codice Civile che stabilisce una prescrizione ordinaria di 10 anni, che vale per tutti i crediti e i debiti per i quali non sono stati stabiliti tempi di prescrizione diversi, considerato che in generale tutte le fatture sia attive che passive che derivano dai contratti commerciali si prescrivono in 10 anni, essendo trascorsi 10 anni dalla messa in liquidazione a partire dal primo gennaio dell'anno 2021 tali debiti iscritti in bilancio potranno essere considerati estinti per avvenuta prescrizione.

CONSORZIO PANIERE TIPICO TRASIMENO-ORVIETANO TERRA E ARTE S.R.L .-DENOMINAZIONE ABBREVIATA: TERRA E ARTE SOC. CONS. A R.L. IN LIQUIDAZIONE

La società è stata posta in scioglimento e liquidazione con atto del 28/12/2009 - data di iscrizione 31/12/2009.

Stato di attuazione:

La procedura è stata posta in essere in data antecedente alla redazione del piano e risulta ancora non formalmente conclusa.

VALNESTORE SVILUPPO S.R.L. IN LIQUIDAZIONE

La società è stata posta in scioglimento e liquidazione con atto del 20/06/2016 - data di iscrizione 27/06/2016.

Stato di attuazione:

I procedimenti penali n. 406/16 R.G. e 4541/16 R.G. mod. 44 del Tribunale di Perugia con contestuale sequestro dell'intera area "ex Centrale Enel" e delle aree agricole denominate "ex Miniera Enel" inibiscono ogni tipo di attività liquidatoria.

Il liquidatore ha depositato, presso la Procura di Perugia, istanza di dissequestro dei beni societari, la procura ha provveduto a chiedere le informazioni necessarie ad Arpa per potersi esprimere a riguardo. Tuttavia ad oggi non vi sono riscontri positivi in merito. In relazione alla situazione debitoria, si rileva che nel mese di novembre 2018, il Consorzio ConsenergiaGreen, ha acquistato i crediti vantati dalle banche con la conseguente estinzione della procedura esecutiva e della liberazione dal pignoramento del Compendio Museale e dei terreni.

In data 8 maggio 2019 il liquidatore ha depositato istanza per il dissequestro dei beni aziendali, presso la Procura della repubblica di Perugia. In data 31.12.2019 il G.I.P. ha emesso decreto di dissequestro dell'intera area "Ex Centrale Enel" e delle aree agricole "Ex Miniera Enel".

La procedura di liquidazione è ripresa ed è tuttora in corso. In data 28 settembre 2020 l'assemblea dei soci ha deliberato di procedere alla liquidazione dei terreni, incaricando il liquidatore di conferire incarico ad un tecnico per la stima del valore dei terreni stessi e ha approvato la richiesta di supporto finanziario del Consorzio Consenergia Green per far fronte alle passività esistenti in capo alla Valnestore.

SCHEDE DI RILEVAZIONE
PER LA
RELAZIONE SULL'ATTUAZIONE DEL PIANO DI
RAZIONALIZZAZIONE DELLE PARTECIPAZIONI

(Art. 20, c. 4, TUSP)

Di seguito si riportano le schede di rilevazione delle informazioni contenute nella relazione, sullo stato di attuazione del piano di razionalizzazione adottato dall'Ente con deliberazione di Consiglio provinciale n. 52 del 16/12/2019.

SCHEDE STATO DI ATTUAZIONE

Alienazione della partecipazione

DATI ANAGRAFICI DELLA PARTECIPATA

Codice Fiscale	1507110540
Denominazione	AMUB MAGIONE S.P.A.

NOME DEL CAMPO	Indicazioni per la compilazione
Stato di attuazione della procedura	procedura di alienazione in corso
Motivazioni del mancato avvio della procedura	
Tipologia di procedura	procedura ad evidenza pubblica
Data di avvio della procedura	11.12.2019
Stato di avanzamento della procedura	Procedura ancora in corso
Motivazioni della conclusione della procedura con esito negativo	
Ulteriori informazioni*	<p>Con determinazione dirigenziale n. 580 del 5.03.2020 si è preso atto che la procedura ad evidenza pubblica per la vendita del pacchetto azionario di AMUB Magione Spa detenuto dalla Provincia di Perugia, era risultata deserta per assenza di domande di partecipazione.</p> <p>Per quanto sopra, con il medesimo atto, è stata disposta l'attivazione della procedura di liquidazione della suddetta partecipazione secondo la procedura prevista dall'art. 24, comma 5, del d.lgs. 19.08.2016, n. 175.</p> <p>Con Pec del 4 maggio 2020 è stata richiesta alla società AMUB Magione Spa di liquidare a favore della Provincia di Perugia la propria partecipazione azionaria, in base ai criteri stabiliti all'art. 2437-ter secondo comma, e seguendo il procedimento di cui all'art. 2437-quater del codice civile.</p> <p>Il rinnovo del Consiglio di Amministrazione con la nomina di un nuovo Presidente avvenuta il 28/04/2020 e soprattutto lo stato di emergenza creatosi a seguito del diffondersi della pandemia Covid-19 non ha permesso la chiusura delle operazioni entro il 31/12/2020. Si stima che il perfezionamento delle stesse possa avvenire entro il 2021.</p>

*Campo testuale con compilazione facoltativa.

SCHEDA STATO DI ATTUAZIONE

Liquidazione della società

DATI ANAGRAFICI DELLA PARTECIPATA

Codice Fiscale	02413050549
Denominazione	CONSORZIO VALTIBERINA PRODUCE - C.V.P. - SOC. CONSORTILE A RESPONSABILITA' LIMITATA IN LIQUIDAZIONE

NOME DEL CAMPO	Indicazioni per la compilazione
Stato di attuazione della procedura	Procedura di liquidazione in corso
Motivazioni della mancato avvio della procedura di liquidazione	
Data di deliberazione della liquidazione	3 agosto 2017
Stato di avanzamento della procedura	La procedura è tuttora in corso
Data di deliberazione della revoca	
Motivazioni della conclusione della procedura con esito negativo	
Ulteriori informazioni*	<p>Il procedimento di liquidazione è stato avviato in data 3 agosto 2017 da altro ente.</p> <p>Previsione della chiusura della procedura di liquidazione come comunicata dal liquidatore con nota del 3 dicembre 2020:</p> <ul style="list-style-type: none"> -l'attività di recupero dei crediti ha imposto l'attivazione di procedure esecutive che al momento non hanno trovato conclusione positiva; la situazione pandemica ed i vari provvedimenti legislativi di blocco/sospensione delle procedure ha rallentato l'efficacia delle azioni di recupero; -le poste di debito sono state verificate nella loro effettiva debenza stralciando quelle prescritte o non dovute -le poste di debito aventi natura tributaria sono state oggetto di ricognizione, ma gli strumenti di definizione/rateizzazione, risultano al momento non applicabili; saranno comunque le prime poste oggetto di pagamento nel momento in cui ci saranno le disponibilità finanziarie; -i tempi per la chiusura della procedura di liquidazione sono strettamente collegati con i tempi relativi alla dismissione del patrimonio immobiliare che necessita, da un sommario esame, di una approfondita verifica in ordine alla corrispondenza urbanistica e catastale; -in ogni caso è stato conferito incarico per la ricognizione dello stato urbanistico/catastale dell'immobile in modo da procedere alla predisposizione del bando di vendita all'interno della procedura di evidenza pubblica; -il lockdown verificatosi nei primi mesi del 2020 in conseguenza della situazione pandemica in atto, che continua a produrre i suoi effetti negativi tuttora, ha prima bloccato e poi rallentato le procedure per la dismissione del patrimonio; -considerate le caratteristiche intrinseche degli immobili di proprietà e la loro scarsa appetibilità sul mercato, il compendio immobiliare potrebbe non risultare immediatamente vendibile, ragione per la quale, ferma restando la programmazione di una prima procedura di evidenza pubblica per la vendita del compendio nei primi mesi del 2021, la procedura di liquidazione si protrarrà fino alla vendita del compendio stesso e all'incasso dei crediti.

*Campo testuale con compilazione facoltativa.

SCHEDA STATO DI ATTUAZIONE

Liquidazione della società

DATI ANAGRAFICI DELLA PARTECIPATA

Codice Fiscale	02513630547
Denominazione	CENTRO STUDI IL PERUGINO DI CITTA' DELLA PIEVE SOCIETA' CONSORTILE A RESPONSABILITA' LIMITATA IN LIQUIDAZIONE

NOME DEL CAMPO	Indicazioni per la compilazione
Stato di attuazione della procedura	Procedura di liquidazione in corso
Motivazioni della mancato avvio della procedura di liquidazione	
Data di deliberazione della liquidazione	10.05.2010
Stato di avanzamento della procedura	La procedura è stata posta in essere in data antecedente alla redazione del piano e risulta ancora in corso.
Data di deliberazione della revoca	
Motivazioni della conclusione della procedura con esito negativo	
Ulteriori informazioni*	<p>La procedura è stata posta in essere in data antecedente alla redazione del piano e risulta ancora in corso.</p> <p>Come da dichiarazione del liquidatore della società Centro Studi Il Perugino di Citta' della Pieve Societa' Consortile a Responsabilita' Limitata in Liquidazione è stata indetta un'assemblea con i soci per il giorno 18 dicembre 2020 avente ad oggetto la liquidazione finale e la cancellazione della società dovrebbe avvenire entro il 31 marzo 2021.</p> <p>Essendo trascorso molto tempo dall'avvenuta messa in liquidazione e nessuno avendo chiesto ristoro dei crediti vantati ai sensi dell'art. 2934 del Codice Civile (un diritto viene prescritto quando il titolare non lo esercita per un periodo di tempo determinato dalla legge), e dell'art. 2946 del Codice Civile che stabilisce una prescrizione ordinaria di 10 anni, che vale per tutti i crediti e i debiti per i quali non sono stati stabiliti tempi di prescrizione diversi, considerato che in generale tutte le fatture sia attive che passive che derivano dai contratti commerciali si prescrivono in 10 anni, essendo trascorsi 10 anni dalla messa in liquidazione a partire dal primo gennaio dell'anno 2021 tali debiti iscritti in bilancio potranno essere considerati estinti per avvenuta prescrizione.</p>

*Campo testuale con compilazione facoltativa.

SCHEDA STATO DI ATTUAZIONE

Liquidazione della società

DATI ANAGRAFICI DELLA PARTECIPATA

Codice Fiscale	02385170549
Denominazione	CONSORZIO PANIERE TIPICO TRASIMENO-ORVIETANO TERRA E ARTE S.R.L. -DENOMINAZIONE ABBREVIATA: TERRA E ARTE SOC. CONS. A R.L. IN LIQUIDAZIONE

NOME DEL CAMPO	Indicazioni per la compilazione
Stato di attuazione della procedura	Procedura di liquidazione in corso
Motivazioni della mancato avvio della procedura di liquidazione	
Data di deliberazione della liquidazione	28.12.2009
Stato di avanzamento della procedura	La procedura è stata posta in essere in data antecedente alla redazione del piano e risulta ancora non formalmente conclusa.
Data di deliberazione della revoca	
Motivazioni della conclusione della procedura con esito negativo	
Ulteriori informazioni*	

*Campo testuale con compilazione facoltativa.

SCHEDA STATO DI ATTUAZIONE

Liquidazione della società

DATI ANAGRAFICI DELLA PARTECIPATA

Codice Fiscale	02391100548
Denominazione	VALNESTORE SVILUPPO S.R.L. IN LIQUIDAZIONE

NOME DEL CAMPO	Indicazioni per la compilazione
Stato di attuazione della procedura	Procedura di liquidazione in corso
Motivazioni della mancato avvio della procedura di liquidazione	
Data di deliberazione della liquidazione	20.06.2016
Stato di avanzamento della procedura	La procedura di liquidazione risulta ancora in corso.
Data di deliberazione della revoca	
Motivazioni della conclusione della procedura con esito negativo	
Ulteriori informazioni*	<p>La società è stata posta in scioglimento e liquidazione con atto del 20/06/2016 - data di iscrizione 27/06/2016. La procedura di liquidazione risulta ancora in corso.</p> <p>I procedimenti penali n. 406/16 R.G. e 4541/16 R.G. mod. 44 del Tribunale di Perugia con contestuale sequestro dell'intera area "ex Centrale Enel" e delle aree agricole denominate "ex Miniera Enel" inibiscono ogni tipo di attività liquidatoria. Il liquidatore ha depositato, presso la Procura di Perugia, istanza di dissequestro dei beni societari, la procura ha provveduto a chiedere le informazioni necessarie ad Arpa per potersi esprimere a riguardo. Tuttavia ad oggi non vi sono riscontri positivi in merito. In relazione alla situazione debitoria, si rileva che nel mese di novembre 2018, il Consorzio Consenergia Green, ha acquistato i crediti vantati dalle banche con la conseguente estinzione della procedura esecutiva e della liberazione dal pignoramento del Compendio Museale e dei terreni.</p> <p>In data 8 maggio 2019 il liquidatore ha depositato istanza per il dissequestro dei beni aziendali, presso la Procura della repubblica di Perugia. In data 31.12.2019 il G.I.P. ha emesso decreto di dissequestro dell'intera area "Ex Centrale Enel" e delle aree agricole "Ex Miniera Enel".</p> <p>La procedura di liquidazione è ripresa ed è tuttora in corso. In data 28 settembre 2020 l'assemblea dei soci ha deliberato di procedere alla liquidazione dei terreni, incaricando il liquidatore di conferire incarico ad un tecnico per la stima del valore dei terreni stessi e ha approvato la richiesta di supporto finanziario del Consorzio Consenergia Green per far fronte alle passività esistenti in capo alla Valnestore.</p>

*Campo testuale con compilazione facoltativa.



Provincia di Perugia

**PIANO DI RAZIONALIZZAZIONE DELLE SOCIETA' PARTECIPATE AI
SENSI DELL'ART. 20 D.LGS. N. 175/2016 E SMI**

**Ricognizione delle partecipazioni detenute e Informazioni di dettaglio sulle
singole partecipazioni**

INDICE

1. SCHEMA DELLE PARTECIPAZIONI DETENUTE	pag.	1
2. TABELLA RIEPILOGATIVA RICOGNIZIONE SOCIETÀ PARTECIPATE	pag.	2
3. INFORMAZIONI DI DETTAGLIO SULLE SINGOLE PARTECIPAZIONI	pag.	3
SCHEDE DI RILEVAZIONE – partecipazioni dirette	pag.	4
Agenzia per l’Energia e l’Ambiente s.r.l.	pag.	5
Quadrilatero Marche-Umbria s.p.a.	pag.	11
Società Regionale per lo Sviluppo Economico dell’Umbria - SVILUP PUMBRIA S.p.a..	pag.	16
Umbria Digitale s.c.a r.l.	pag.	21
Umbriafiore s.p.a.	pag.	26
S.A.S.E. s.p.a.	pag.	31
Umbria T.P.L. e Mobilità s.p.a.	pag.	36
Amub Magione s.p.a.	pag.	42
Consorzio Valtiberina Produce – C.V.P. – s.c.a r.l._In liquidazione	pag.	47
Centro Studi Il Perugino di Città della Pieve s.c.a r.l._ In Liquidazione	pag.	52
Consorzio Paniere Tipico Trasimeno-Orvietano “Terra e Arte” s.c.a r.l_ In Liquidazione	pag.	57
Valnestore Sviluppo s.r.l._In Liquidazione	pag.	61
SCHEDE DI RILEVAZIONE–partecipazioni indirette detenute tramite Umbria T.P.L. e Mobilità s.p.a.	pag.	66
Metrò Perugia S.c.a r.l.	pag.	67
Ecoè srl in liquidazione	pag.	72
Ergin S.C.A R.L. in liquidazione	pag.	76
S.B.E.. Enerverde Srl Soc. Agricola	pag.	80
Roma TPL S.c.a r.l.	pag.	84
Ciriè Parcheggio s.r.l.	pag.	88
Foligno Parcheggio s.r.l.	pag.	93
Società immobiliare Parcheggio Auto*S.I.P.A.	pag.	98
Tiburtina Bus srl	pag.	103
ATC Esercizio spa	pag.	107
Società Agricola Alto Chiascio Energie Rinnovabili s.r.l.	pag.	112

1. SCHEMA DELLE PARTECIPAZIONI DETENUTE

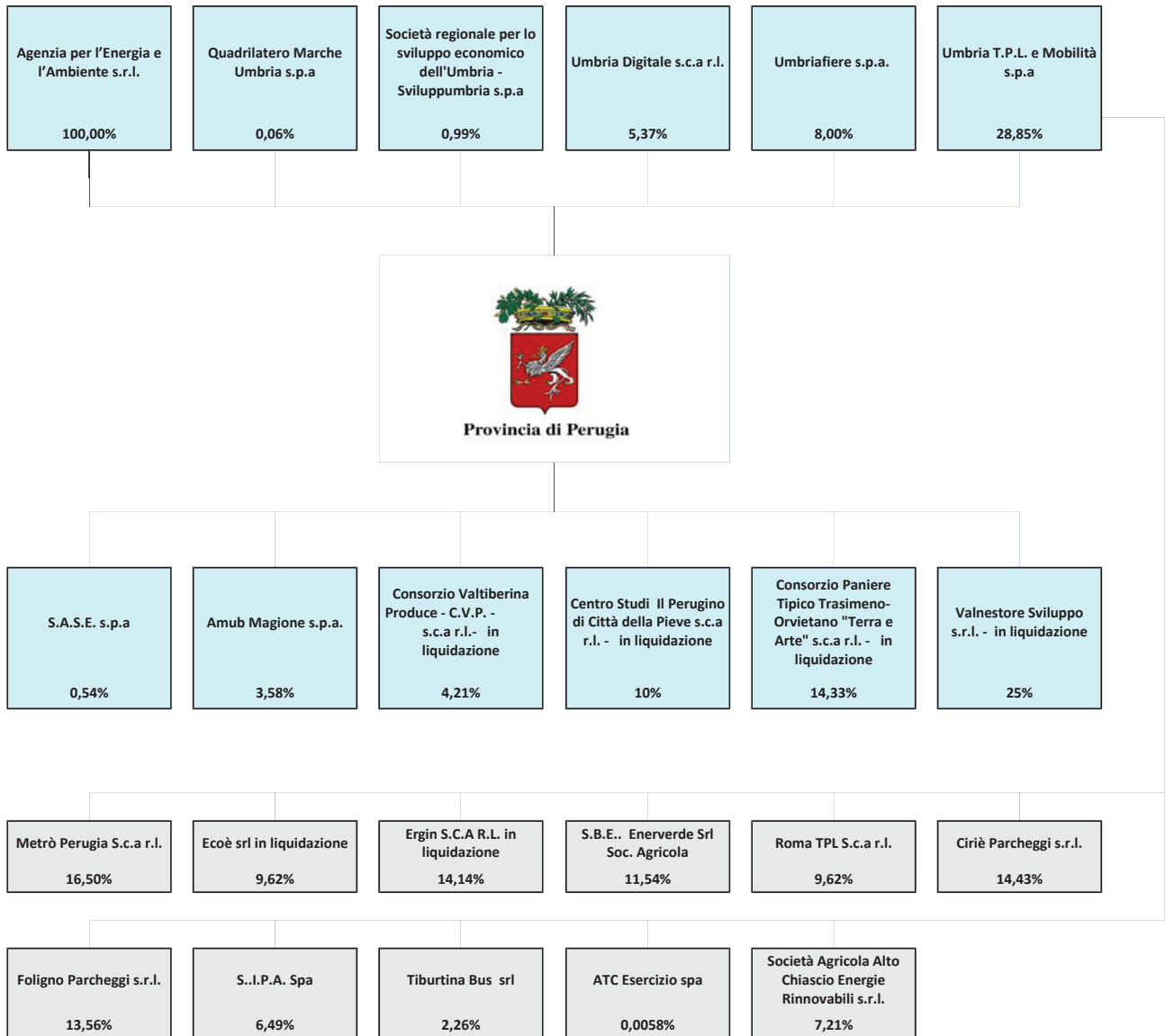

- Partecipazioni dirette
- Partecipazioni indirette

2. TABELLA RIEPILOGATIVA RICOGNIZIONE SOCIETA' PARTECIPATE

Partecipazioni dirette

NOME PARTECIPATA	CODICE FISCALE PARTECIPATA	QUOTA DI PARTECIPAZIONE	BREVE DESCRIZIONE	ESITO DELLA RICOGNIZIONE	NOTE
Agenzia per l'Energia e l'Ambiente s.r.l.	02227380546	100,00%	Produzione di un servizio di interesse generale (art. 4, c. 2, lett. a) _ Controllo impianti termici	Mantenere	
Quadrilatero Marche-Umbria s.p.a.	07555981005	0,06%	Società contenuta nell'Allegato A al D.Lgs. 175/2016_ Progettazione e realizzazione di tratte stradali	Mantenere	
Società Regionale per lo Sviluppo Economico dell'Umbria - SVILUP PUMBRIA S.p.a.	00267120541	0,99%	Società contenuta nell'Allegato A al D.Lgs. 175/2016	Mantenere	
Umbria Digitale s.c.a r.l.	03761180961	5,37%	Gestione e sviluppo del settore ICT regionale ed attività strumentale	Mantenere	
Umbriafiere s.p.a.	02270300540	8,00%	Organizzazione di manifestazioni fieristiche	Mantenere	
S.A.S.E. s.p.a.	00515910545	0,54%	Produzione di un servizio di interesse generale (art. 4, c. 2, lett. a)_Servizi connessi ai trasporti aerei	Mantenere	
Umbria T.P.L. e Mobilità s.p.a.	03176620544	28,85%	Produzione di un servizio di interesse generale (art. 4, c. 2, lett. a)_Gestione di infrastrutture ferroviarie e locazione immobiliare	Mantenere	
Amub Magione s.p.a.	1507110540	3,58%	Organizzazione gare automobilistiche e motociclistiche	Cessione	
Consorzio Valtiberina Produce – C.V.P. – s.c.a r.l._ In liquidazione	2413050549	4,21%	La società è stata posta in liquidazione in data 03/08/2017 - data di iscrizione 07/08/2017	Liquidazione in corso	
Centro Studi Il Perugino di Città della Pieve s.c.a r.l._ In Liquidazione	2513630547	10,00%	La società è inattiva. E' in liquidazione dal 2010.	Liquidazione in corso	
Consorzio Paniere Tipico Trasimeno-Orvietano "Terra e Arte" s.c.a r.l._ In Liquidazione	2385170549	14,33%	La società è inattiva. E' in liquidazione dal 2009.	Liquidazione in corso	
Valnestore Sviluppo s.r.l._ In Liquidazione	2391100548	25,00%	La società è stata posta in liquidazione con atto del 20/06/2016 - data di iscrizione 27/06/2016	Liquidazione in corso	

Partecipazioni indirette detenute tramite Umbria T.P.L. e Mobilita S.p.a.

NOME PARTECIPATA	CODICE FISCALE PARTECIPATA	QUOTA DETENUTA DALLA TRAMITE	QUOTA DI PARTECIPAZIONE INDIRETTA	ESITO DELLA RICOGNIZIONE	NOTE
Metrò Perugia S.c.a r.l.	02312220540	57,19%	16,50%	Mantenere	
Ecoè srl in liquidazione	02935740544	33,33%	9,62%	Messa in liquidazione della società	
Ergin S.C.A R.L. in liquidazione	10766111008	49,00%	14,14%	Messa in liquidazione della società	
S.B.E.. Enerverde Srl Soc. Agricola	02980120543	40,00%	11,54%	Messa in liquidazione della società	
Roma TPL S.c.a r.l.	10518501001	33,33%	9,62%	Messa in liquidazione della società	
Ciriè Parcheggi s.r.l.	02952610547	50,00%	14,43%	Cessione della partecipazione a titolo oneroso	
Foligno Parcheggi s.r.l.	02744430543	47,01%	13,56%	Cessione della partecipazione a titolo oneroso	
S..I.P.A. Spa	00185370541	22,48%	6,49%	Cessione della partecipazione a titolo oneroso	
Tiburtina Bus srl	04944131004	7,83%	2,26%	Cessione della partecipazione a titolo oneroso	
ATC Esercizio spa	01222260117	0,02%	0,0058%	Cessione della partecipazione a titolo oneroso	
Società Agricola Alto Chiascio Energie Rinnovabili s.r.l.	03013810548	25,00%	7,21%	Cessione della partecipazione a titolo oneroso	

3. INFORMAZIONI DI DETTAGLIO SULLE SINGOLE PARTECIPAZIONI

SCHEDE DI RILEVAZIONE
PER LA
REVISIONE PERIODICA DELLE PARTECIPAZIONI

(Art. 20, c. 1, TUSP)

**Dati relativi alle partecipazioni dirette
detenute al 31/12/2019**

DATI ANAGRAFICI DELLA PARTECIPATA

NOME DEL CAMPO	Indicazioni per la compilazione
Codice Fiscale	02227380546
Denominazione	AGENZIA PER L'ENERGIA E L'AMBIENTE S.R.L.
Data di costituzione della partecipata	1997
Forma giuridica	Società a responsabilità limitata
Tipo di fondazione	
Altra forma giuridica	
Stato di attività della partecipata	attiva
Data di inizio della procedura ⁽¹⁾	
Società con azioni quotate in mercati regolamentati ⁽²⁾	no
Società che ha emesso strumenti finanziari quotati in mercati regolamentati (ex TUSP) ⁽²⁾	no
La società è un GAL ⁽²⁾	no

(1) Compilare solo se nel campo "stato di attività della partecipata" è stato indicato che sono in corso procedure di liquidazione volontaria o scioglimento oppure procedure concorsuali.

(2) Nell'applicativo le società emittenti azioni o strumenti finanziari in mercati regolamentati e i Gruppi di Azione Locale (GAL) sono individuati mediante elenchi ufficiali.

SEDE LEGALE DELLA PARTECIPATA

NOME DEL CAMPO	Indicazioni per la compilazione
Stato	Italia
Provincia	Perugia
Comune	Perugia
CAP*	06124
Indirizzo*	Via Palermo 86/A
Telefono*	075 5170824
FAX*	
Email*	aeapg@pec.it

*campo con compilazione facoltativa

SETTORE DI ATTIVITÀ DELLA PARTECIPATA

Indicare il settore ATECO rappresentativo dell'attività svolta. Nel caso in cui i settori siano più di uno, indicarli in ordine decrescente di importanza. Non è più richiesto indicare il peso di ciascuna attività.

La lista dei codici Ateco è disponibile al link <http://www.istat.it/it/strumenti/definizioni-e-classificazioni/ateco-2007>

NOME DEL CAMPO	Indicazioni per la compilazione
Attività 1	71.12.1
Attività 2	
Attività 3	
Attività 4	

ULTERIORI INFORMAZIONI SULLA PARTECIPATA

NOME DEL CAMPO	Indicazioni per la compilazione	
Società in house	<input type="text" value="si"/>	
Previsione nello statuto di limiti sul fatturato ⁽³⁾	<input type="text" value="si"/>	
Società contenuta nell'allegato A al D.Lgs. n. 175/2016	<input type="text" value="no"/>	
Società a partecipazione pubblica di diritto singolare (art.1, c. 4, lett. A) [#]	<input type="text" value="no"/>	
Riferimento normativo società di diritto singolare ⁽³⁾		
La partecipata svolge attività economiche protette da diritti speciali o esclusivi insieme con altre attività svolte in regime di mercato ^{##}	<input type="text" value="no"/>	
Riferimento legislativo, regolamentare o amministrativo con cui si concedono diritti speciali o esclusivi ⁽³⁾		
Società esclusa dall'applicazione dell'art. 4 con DPCM (art. 4, c. 9)	<input type="text" value="no"/>	
Società esclusa dall'applicazione dell'art. 4 con provvedimento del Presidente della Regione o delle Prov. Autonome (art. 4, c. 9)	<input type="text" value="no"/>	
Riferimento normativo atto esclusione ⁽⁴⁾		

(3) Compilare il campo solo se nel campo precedente è stato scelto "si"

(4) Compilare il campo solo se in uno dei campi precedenti è stato scelto "si"

[#] Per la nozione giuridica di "società a partecipazione pubblica di diritto singolare" di cui all'art. 1, comma 4, del TUSP, si veda l'orientamento della Struttura di monitoraggio disponibile sul sito del DT al seguente link:

http://www.dt.tesoro.it/export/sites/sitodt/modules/documenti_it/patrimonio_pubblico/patrimonio_pa/Orientamento_del_18_novembre_2019_xSocietx_a_partecipazione_pubblica_di_diritto_singolarex.pdf

^{##} Per la definizione di diritto esclusivo o speciale, si rinvia alle lettere III) e mmm) del comma 1 dell'art. 3 del D.Lgs. n. 50/2016 (Codice degli appalti). A titolo esemplificativo, non possono essere indicate come riferimento normativo le disposizioni del TUSP, considerato che nessuna di esse attribuisce un diritto esclusivo o speciale.

DATI DI BILANCIO PER LA VERIFICA TUSP

NOME DEL CAMPO	Anno 2019
Tipologia di attività svolta	Attività produttive di beni e servizi
Numero medio di dipendenti	4
Numero dei componenti dell'organo di amministrazione	1
Compenso dei componenti dell'organo di amministrazione	15.000
Numero dei componenti dell'organo di controllo	1
Compenso dei componenti dell'organo di controllo	4.700

NOME DEL CAMPO	2019	2018	2017	2016	2015
Approvazione bilancio	sì	sì	sì	sì	sì
Risultato d'esercizio	433.705	290.906	180.279	180.095	142.055

ATTENZIONE: l'applicativo richiede la compilazione esclusivamente di una delle seguenti quattro sotto-sezioni di "DATI DI BILANCIO PER LA VERIFICA TUSP".

1. Attività produttive di beni e servizi o Distretti tecnologici

Compilare la seguente sotto-sezione se la "Tipologia di attività svolta" dalla partecipata è: "Attività produttive di beni e servizi" o "Attività di promozione e sviluppo di progetti di ricerca finanziati (Distretti tecnologici)".

NOME DEL CAMPO	2019	2018	2017
A1) Ricavi delle vendite e delle prestazioni	1.192.957	650.221	602.414
A5) Altri Ricavi e Proventi	38.989	3	2.942
di cui Contributi in conto esercizio	0	0	0

2. Attività di Holding

Compilare la seguente sotto-sezione se la "Tipologia di attività svolta" dalla partecipata è: "Attività consistenti nell'assunzione di partecipazioni in società esercenti attività diverse da quella creditizia e finanziaria (Holding)".

NOME DEL CAMPO	2019	2018	2017
A1) Ricavi delle vendite e delle prestazioni			
A5) Altri Ricavi e Proventi			
di cui Contributi in conto esercizio			
C15) Proventi da partecipazioni			
C16) Altri proventi finanziari			
C17 bis) Utili e perdite su cambi			
D18 a) Rettifiche di valore di attività finanziarie - Rivalutazioni di partecipazioni			

3. Attività bancarie e finanziarie

Compilare la seguente sotto-sezione se la “Tipologia di attività svolta” dalla partecipata è: “Attività bancarie e finanziarie”.

NOME DEL CAMPO	2019	2018	2017
Interessi attivi e proventi assimilati			
Commissioni attive			

4. Attività assicurative

Compilare la seguente sotto-sezione se la “Tipologia di attività svolta” dalla partecipata è: “Attività assicurative”.

NOME DEL CAMPO	2019	2018	2017
I.1 Conto Tecnico dei rami danni - Premi di competenza, al netto delle cessioni in riassicurazione			
I.3 Conto Tecnico dei rami danni - Altri proventi tecnici, al netto delle cessioni in riassicurazione			
II.1 Conto Tecnico dei rami vita - Premi dell'esercizio, al netto delle cessioni in riassicurazione			
II.4 Conto Tecnico dei rami vita - Altri proventi tecnici, al netto delle cessioni in riassicurazione			

QUOTA DI POSSESSO (quota diretta e/o indiretta)

NOME DEL CAMPO	Indicazioni per la compilazione	
Tipologia di Partecipazione	Partecipazione diretta	
Quota diretta ⁽⁵⁾	100%	
Codice Fiscale Tramite ⁽⁶⁾		
Denominazione Tramite (organismo) ⁽⁶⁾		
Quota detenuta dalla Tramite nella società ⁽⁷⁾		

(5) Se la partecipazione è diretta o sia diretta che indiretta, inserire la quota detenuta direttamente dall'Amministrazione nella società.

(6) Compilare se per “Tipologia di Partecipazione” è stato indicato “Partecipazione Indiretta” o “Partecipazione diretta e indiretta”. Inserire CF e denominazione dell'ultima tramite attraverso la quale la società è indirettamente partecipata dall'Amministrazione.

(7) Inserire la quota di partecipazione che la “tramite” detiene nella società.

QUOTA DI POSSESSO – TIPO DI CONTROLLO

NOME DEL CAMPO	Indicazioni per la compilazione
Tipo di controllo	controllo solitario - maggioranza dei voti esercitabili nell'assemblea ordinaria

INFORMAZIONI ED ESITO PER LA RAZIONALIZZAZIONE

NOME DEL CAMPO	Indicazioni per la compilazione
Partecipazione ancora detenuta alla data di adozione del provvedimento	<input type="text" value="Sì"/>
Società controllata da una quotata	<input type="text" value="No"/>
CF della società quotata controllante ⁽⁸⁾	
Denominazione della società quotata controllante ⁽⁸⁾	

(8) Compilare il campo solo se nel campo "Società controllata da una quotata" è stato scelto "sì".

Se la partecipazione non è più detenuta alla data di adozione del provvedimento non deve essere indicato l'esito della revisione periodica ma deve essere compilata la scheda in base alla tipologia della razionalizzazione realizzata.

La partecipata svolge un'attività di produzione di beni e servizi a favore dell'Amministrazione?	<input type="text" value="Sì"/>
Attività svolta dalla Partecipata	produzione di un servizio di interesse generale (Art. 4, c. 2, lett. a)
Descrizione dell'attività	Controllo impianti termici e controllo della qualità dell'attestazione della prestazione energetica degli edifici
Quota % di partecipazione detenuta dal soggetto privato ⁽⁹⁾	
Svolgimento di attività analoghe a quelle svolte da altre società (art.20, c.2 lett.c)	<input type="text" value="no"/>
Necessità di contenimento dei costi di funzionamento (art.20, c.2 lett.f)	<input type="text" value="no"/>
Necessità di aggregazione di società (art.20, c.2 lett.g)	<input type="text" value="no"/>
L'Amministrazione ha fissato, con proprio provvedimento, obiettivi specifici sui costi di funzionamento della partecipata? (art.19, c, 5) ⁽¹⁰⁾	<input type="text" value="no"/>
Esito della revisione periodica	<input type="text" value="mantenimento senza interventi"/>
Modalità (razionalizzazione) ⁽¹¹⁾	
Termine previsto per la razionalizzazione ⁽¹¹⁾	
Note*	

⁽⁹⁾ Compilare il campo se "Attività svolta dalla Partecipata" precedentemente selezionata è "realizzazione e gestione di opera pubblica ovvero organizzazione e gestione di servizio di interesse generale tramite PPP (Art.4, c.2, lett.c)".

⁽¹⁰⁾ Compilare il campo se "Tipo di controllo" è stato selezionato elemento diverso da "nessuno".

⁽¹¹⁾ Campo obbligatorio se per "Esito della revisione periodica" è stato selezionato "Razionalizzazione".

* Campo con compilazione facoltativa.

<p>Ulteriori informazioni</p>	<p>La Società ha come oggetto sociale unico ed esclusivo il "controllo degli impianti termici" quindi del loro effettivo stato d'uso e manutenzione (ai sensi dell'art. 31 Legge n.10/1991, come successivamente confermato dal D.P.R. n. 380/2001 e come chiarito dalla Circolare del Ministero per le Attività Produttive - Direzione Generale Energie n. 8895 del 23 maggio 2006, nonché ai sensi di qualsiasi disposizione futura, nazionale e comunitaria, che disciplinerà la materia) e nel settore del "controllo della qualità dell'attestazione della prestazione energetica" degli edifici (ai sensi dell'art. 5 del D.M. 26 Giugno 2015, dell'art. 5 del D.P.R. 75/2013 e del D.Lgs 192/2005 nonché ai sensi di qualsiasi disposizione futura, nazionale e comunitaria, che disciplinerà la materia) mediante affidamento diretto in "house providing" da parte dei soci.</p> <p>Il capitale interamente pubblico dell'AEA srl è oggi detenuto per il 100% dalla Provincia di Perugia.</p> <p>Dal 2015, relativamente al controllo degli impianti termici, si è notevolmente ampliato l'ambito territoriale di competenza della Provincia di Perugia; infatti a seguito della legge regionale n. 10 del 2 aprile 2015, con deliberazione n. 12 del 04/04/2016, la Provincia di Perugia ha affidato all'Agenzia per l'Energia e l'Ambiente srl anche l'attività di controllo degli impianti termici ricadenti nel Comune di Città di Castello e nel Comune di Foligno.</p> <p>Con Legge Regionale n. 18 del 29 dicembre 2016 e la conseguente Convenzione Regione Umbria-Provincia di Perugia, anche tutti i Comuni appartenenti al territorio della Provincia di Terni sono stati assoggettati alla giurisdizione della Provincia di Perugia per quanto riguarda il controllo degli impianti termici e successivamente, a giugno 2018, anche il Comune di Perugia. Pertanto la Provincia di Perugia è attualmente l'autorità competente per il controllo degli impianti termici dell'intero territorio regionale.</p> <p>Alla luce di questo la Provincia di Perugia, con deliberazione n. 24 del 31 luglio 2017, ha affidato ad A.E.A. anche l'attività di controllo degli impianti termici ricadenti nella Provincia di Terni a partire dal 2017 e del Comune di Perugia.</p> <p>La normativa sui controlli degli impianti termici ha subito, dal 2011 ad oggi, cambiamenti importanti. L'attività dell'Agenzia per l'Energia e l'Ambiente srl, dalla sua costituzione (maggio 2011) all'approvazione del DPR 74/2013 (entrato in vigore dal 12 luglio 2013), era disciplinata da apposito Regolamento della Provincia di Perugia e relativo capitolato d'onere redatti ai sensi dell'art. 31 della legge n 10/91 e dell'art. 11, comma 18 del DPR n. 412/93, come modificato dal DPR n.551/99, dal D. Lgs. 192/05 e dal D. Lgs 311/06. Il DPR 74/2013 è stato recepito dalla Regione Umbria solo ad agosto 2014, con D.G.R. 961/2014 poi sostituita dalla D.G.R. 1431/2016 entrata in vigore a dicembre 2016. Si tratta di un'attività che si è notevolmente ampliata negli ultimi anni, e la società ha dimostrato un elevato grado di adattamento e un più efficiente utilizzo delle risorse.</p> <p>Fino al 2015, l'attività di A.E.A. Srl era sostenuta dall'introito diretto dei c.d. "bollini", ossia della tariffa pagata dall'utente per il servizio di controllo degli impianti termici. Dal 2016, a seguito della legge regionale 18/2016, la tariffa viene riscossa dalla Regione dell'Umbria che provvede al riversamento alla partecipata, tramite la Provincia di Perugia, del 90% dell'introito. Con tali risorse si finanziano le attività della Società che, è bene tenere presente, svolge una funzione pubblica prevista da norme di legge. Pertanto il versamento di tali risorse alla società è finalizzato al funzionamento e allo svolgimento dell'attività, e non è subordinato al raggiungimento di particolari obiettivi.</p> <p>La Provincia esercita sulla controllata A.E.A. Srl un duplice controllo: da una parte viene esercitato un controllo sul rispetto degli obblighi derivanti dal Capitolato d'onere che prevede, tra gli altri, adempimenti e obblighi previsti dalle normative vigenti in ordine a numero e qualità dei controlli effettuati, e dall'altra, l'ente esercita il "controllo analogo" tramite l'organismo denominato "coordinamento dei soci", che vaglia la legittimità dell'attività della Società, la sua rispondenza alle previsioni statutarie e alle norme di legge.</p> <p>La partecipata A.E.A. Srl ha prodotto utili di gestione fin dalla sua costituzione, distribuendo i dividendi maturati ai soci, e l'andamento attuale e potenziale della gestione non fa prevedere la necessità di interventi di ripiano/ricapitalizzazione a carico del bilancio dell'Ente, nel quale non sono previsti accantonamenti al riguardo.</p> <p>La Provincia di Perugia verifica le attività affidate alla società attraverso il monitoraggio dei risultati ottenuti nel corso dell'esercizio finanziario, anche per il tramite dell'istituto del "controllo analogo" previsto ai sensi dell'art. 6 dello statuto societario, al fine di predisporre eventuali azioni correttive che assicurino l'equilibrio economico e patrimoniale della società.</p> <p>La provincia di Perugia, in sede di approvazione del D.U.P. 2019/2020, ha confermato per la propria partecipata A.E.A. Srl azioni gestionali finalizzate alla maggiore efficacia ed efficienza dell'azione di controllo degli impianti termici, con incremento degli indici annuali.</p> <p>In generale, la società rispetta i requisiti previsti dall'art. 4 comma 1 e dal comma 2 lett.a) e d) e non incorre in alcuna delle previsioni dell'art. 20 del Tusp. Pertanto si conferma il mantenimento della partecipazione come già disposto con i precedenti Piani di razionalizzazione.</p>
-------------------------------	---

DATI ANAGRAFICI DELLA PARTECIPATA

NOME DEL CAMPO	Indicazioni per la compilazione
Codice Fiscale	07555981005
Denominazione	QUADRILATERO MARCHE-UMBRIA S.P.A.
Data di costituzione della partecipata	2003
Forma giuridica	Società per azioni
Tipo di fondazione	
Altra forma giuridica	
Stato di attività della partecipata	attiva
Data di inizio della procedura ⁽¹⁾	
Società con azioni quotate in mercati regolamentati ⁽²⁾	no
Società che ha emesso strumenti finanziari quotati in mercati regolamentati (ex TUSP) ⁽²⁾	no
La società è un GAL ⁽²⁾	no

(1) Compilare solo se nel campo “stato di attività della partecipata” è stato indicato che sono in corso procedure di liquidazione volontaria o scioglimento oppure procedure concorsuali.

(2) Nell’applicativo le società emittenti azioni o strumenti finanziari in mercati regolamentati e i Gruppi di Azione Locale (GAL) sono individuati mediante elenchi ufficiali.

SEDE LEGALE DELLA PARTECIPATA

NOME DEL CAMPO	Indicazioni per la compilazione
Stato	Italia
Provincia	Roma
Comune	Roma
CAP*	00185
Indirizzo*	Via Monzambano n. 10
Telefono*	06 84560531
FAX*	06 84560546
Email*	quadrilaterospa@postacert.stradeanas.it

*campo con compilazione facoltativa

SETTORE DI ATTIVITÀ DELLA PARTECIPATA

Indicare il settore ATECO rappresentativo dell’attività svolta. Nel caso in cui i settori siano più di uno, indicarli in ordine decrescente di importanza. Non è più richiesto indicare il peso di ciascuna attività.

La lista dei codici Ateco è disponibile al link <http://www.istat.it/it/strumenti/definizioni-e-classificazioni/ateco-2007>

NOME DEL CAMPO	Indicazioni per la compilazione
Attività 1	42.11
Attività 2	
Attività 3	
Attività 4	

ULTERIORI INFORMAZIONI SULLA PARTECIPATA

NOME DEL CAMPO	Indicazioni per la compilazione	
Società in house	<input type="text" value="no"/>	
Previsione nello statuto di limiti sul fatturato ⁽³⁾	<input type="text"/>	
Società contenuta nell'allegato A al D.Lgs. n. 175/2016	Si (Gruppo Anas ora controllata da Ferrovie dello Stato Italiane s.p.a.)	
Società a partecipazione pubblica di diritto singolare (art.1, c. 4, lett. A) [#]	<input type="text" value="no"/>	
Riferimento normativo società di diritto singolare ⁽³⁾		
La partecipata svolge attività economiche protette da diritti speciali o esclusivi insieme con altre attività svolte in regime di mercato ^{##}	<input type="text" value="no"/>	
Riferimento legislativo, regolamentare o amministrativo con cui si concedono diritti speciali o esclusivi ⁽³⁾		
Società esclusa dall'applicazione dell'art. 4 con DPCM (art. 4, c. 9)	<input type="text" value="no"/>	
Società esclusa dall'applicazione dell'art. 4 con provvedimento del Presidente della Regione o delle Prov. Autonome (art. 4, c. 9)	<input type="text" value="no"/>	
Riferimento normativo atto esclusione ⁽⁴⁾		

(3) Compilare il campo solo se nel campo precedente è stato scelto "sì"

(4) Compilare il campo solo se in uno dei campi precedenti è stato scelto "sì"

[#] Per la nozione giuridica di "società a partecipazione pubblica di diritto singolare" di cui all'art. 1, comma 4, del TUSP, si veda l'orientamento della Struttura di monitoraggio disponibile sul sito del DT al seguente link:

http://www.dt.tesoro.it/export/sites/sitodt/modules/documenti_it/patrimonio_publico/patrimonio_pa/Orientamento_del_18_novembre_2019_xSocietx_a_partecipazione_pubblica_di_diritto_singolarex.pdf

^{##} Per la definizione di diritto esclusivo o speciale, si rinvia alle lettere III) e mmm) del comma 1 dell'art. 3 del D.Lgs. n. 50/2016 (Codice degli appalti). A titolo esemplificativo, non possono essere indicate come riferimento normativo le disposizioni del TUSP, considerato che nessuna di esse attribuisce un diritto esclusivo o speciale.

DATI DI BILANCIO PER LA VERIFICA TUSP

NOME DEL CAMPO	Anno 2019
Tipologia di attività svolta	Attività produttive di beni e servizi
Numero medio di dipendenti	26
Numero dei componenti dell'organo di amministrazione	5
Compenso dei componenti dell'organo di amministrazione	89.929
Numero dei componenti dell'organo di controllo	3
Compenso dei componenti dell'organo di controllo	23.400

NOME DEL CAMPO	2019		2018		2017		2016		2015	
Approvazione bilancio	<input type="text" value="sì"/>	<input type="text"/>	<input type="text" value="sì"/>	<input type="text"/>	<input type="text" value="sì"/>	<input type="text"/>	<input type="text" value="sì"/>	<input type="text"/>	<input type="text" value="sì"/>	<input type="text"/>
Risultato d'esercizio	0		0		0		0		0	

ATTENZIONE: l'applicativo richiede la compilazione esclusivamente di una delle seguenti quattro sotto-sezioni di "DATI DI BILANCIO PER LA VERIFICA TUSP".

1. Attività produttive di beni e servizi o Distretti tecnologici

Compilare la seguente sotto-sezione se la "Tipologia di attività svolta" dalla partecipata è: "Attività produttive di beni e servizi" o "Attività di promozione e sviluppo di progetti di ricerca finanziati (Distretti tecnologici)".

NOME DEL CAMPO	2019	2018	2017
A1) Ricavi delle vendite e delle prestazioni	0	0	0
A5) Altri Ricavi e Proventi	37.612	0	781
di cui Contributi in conto esercizio	0	0	0

2. Attività di Holding

Compilare la seguente sotto-sezione se la "Tipologia di attività svolta" dalla partecipata è: "Attività consistenti nell'assunzione di partecipazioni in società esercenti attività diverse da quella creditizia e finanziaria (Holding)".

NOME DEL CAMPO	2019	2018	2017
A1) Ricavi delle vendite e delle prestazioni			
A5) Altri Ricavi e Proventi			
di cui Contributi in conto esercizio			
C15) Proventi da partecipazioni			
C16) Altri proventi finanziari			
C17 bis) Utili e perdite su cambi			
D18 a) Rettifiche di valore di attività finanziarie - Rivalutazioni di partecipazioni			

3. Attività bancarie e finanziarie

Compilare la seguente sotto-sezione se la "Tipologia di attività svolta" dalla partecipata è: "Attività bancarie e finanziarie".

NOME DEL CAMPO	2019	2018	2017
Interessi attivi e proventi assimilati			
Commissioni attive			

4. Attività assicurative

Compilare la seguente sotto-sezione se la "Tipologia di attività svolta" dalla partecipata è: "Attività assicurative".

NOME DEL CAMPO	2019	2018	2017
I.1 Conto Tecnico dei rami danni - Premi di competenza, al netto delle cessioni in riassicurazione			
I.3 Conto Tecnico dei rami danni - Altri proventi tecnici, al netto delle cessioni in riassicurazione			
II.1 Conto Tecnico dei rami vita - Premi dell'esercizio, al netto delle cessioni in riassicurazione			
II.4 Conto Tecnico dei rami vita - Altri proventi tecnici, al netto delle cessioni in riassicurazione			

QUOTA DI POSSESSO (quota diretta e/o indiretta)

NOME DEL CAMPO	Indicazioni per la compilazione
Tipologia di Partecipazione	Partecipazione diretta
Quota diretta ⁽⁵⁾	0,06%
Codice Fiscale Tramite ⁽⁶⁾	
Denominazione Tramite (organismo) ⁽⁶⁾	
Quota detenuta dalla Tramite nella società ⁽⁷⁾	

(5) Se la partecipazione è diretta o sia diretta che indiretta, inserire la quota detenuta direttamente dall'Amministrazione nella società.

(6) Compilare se per "Tipologia di Partecipazione" è stato indicato "Partecipazione Indiretta" o "Partecipazione diretta e indiretta". Inserire CF e denominazione dell'ultima tramite attraverso la quale la società è indirettamente partecipata dall'Amministrazione.

(7) Inserire la quota di partecipazione che la "tramite" detiene nella società.

QUOTA DI POSSESSO – TIPO DI CONTROLLO

NOME DEL CAMPO	Indicazioni per la compilazione
Tipo di controllo	nessuno

INFORMAZIONI ED ESITO PER LA RAZIONALIZZAZIONE

NOME DEL CAMPO	Indicazioni per la compilazione
Partecipazione ancora detenuta alla data di adozione del provvedimento	Sì
Società controllata da una quotata	Sì
CF della società quotata controllante ⁽⁸⁾	06359501001
Denominazione della società quotata controllante ⁽⁸⁾	ANAS spa

(8) Compilare il campo solo se nel campo "Società controllata da una quotata" è stato scelto "sì".

Se la partecipazione non è più detenuta alla data di adozione del provvedimento non deve essere indicato l'esito della revisione periodica ma deve essere compilata la scheda in base alla tipologia della razionalizzazione realizzata.

La partecipata svolge un'attività di produzione di beni e servizi a favore dell'Amministrazione?	No
Attività svolta dalla Partecipata	progettazione e realizzazione opera pubblica sulla base di un accordo di programma tra PPAA (Art. 4, c. 2, lett. b)
Descrizione dell'attività	Soggetto attuatore unico del progetto pilota "Asse viario Marche Umbria e quadrilatero di penetrazione interna"
Quota % di partecipazione detenuta dal soggetto privato ⁽⁹⁾	
Svolgimento di attività analoghe a quelle svolte da altre società (art.20, c.2 lett.c)	no
Necessità di contenimento dei costi di funzionamento (art.20, c.2 lett.f)	no
Necessità di aggregazione di società (art.20, c.2 lett.g)	no
L'Amministrazione ha fissato, con proprio provvedimento, obiettivi specifici sui costi di funzionamento della partecipata? (art.19, c, 5) ⁽¹⁰⁾	no
Esito della revisione periodica	mantenimento senza interventi
Modalità (razionalizzazione) ⁽¹¹⁾	
Termine previsto per la razionalizzazione ⁽¹¹⁾	
Note*	

(9) Compilare il campo se "Attività svolta dalla Partecipata" precedentemente selezionata è "realizzazione e gestione di opera pubblica ovvero organizzazione e gestione di servizio di interesse generale tramite PPP (Art.4, c.2, lett.c)".

(10) Compilare il campo se "Tipo di controllo" è stato selezionato elemento diverso da "nessuno".

(11) Campo obbligatorio se per "Esito della revisione periodica" è stato selezionato "Razionalizzazione".

* Campo con compilazione facoltativa.

Ulteriori informazioni	<p>La Quadrilatero Marche Umbria S.p.A è società pubblica di progetto senza scopo di lucro ai sensi dell'art. 193 del D. Lgs 18 aprile 2016, n. 50 (già art. 172 del D. Lgs. 163/2006). Ha per oggetto la realizzazione del Progetto pilota denominato "Asse viario Marche Umbria e Quadrilatero di penetrazione interna" di cui alle delibere del Comitato interministeriale per la Programmazione Economica del 21 dicembre 2001 n. 121 e del 31 ottobre 2002 n. 93 (art. 1 dello Statuto sociale.)</p> <p>Il Progetto costituisce una infrastruttura strategica di preminente interesse nazionale ai sensi della legge 21 dicembre 2001 n. 443 ed è stato aggiornato dal CIPE con delibera del 1° dicembre 2016, n. 64 e da ultimo con delibere n. 42 e n. 43 del 25 ottobre 2018. .</p> <p>La Società è soggetta alla direzione ed al coordinamento di ANAS S.p.A. che è azionista di controllo (92,38% del capitale sociale) inserita nel Gruppo Ferrovie dello Stato avendo quale Socio Unico la holding "Ferrovie dello Stato Italiane S.p.A."</p> <p>L'avanzamento delle attività e gli obiettivi raggiunti sono dettagliatamente riportati nei bilanci annuali.</p> <p>La Società chiude in pareggio di bilancio tutti gli esercizi, in quanto non ha scopo di lucro ai sensi dell'art. 29 dello Statuto societario.</p> <p>La Quadrilatero M.U. Spa, quale società controllata da A.N.A.S., è ricompresa nell'allegato A del Decreto Legislativo 175/2016 (Gruppo A.N.A.S.).</p> <p>Tenuto conto del sistema complessivo della governance societaria, per il quale la Società pubblica A.N.A.S. Spa detiene il controllo ed esercita il controllo analogo, nonché della esiguità della partecipazione (0,06%), l'Ente ha ritenuto di non essere nelle condizioni di fissare obiettivi specifici per la partecipata.</p> <p>Si ravvisa l'opportunità di mantenere tale partecipazione pur in presenza di un fatturato medio inferiore alle soglie previste dal Tusp, ma che, peraltro, non comporta costi diretti per l'amministrazione, confermando quanto già disposto con i precedenti Piani di razionalizzazione.</p>
------------------------	--

DATI ANAGRAFICI DELLA PARTECIPATA

NOME DEL CAMPO	Indicazioni per la compilazione
Codice Fiscale	00267120541
Denominazione	Società Regionale per lo Sviluppo Economico dell'Umbria - SVILUP PUMBRIA S.p.a.
Data di costituzione della partecipata	1973
Forma giuridica	Società per azioni
Tipo di fondazione	
Altra forma giuridica	
Stato di attività della partecipata	attiva
Data di inizio della procedura ⁽¹⁾	
Società con azioni quotate in mercati regolamentati ⁽²⁾	no
Società che ha emesso strumenti finanziari quotati in mercati regolamentati (ex TUSP) ⁽²⁾	no
La società è un GAL ⁽²⁾	no

(1) Compilare solo se nel campo "stato di attività della partecipata" è stato indicato che sono in corso procedure di liquidazione volontaria o scioglimento oppure procedure concorsuali.

(2) Nell'applicativo le società emittenti azioni o strumenti finanziari in mercati regolamentati e i Gruppi di Azione Locale (GAL) sono individuati mediante elenchi ufficiali.

SEDE LEGALE DELLA PARTECIPATA

NOME DEL CAMPO	Indicazioni per la compilazione
Stato	Italia
Provincia	Perugia
Comune	Perugia
CAP*	06121
Indirizzo*	Via Don Bosco, 11
Telefono*	075 56811
FAX*	075 5722454
Email*	svilupumbria@legalmail.it

* campo con compilazione facoltativa

SETTORE DI ATTIVITÀ DELLA PARTECIPATA

Indicare il settore ATECO rappresentativo dell'attività svolta. Nel caso in cui i settori siano più di uno, indicarli in ordine decrescente di importanza. Non è più richiesto indicare il peso di ciascuna attività.

La lista dei codici Ateco è disponibile al link <http://www.istat.it/it/strumenti/definizioni-e-classificazioni/ateco-2007>

NOME DEL CAMPO	Indicazioni per la compilazione
Attività 1	70.22.09
Attività 2	
Attività 3	
Attività 4	

ULTERIORI INFORMAZIONI SULLA PARTECIPATA

NOME DEL CAMPO	Indicazioni per la compilazione	
Società in house	si	
Previsione nello statuto di limiti sul fatturato ⁽³⁾	si	
Società contenuta nell'allegato A al D.Lgs. n. 175/2016	si	
Società a partecipazione pubblica di diritto singolare (art.1, c. 4, lett. A) [#]	<input type="text" value="no"/>	
Riferimento normativo società di diritto singolare ⁽³⁾		
La partecipata svolge attività economiche protette da diritti speciali o esclusivi insieme con altre attività svolte in regime di mercato ^{##}	<input type="text" value="no"/>	
Riferimento legislativo, regolamentare o amministrativo con cui si concedono diritti speciali o esclusivi ⁽³⁾		
Società esclusa dall'applicazione dell'art. 4 con DPCM (art. 4, c. 9)	<input type="text" value="no"/>	
Società esclusa dall'applicazione dell'art. 4 con provvedimento del Presidente della Regione o delle Prov. Autonome (art. 4, c. 9)	<input type="text" value="no"/>	
Riferimento normativo atto esclusione ⁽⁴⁾		

(3) Compilare il campo solo se nel campo precedente è stato scelto "si"

(4) Compilare il campo solo se in uno dei campi precedenti è stato scelto "si"

[#] Per la nozione giuridica di "società a partecipazione pubblica di diritto singolare" di cui all'art. 1, comma 4, del TUSP, si veda l'orientamento della Struttura di monitoraggio disponibile sul sito del DT al seguente link:

http://www.dt.tesoro.it/export/sites/sitodt/modules/documenti_it/patrimonio_pubblico/patrimonio_pa/Orientamento_del_18_novembre_2019_xSocietx_a_partecipazione_pubblica_di_diritto_singolarex_.pdf

^{##} Per la definizione di diritto esclusivo o speciale, si rinvia alle lettere III) e mmm) del comma 1 dell'art. 3 del D.Lgs. n. 50/2016 (Codice degli appalti). A titolo esemplificativo, non possono essere indicate come riferimento normativo le disposizioni del TUSP, considerato che nessuna di esse attribuisce un diritto esclusivo o speciale.

DATI DI BILANCIO PER LA VERIFICA TUSP

NOME DEL CAMPO	Anno 2019	
Tipologia di attività svolta	Attività produttive di beni e servizi	
Numero medio di dipendenti	84	
Numero dei componenti dell'organo di amministrazione	1	
Compenso dei componenti dell'organo di amministrazione	29.574	
Numero dei componenti dell'organo di controllo	3	
Compenso dei componenti dell'organo di controllo	25.606	

NOME DEL CAMPO	2019	2018	2017	2016	2015
Approvazione bilancio	si	si	si	si	si
Risultato d'esercizio	388.694	216.269	291.526	261.920	269.727

ATTENZIONE: l'applicativo richiede la compilazione esclusivamente di una delle seguenti quattro sotto-sezioni di "DATI DI BILANCIO PER LA VERIFICA TUSP".

1. Attività produttive di beni e servizi o Distretti tecnologici

Compilare la seguente sotto-sezione se la "Tipologia di attività svolta" dalla partecipata è: "Attività produttive di beni e servizi" o "Attività di promozione e sviluppo di progetti di ricerca finanziati (Distretti tecnologici)".

NOME DEL CAMPO	2019	2018	2017
A1) Ricavi delle vendite e delle prestazioni	1.321.448	2.650.706	1.567.649
A5) Altri Ricavi e Proventi	5.564.675	4.653.406	4.683.124
di cui Contributi in conto esercizio	4.456.950	4.200.000	4.295.027

2. Attività di Holding

Compilare la seguente sotto-sezione se la "Tipologia di attività svolta" dalla partecipata è: "Attività consistenti nell'assunzione di partecipazioni in società esercenti attività diverse da quella creditizia e finanziaria (Holding)".

NOME DEL CAMPO	2019	2018	2017
A1) Ricavi delle vendite e delle prestazioni			
A5) Altri Ricavi e Proventi			
di cui Contributi in conto esercizio			
C15) Proventi da partecipazioni			
C16) Altri proventi finanziari			
C17 bis) Utili e perdite su cambi			
D18 a) Rettifiche di valore di attività finanziarie - Rivalutazioni di partecipazioni			

3. Attività bancarie e finanziarie

Compilare la seguente sotto-sezione se la "Tipologia di attività svolta" dalla partecipata è: "Attività bancarie e finanziarie".

NOME DEL CAMPO	2019	2018	2017
Interessi attivi e proventi assimilati			
Commissioni attive			

4. Attività assicurative

Compilare la seguente sotto-sezione se la "Tipologia di attività svolta" dalla partecipata è: "Attività assicurative".

NOME DEL CAMPO	2019	2018	2017
I.1 Conto Tecnico dei rami danni - Premi di competenza, al netto delle cessioni in riassicurazione			
I.3 Conto Tecnico dei rami danni - Altri proventi tecnici, al netto delle cessioni in riassicurazione			
II.1 Conto Tecnico dei rami vita - Premi dell'esercizio, al netto delle cessioni in riassicurazione			
II.4 Conto Tecnico dei rami vita - Altri proventi tecnici, al netto delle cessioni in riassicurazione			

QUOTA DI POSSESSO (quota diretta e/o indiretta)

NOME DEL CAMPO	Indicazioni per la compilazione
Tipologia di Partecipazione	Partecipazione diretta
Quota diretta ⁽⁵⁾	0,99%
Codice Fiscale Tramite ⁽⁶⁾	
Denominazione Tramite (organismo) ⁽⁶⁾	
Quota detenuta dalla Tramite nella società ⁽⁷⁾	

(5) Se la partecipazione è diretta o sia diretta che indiretta, inserire la quota detenuta direttamente dall'Amministrazione nella società.

(6) Compilare se per "Tipologia di Partecipazione" è stato indicato "Partecipazione Indiretta" o "Partecipazione diretta e indiretta". Inserire CF e denominazione dell'ultima tramite attraverso la quale la società è indirettamente partecipata dall'Amministrazione.

(7) Inserire la quota di partecipazione che la "tramite" detiene nella società.

QUOTA DI POSSESSO – TIPO DI CONTROLLO

NOME DEL CAMPO	Indicazioni per la compilazione
Tipo di controllo	controllo analogo congiunto

INFORMAZIONI ED ESITO PER LA RAZIONALIZZAZIONE

NOME DEL CAMPO	Indicazioni per la compilazione
Partecipazione ancora detenuta alla data di adozione del provvedimento	<input type="text" value="Sì"/>
Società controllata da una quotata	<input type="text" value="No"/>
CF della società quotata controllante ⁽⁸⁾	
Denominazione della società quotata controllante ⁽⁸⁾	

(8) Compilare il campo solo se nel campo "Società controllata da una quotata" è stato scelto "sì".

Se la partecipazione non è più detenuta alla data di adozione del provvedimento non deve essere indicato l'esito della revisione periodica ma deve essere compilata la scheda in base alla tipologia della razionalizzazione realizzata.

La partecipata svolge un'attività di produzione di beni e servizi a favore dell'Amministrazione?	<input type="text" value="No"/>
Attività svolta dalla Partecipata	produzione di un servizio di interesse generale (Art. 4, c. 2, lett. a)
Descrizione dell'attività	Sviluppo economico e competitività del territorio
Quota % di partecipazione detenuta dal soggetto privato ⁽⁹⁾	
Svolgimento di attività analoghe a quelle svolte da altre società (art.20, c.2 lett.c)	<input type="text" value="no"/>
Necessità di contenimento dei costi di funzionamento (art.20, c.2 lett.f)	<input type="text" value="no"/>
Necessita di aggregazione di società (art.20, c.2 lett.g)	<input type="text" value="no"/>
L'Amministrazione ha fissato, con proprio provvedimento, obiettivi specifici sui costi di funzionamento della partecipata? (art.19, c, 5) ⁽¹⁰⁾	<input type="text" value="no"/>
Esito della revisione periodica	<input type="text" value="mantenimento senza interventi"/>
Modalità (razionalizzazione) ⁽¹¹⁾	
Termine previsto per la razionalizzazione ⁽¹¹⁾	
Note*	Società costituita in House providing dalla Regione dell'Umbria

(9) Compilare il campo se "Attività svolta dalla Partecipata" precedentemente selezionata è "realizzazione e gestione di opera pubblica ovvero organizzazione e gestione di servizio di interesse generale tramite PPP (Art.4, c.2, lett.c)".

(10) Compilare il campo se "Tipo di controllo" è stato selezionato elemento diverso da "nessuno".

(11) Campo obbligatorio se per "Esito della revisione periodica" è stato selezionato "Razionalizzazione".

* Campo con compilazione facoltativa.

Ulteriori informazioni	<p>La società Sviluppumbria Spa è società in House providing della Regione dell'Umbria, ed è inserita nell'elenco dell'allegato A al Tusp. A lla stessa pertanto non è applicabile l'art. 4 dello stesso decreto.</p> <p>La partecipazione dell'ente è pari allo 0,99% del capitale sociale.</p> <p>Sviluppumbria S.p.a. a seguito dell'ingresso della nuova governance, sin dal 2013, ha affrontato la complessa operazione volta al risanamento con un'azione di riequilibrio delle componenti patrimoniali e finanziarie con conseguente riduzione delle spese di struttura. I bilanci di esercizio approvati annualmente e pubblicati sul sito di Sviluppumbria, sezione società trasparente, dimostrano tale percorso di razionalizzazione e riduzione dei costi.</p> <p>La società partecipata Sviluppumbria Spa non riceve dall'Ente sussidi o contributi.</p> <p>Si precisa che la società ha provveduto alla scadenza naturale del Consiglio di amministrazione a nominare un 'Amministratore unico a far data dal 22 luglio 2019.</p> <p>L'analisi dei bilanci della partecipata non ha evidenziato particolari criticità: dal 2013 la Società è costantemente in utile di esercizio e pertanto non si è ritenuto di prevedere accantonamenti a fondi rischi a fronte di perdite né attuali, né potenziali.</p> <p>Con deliberazione di Giunta regionale n. 1113 del 08/10/2019 veniva approvato, ai sensi dell'art. 1, comma 2 della l.r. 1/2009, lo schema di "Convenzione per l'esercizio del controllo analogo congiunto su "Sviluppumbria S.p.A.." da stipularsi tra i soci. La Provincia di Perugia con deliberazione del Presidente n.113 del 1/09/2020 ha ritenuto opportuno aderire alle modalità di controllo ivi previste provvedendo alla sua sottoscrizione e invio al competente servizio regionale.</p> <p>L'analisi tecnica evidenzia la sussistenza delle condizioni per il mantenimento della partecipazione ai sensi dell'art. 20 del Tusp, pertanto si conferma quanto già disposto con i precedenti Piani di razionalizzazione.</p>
------------------------	---

DATI ANAGRAFICI DELLA PARTECIPATA

NOME DEL CAMPO	Indicazioni per la compilazione
Codice Fiscale	03761180961
Denominazione	UMBRIA DIGITALE SCARL
Data di costituzione della partecipata	2015
Forma giuridica	Società consortile a responsabilità limitata
Tipo di fondazione	
Altra forma giuridica	
Stato di attività della partecipata	attiva
Data di inizio della procedura ⁽¹⁾	
Società con azioni quotate in mercati regolamentati ⁽²⁾	no
Società che ha emesso strumenti finanziari quotati in mercati regolamentati (ex TUSP) ⁽²⁾	no
La società è un GAL ⁽²⁾	no

(1) Compilare solo se nel campo “stato di attività della partecipata” è stato indicato che sono in corso procedure di liquidazione volontaria o scioglimento oppure procedure concorsuali.

(2) Nell’applicativo le società emittenti azioni o strumenti finanziari in mercati regolamentati e i Gruppi di Azione Locale (GAL) sono individuati mediante elenchi ufficiali.

SEDE LEGALE DELLA PARTECIPATA

NOME DEL CAMPO	Indicazioni per la compilazione
Stato	Italia
Provincia	Perugia
Comune	Perugia
CAP*	06128
Indirizzo*	Via G.B.Pontani
Telefono*	075/50271
FAX*	075/5003402
Email*	umbriadigitale@pec.it

*campo con compilazione facoltativa

SETTORE DI ATTIVITÀ DELLA PARTECIPATA

Indicare il settore ATECO rappresentativo dell’attività svolta. Nel caso in cui i settori siano più di uno, indicarli in ordine decrescente di importanza. Non è più richiesto indicare il peso di ciascuna attività.

La lista dei codici Ateco è disponibile al link <http://www.istat.it/it/strumenti/definizioni-e-classificazioni/ateco-2007>

NOME DEL CAMPO	Indicazioni per la compilazione
Attività 1	62.02.00
Attività 2	42.22
Attività 3	61.90.99
Attività 4	

ULTERIORI INFORMAZIONI SULLA PARTECIPATA

NOME DEL CAMPO	Indicazioni per la compilazione	
Società in house	si	
Previsione nello statuto di limiti sul fatturato ⁽³⁾	si	
Società contenuta nell'allegato A al D.Lgs. n. 175/2016	no	
Società a partecipazione pubblica di diritto singolare (art.1, c. 4, lett. A) [#]	<input type="text" value="no"/>	
Riferimento normativo società di diritto singolare ⁽³⁾		
La partecipata svolge attività economiche protette da diritti speciali o esclusivi insieme con altre attività svolte in regime di mercato ^{##}	<input type="text" value="no"/>	
Riferimento legislativo, regolamentare o amministrativo con cui si concedono diritti speciali o esclusivi ⁽³⁾		
Società esclusa dall'applicazione dell'art. 4 con DPCM (art. 4, c. 9)	<input type="text" value="no"/>	
Società esclusa dall'applicazione dell'art. 4 con provvedimento del Presidente della Regione o delle Prov. Autonome (art. 4, c. 9)	<input type="text" value="no"/>	
Riferimento normativo atto esclusione ⁽⁴⁾		

(3) Compilare il campo solo se nel campo precedente è stato scelto "sì"

(4) Compilare il campo solo se in uno dei campi precedenti è stato scelto "sì"

[#] Per la nozione giuridica di "società a partecipazione pubblica di diritto singolare" di cui all'art. 1, comma 4, del TUSP, si veda l'orientamento della Struttura di monitoraggio disponibile sul sito del DT al seguente link:

http://www.dt.tesoro.it/export/sites/sitodt/modules/documenti_it/patrimonio_publico/patrimonio_pa/Orientamento_del_18_novembre_2019_xSocietx_a_partecipazione_publica_di_diritto_singolarex.pdf

^{##} Per la definizione di diritto esclusivo o speciale, si rinvia alle lettere III) e mmm) del comma 1 dell'art. 3 del D.Lgs. n. 50/2016 (Codice degli appalti). A titolo esemplificativo, non possono essere indicate come riferimento normativo le disposizioni del TUSP, considerato che nessuna di esse attribuisce un diritto esclusivo o speciale.

DATI DI BILANCIO PER LA VERIFICA TUSP

NOME DEL CAMPO	Anno 2019	
Tipologia di attività svolta	Attività produttive di beni e servizi	
Numero medio di dipendenti	81	
Numero dei componenti dell'organo di amministrazione	1	
Compenso dei componenti dell'organo di amministrazione	48,600,00	
Numero dei componenti dell'organo di controllo	1	
Compenso dei componenti dell'organo di controllo	38.138,62	

NOME DEL CAMPO	2019		2018		2017		2016		2015	
Approvazione bilancio	sì		sì		sì		sì		sì	
Risultato d'esercizio	8.689		4.553		6.836		27.962		36.029	

ATTENZIONE: l'applicativo richiede la compilazione esclusivamente di una delle seguenti quattro sotto-sezioni di "DATI DI BILANCIO PER LA VERIFICA TUSP".

1. Attività produttive di beni e servizi o Distretti tecnologici

Compilare la seguente sotto-sezione se la "Tipologia di attività svolta" dalla partecipata è: "Attività produttive di beni e servizi" o "Attività di promozione e sviluppo di progetti di ricerca finanziati (Distretti tecnologici)".

NOME DEL CAMPO	2019	2018	2017
A1) Ricavi delle vendite e delle prestazioni	11.769.154	10.908.388	10.231.361
A5) Altri Ricavi e Proventi	2.240.730	2.494.952	1.379.233
di cui Contributi in conto esercizio	1.137.628	1.538.369	554.182

2. Attività di Holding

Compilare la seguente sotto-sezione se la "Tipologia di attività svolta" dalla partecipata è: "Attività consistenti nell'assunzione di partecipazioni in società esercenti attività diverse da quella creditizia e finanziaria (Holding)".

NOME DEL CAMPO	2019	2018	2017
A1) Ricavi delle vendite e delle prestazioni			
A5) Altri Ricavi e Proventi			
di cui Contributi in conto esercizio			
C15) Proventi da partecipazioni			
C16) Altri proventi finanziari			
C17 bis) Utili e perdite su cambi			
D18 a) Rettifiche di valore di attività finanziarie - Rivalutazioni di partecipazioni			

3. Attività bancarie e finanziarie

Compilare la seguente sotto-sezione se la "Tipologia di attività svolta" dalla partecipata è: "Attività bancarie e finanziarie".

NOME DEL CAMPO	2019	2018	2017
Interessi attivi e proventi assimilati			
Commissioni attive			

4. Attività assicurative

Compilare la seguente sotto-sezione se la "Tipologia di attività svolta" dalla partecipata è: "Attività assicurative".

NOME DEL CAMPO	2019	2018	2017
I.1 Conto Tecnico dei rami danni - Premi di competenza, al netto delle cessioni in riassicurazione			
I.3 Conto Tecnico dei rami danni - Altri proventi tecnici, al netto delle cessioni in riassicurazione			
II.1 Conto Tecnico dei rami vita - Premi dell'esercizio, al netto delle cessioni in riassicurazione			
II.4 Conto Tecnico dei rami vita - Altri proventi tecnici, al netto delle cessioni in riassicurazione			

QUOTA DI POSSESSO (quota diretta e/o indiretta)

NOME DEL CAMPO	Indicazioni per la compilazione	
Tipologia di Partecipazione	Partecipazione diretta	
Quota diretta ⁽⁵⁾	5,37%	
Codice Fiscale Tramite ⁽⁶⁾		
Denominazione Tramite (organismo) ⁽⁶⁾		
Quota detenuta dalla Tramite nella società ⁽⁷⁾		

(5) Se la partecipazione è diretta o sia diretta che indiretta, inserire la quota detenuta direttamente dall'Amministrazione nella società.

(6) Compilare se per "Tipologia di Partecipazione" è stato indicato "Partecipazione Indiretta" o "Partecipazione diretta e indiretta". Inserire CF e denominazione dell'ultima tramite attraverso la quale la società è indirettamente partecipata dall'Amministrazione.

(7) Inserire la quota di partecipazione che la "tramite" detiene nella società.

QUOTA DI POSSESSO – TIPO DI CONTROLLO

NOME DEL CAMPO	Indicazioni per la compilazione	
Tipo di controllo	controllo congiunto per effetto di norme statutarie	

INFORMAZIONI ED ESITO PER LA RAZIONALIZZAZIONE

NOME DEL CAMPO	Indicazioni per la compilazione	
Partecipazione ancora detenuta alla data di adozione del provvedimento	<input type="text" value="Sì"/>	
Società controllata da una quotata	<input type="text" value="No"/>	
CF della società quotata controllante ⁽⁸⁾		
Denominazione della società quotata controllante ⁽⁸⁾		

(8) Compilare il campo solo se nel campo "Società controllata da una quotata" è stato scelto "sì".

Se la partecipazione non è più detenuta alla data di adozione del provvedimento non deve essere indicato l'esito della revisione periodica ma deve essere compilata la scheda in base alla tipologia della razionalizzazione realizzata.

La partecipata svolge un'attività di produzione di beni e servizi a favore dell'Amministrazione?	<input type="text" value="Sì"/>
Attività svolta dalla Partecipata	produzione di un servizio di interesse generale (Art. 4, c. 2, lett. a)
Descrizione dell'attività	Consulenza nel settore delle tecnologie dell'informatica. Ulteriori specifiche: produzione di beni immateriali e fornitura di servizi strumentali alle attività istituzionali degli enti pubblici partecipanti in ambito informatico, telematico e per la sicurezza dell'informazione, curando per conto e nell'interesse di questi e dell'utenza, l'attività relativa alla gestione del sistema informativo regionale ed alla manutenzione delle reti locali e delle postazioni di lavoro dei consorziati. Nell'esercizio di queste attività, la società si configura come centro servizi territoriali che integra i propri processi con quelli consorziati.
Quota % di partecipazione detenuta dal soggetto privato ⁽⁹⁾	
Svolgimento di attività analoghe a quelle svolte da altre società (art.20, c.2 lett.c)	<input type="text" value="no"/>
Necessità di contenimento dei costi di funzionamento (art.20, c.2 lett.f)	<input type="text" value="no"/>
Necessità di aggregazione di società (art.20, c.2 lett.g)	<input type="text" value="no"/>

NOME DEL CAMPO	Indicazioni per la compilazione	
L'Amministrazione ha fissato, con proprio provvedimento, obiettivi specifici sui costi di funzionamento della partecipata? (art.19, c, 5) ⁽¹⁰⁾	<input type="text" value="no"/>	
Esito della revisione periodica	mantenimento senza interventi	
Modalità (razionalizzazione) ⁽¹¹⁾		
Termine previsto per la razionalizzazione ⁽¹¹⁾		
Note*		

(9) Compilare il campo se "Attività svolta dalla Partecipata" precedentemente selezionata è "realizzazione e gestione di opera pubblica ovvero organizzazione e gestione di servizio di interesse generale tramite PPP (Art.4, c.2, lett.c)".

(10) Compilare il campo se "Tipo di controllo" è stato selezionato elemento diverso da "nessuno".

(11) Campo obbligatorio se per "Esito della revisione periodica" è stato selezionato "Razionalizzazione".

*Campo con compilazione facoltativa.

Ulteriori informazioni	<p>La Società Umbria Digitale S.c.a.r.l., a totale capitale pubblico, svolge attività di interesse generale per la gestione e lo sviluppo del settore ICT regionale e attività strumentale nei confronti dei soggetti pubblici Soci secondo il modello in house providing di cui all'ordinamento comunitario e interno. La Provincia di Perugia, come peraltro la Regione dell'Umbria e gli altri Soci pubblici partecipanti al capitale sociale, esercitano su Umbria Digitale S.c.a.r.l. un controllo analogo a quello esercitato sui propri servizi, attraverso forme di controllo congiunto. L'ente partecipa in Umbria Digitale scrl con una quota del 5,37% del capitale sociale. La società si è costituita per effetto della l. r. 9/2014 "Norme in materia di sviluppo della società dell'informazione e riordino della filiera ICT regionale", istitutiva del nuovo soggetto "Umbria Digitale", portando a compimento il progetto di fusione di Webred SpA in Centralcom SpA, e il progetto di trasformazione di CentralCom Spa in Umbria Digitale S.c. a r.l. dal 21/05/2015.</p> <p>La Società è dotata di un'organizzazione e strutture comuni a servizio della Regione Umbria e delle altre agenzie o organismi pubblici in essa consorziati, al fine di promuovere lo sviluppo del settore ICT locale; eroga, secondo quanto previsto nei Piani e normative regionali e Nazionali, servizi di interesse generale (art. 4, co. 2, lett. a) del Tusp) per lo sviluppo e la gestione della rete pubblica regionale, dei servizi infrastrutturali della CN-Umbria, del Data Center Regionale Unitario (DCRU), operando anche mediatamente, in forma non prevalente, per la produzione di beni e la fornitura di servizi strumentali alle attività istituzionali degli enti pubblici partecipanti in ambito informatico, telematico e per la sicurezza dell'informazione. Gestisce la manutenzione delle reti locali e delle postazioni di lavoro dei consorziati, configurandosi come centro servizi territoriali che integra i propri processi con quelli dei consorziati.</p> <p>In data 30.10.2017 con determinazione dirigenziale n. 2233 i servizi di connettività per le esigenze della Provincia sono stati affidati a Umbria Digitale s.c.a r.l. mediante la sottoscrizione di apposita convenzione. Con delibera del Presidente n. 91 del 11.05.2017 è stata data indicazione di avvalersi, per le proprie esigenze, dei servizi di connettività e di Data Center offerti da Umbria Digitale s.c.a r.l., quale società in house providing.</p> <p>Umbria Digitale scrl produce pertanto un servizio strettamente necessario al perseguimento delle finalità dell'ente (art. 4, comma 1 del Tusp). Poiché la società si è costituita nel 2015, i dati rilevati per verificare il rispetto delle condizioni di cui all'art. 20 del Tusp sono riferiti a partire da quella data. L'andamento attuale e potenziale non fa presumere interventi di risanamento e poste di accantonamenti a bilancio.</p> <p>La società ha predisposto e approvato il programma di valutazione del rischio di crisi aziendale nel Bilancio di esercizio e nei Budget aziendali pubblicati regolarmente nel sito della società.</p> <p>Lo Statuto della società, all'art. 3, comma 5, prevede l'obbligo di cui all'art. 16, co. 3, del Tuel cioè che oltre l'ottanta per cento del fatturato sia effettuato nello svolgimento di compiti affidati alla società in house dagli enti pubblici soci.</p> <p>Si ritiene necessario mantenere, anche ai sensi dell'art. 4, d. lgs. 175/2016 e s.m.i., la partecipazione della Provincia di Perugia in Umbria Digitale S.c.a.r.l.</p>
------------------------	--

DATI ANAGRAFICI DELLA PARTECIPATA

NOME DEL CAMPO	Indicazioni per la compilazione
Codice Fiscale	02270300540
Denominazione	UMBRIAFIERE S.P.A.
Data di costituzione della partecipata	1997
Forma giuridica	Società per azioni
Tipo di fondazione	
Altra forma giuridica	
Stato di attività della partecipata	attiva
Data di inizio della procedura ⁽¹⁾	
Società con azioni quotate in mercati regolamentati ⁽²⁾	no
Società che ha emesso strumenti finanziari quotati in mercati regolamentati (ex TUSP) ⁽²⁾	no
La società è un GAL ⁽²⁾	no

(1) Compilare solo se nel campo “stato di attività della partecipata” è stato indicato che sono in corso procedure di liquidazione volontaria o scioglimento oppure procedure concorsuali.

(2) Nell’applicativo le società emittenti azioni o strumenti finanziari in mercati regolamentati e i Gruppi di Azione Locale (GAL) sono individuati mediante elenchi ufficiali.

SEDE LEGALE DELLA PARTECIPATA

NOME DEL CAMPO	Indicazioni per la compilazione
Stato	Italia
Provincia	Perugia
Comune	Bastia Umbra
CAP*	06083
Indirizzo*	Piazza Moncada SNC
Telefono*	075 800405
FAX*	075 8001389
Email*	umbriafierte@pec.it

*campo con compilazione facoltativa

SETTORE DI ATTIVITÀ DELLA PARTECIPATA

Indicare il settore ATECO rappresentativo dell’attività svolta. Nel caso in cui i settori siano più di uno, indicarli in ordine decrescente di importanza. Non è più richiesto indicare il peso di ciascuna attività.

La lista dei codici Ateco è disponibile al link <http://www.istat.it/it/strumenti/definizioni-e-classificazioni/ateco-2007>

NOME DEL CAMPO	Indicazioni per la compilazione
Attività 1	82.30.00
Attività 2	
Attività 3	
Attività 4	

ULTERIORI INFORMAZIONI SULLA PARTECIPATA

NOME DEL CAMPO	Indicazioni per la compilazione
Società in house	<input type="checkbox"/> no
Previsione nello statuto di limiti sul fatturato ⁽³⁾	<input type="checkbox"/>
Società contenuta nell'allegato A al D.Lgs. n. 175/2016	no
Società a partecipazione pubblica di diritto singolare (art.1, c. 4, lett. A) [#]	<input type="checkbox"/> no
Riferimento normativo società di diritto singolare ⁽³⁾	
La partecipata svolge attività economiche protette da diritti speciali o esclusivi insieme con altre attività svolte in regime di mercato ^{##}	<input type="checkbox"/> no
Riferimento legislativo, regolamentare o amministrativo con cui si concedono diritti speciali o esclusivi ⁽³⁾	
Società esclusa dall'applicazione dell'art. 4 con DPCM (art. 4, c. 9)	<input type="checkbox"/> no
Società esclusa dall'applicazione dell'art. 4 con provvedimento del Presidente della Regione o delle Prov. Autonome (art. 4, c. 9)	<input type="checkbox"/> no
Riferimento normativo atto esclusione ⁽⁴⁾	

(3) Compilare il campo solo se nel campo precedente è stato scelto "sì"

(4) Compilare il campo solo se in uno dei campi precedenti è stato scelto "sì"

[#] Per la nozione giuridica di "società a partecipazione pubblica di diritto singolare" di cui all'art. 1, comma 4, del TUSP, si veda l'orientamento della Struttura di monitoraggio disponibile sul sito del DT al seguente link:

http://www.dt.tesoro.it/export/sites/sitodt/modules/documenti_it/patrimonio_publico/patrimonio_pa/Orientamento_del_18_novembre_2019_xSocietx_a_partecipazione_publica_di_diritto_singolarex_.pdf

^{##} Per la definizione di diritto esclusivo o speciale, si rinvia alle lettere III) e mmm) del comma 1 dell'art. 3 del D.Lgs. n. 50/2016 (Codice degli appalti). A titolo esemplificativo, non possono essere indicate come riferimento normativo le disposizioni del TUSP, considerato che nessuna di esse attribuisce un diritto esclusivo o speciale.

DATI DI BILANCIO PER LA VERIFICA TUSP

NOME DEL CAMPO	Anno 2019
Tipologia di attività svolta	Attività produttive di beni e servizi
Numero medio di dipendenti	5
Numero dei componenti dell'organo di amministrazione	3
Compenso dei componenti dell'organo di amministrazione	30.694
Numero dei componenti dell'organo di controllo	3
Compenso dei componenti dell'organo di controllo	13.500

NOME DEL CAMPO	2019	2018	2017	2016	2015
Approvazione bilancio	<input type="checkbox"/> sì	<input type="checkbox"/> sì	<input type="checkbox"/> sì	<input type="checkbox"/> sì	<input type="checkbox"/> sì
Risultato d'esercizio	67.632	43.469	73.508	73.319	56.209

ATTENZIONE: l'applicativo richiede la compilazione esclusivamente di una delle seguenti quattro sotto-sezioni di "DATI DI BILANCIO PER LA VERIFICA TUSP".

1. Attività produttive di beni e servizi o Distretti tecnologici

Compilare la seguente sotto-sezione se la "Tipologia di attività svolta" dalla partecipata è: "Attività produttive di beni e servizi" o "Attività di promozione e sviluppo di progetti di ricerca finanziati (Distretti tecnologici)".

NOME DEL CAMPO	2019	2018	2017
A1) Ricavi delle vendite e delle prestazioni	1.713.337	1.708.159	1.850.829
A5) Altri Ricavi e Proventi	20.186	25.804	34.203
di cui Contributi in conto esercizio	0	0	0

2. Attività di Holding

Compilare la seguente sotto-sezione se la "Tipologia di attività svolta" dalla partecipata è: "Attività consistenti nell'assunzione di partecipazioni in società esercenti attività diverse da quella creditizia e finanziaria (Holding)".

NOME DEL CAMPO	2019	2018	2017
A1) Ricavi delle vendite e delle prestazioni			
A5) Altri Ricavi e Proventi			
di cui Contributi in conto esercizio			
C15) Proventi da partecipazioni			
C16) Altri proventi finanziari			
C17 bis) Utili e perdite su cambi			
D18 a) Rettifiche di valore di attività finanziarie - Rivalutazioni di partecipazioni			

3. Attività bancarie e finanziarie

Compilare la seguente sotto-sezione se la "Tipologia di attività svolta" dalla partecipata è: "Attività bancarie e finanziarie".

NOME DEL CAMPO	2019	2018	2017
Interessi attivi e proventi assimilati			
Commissioni attive			

4. Attività assicurative

Compilare la seguente sotto-sezione se la "Tipologia di attività svolta" dalla partecipata è: "Attività assicurative".

NOME DEL CAMPO	2019	2018	2017
I.1 Conto Tecnico dei rami danni - Premi di competenza, al netto delle cessioni in riassicurazione			
I.3 Conto Tecnico dei rami danni - Altri proventi tecnici, al netto delle cessioni in riassicurazione			
II.1 Conto Tecnico dei rami vita - Premi dell'esercizio, al netto delle cessioni in riassicurazione			
II.4 Conto Tecnico dei rami vita - Altri proventi tecnici, al netto delle cessioni in riassicurazione			

QUOTA DI POSSESSO (quota diretta e/o indiretta)

NOME DEL CAMPO	Indicazioni per la compilazione
Tipologia di Partecipazione	Partecipazione diretta
Quota diretta ⁽⁵⁾	8%
Codice Fiscale Tramite ⁽⁶⁾	
Denominazione Tramite (organismo) ⁽⁶⁾	
Quota detenuta dalla Tramite nella società ⁽⁷⁾	

(5) Se la partecipazione è diretta o sia diretta che indiretta, inserire la quota detenuta direttamente dall'Amministrazione nella società.

(6) Compilare se per "Tipologia di Partecipazione" è stato indicato "Partecipazione Indiretta" o "Partecipazione diretta e indiretta". Inserire CF e denominazione dell'ultima tramite attraverso la quale la società è indirettamente partecipata dall'Amministrazione.

(7) Inserire la quota di partecipazione che la "tramite" detiene nella società.

QUOTA DI POSSESSO – TIPO DI CONTROLLO

NOME DEL CAMPO	Indicazioni per la compilazione
Tipo di controllo	controllo congiunto - maggioranza dei voti esercitabili nell'assemblea ordinaria ed effettivo esercizio del potere o
Ulteriori informazioni	Umbriafiere spa è stata considerata a controllo pubblico congiunto dalla delibera della Corte dei conti Sezione di Controllo per l'Umbria n. 5/2019 sul referto dei piani di razionalizzazione straordinaria. Essendo Umbriafiere spa una società a totale partecipazione pubblica, l'Ente ha preso atto dell'orientamento della Corte dei Conti in merito all'esercizio del controllo congiunto da parte di più amministrazioni pubbliche, anche se non è stato formalizzato un coordinamento idoneo a determinare l'orientamento delle scelte strategiche della società. Si rileva comunque che la partecipazione pubblica, diffusa, frammentata e maggioritaria non costituisce prova o presunzione legale dell'esistenza di un coordinamento tra i soci pubblici, e quindi un controllo pubblico. Esso deve essere accertato in concreto sulla base di elementi formali. Ciò è stato affermato anche dalle Sezioni Unite della Corte dei Conti in sede giurisdizionale, con la sentenza n. 25/2019. Pertanto si è preso atto del referto della Corte dei conti anche se ad oggi non risulta ancora avviato un coordinamento tra i soci per l'esercizio del controllo effettivo.

INFORMAZIONI ED ESITO PER LA RAZIONALIZZAZIONE

NOME DEL CAMPO	Indicazioni per la compilazione
Partecipazione ancora detenuta alla data di adozione del provvedimento	Sì
Società controllata da una quotata	No
CF della società quotata controllante ⁽⁸⁾	
Denominazione della società quotata controllante ⁽⁸⁾	

(8) Compilare il campo solo se nel campo "Società controllata da una quotata" è stato scelto "sì".

Se la partecipazione non è più detenuta alla data di adozione del provvedimento non deve essere indicato l'esito della revisione periodica ma deve essere compilata la scheda in base alla tipologia della razionalizzazione realizzata.

La partecipata svolge un'attività di produzione di beni e servizi a favore dell'Amministrazione?	No
Attività svolta dalla Partecipata	gestione di spazi fieristici e organizzazione di eventi fieristici (Art. 4, c. 7)
Descrizione dell'attività	Titolare ed organizzatore di fiere nazionali, regionali ed altri eventi e ruolo di gestore del quartiere fieristico
Quota % di partecipazione detenuta dal soggetto privato ⁽⁹⁾	

NOME DEL CAMPO	Indicazioni per la compilazione	
Svolgimento di attività analoghe a quelle svolte da altre società (art.20, c.2 lett.c)	<input type="text" value="no"/>	
Necessità di contenimento dei costi di funzionamento (art.20, c.2 lett.f)	<input type="text" value="no"/>	
Necessità di aggregazione di società (art.20, c.2 lett.g)	<input type="text" value="no"/>	
L'Amministrazione ha fissato, con proprio provvedimento, obiettivi specifici sui costi di funzionamento della partecipata? (art.19, c, 5) ⁽¹⁰⁾	<input type="text" value="no"/>	
Esito della revisione periodica	mantenimento senza interventi	
Modalità (razionalizzazione) ⁽¹¹⁾		
Termine previsto per la razionalizzazione ⁽¹¹⁾		
Note*		

(9) Compilare il campo se "Attività svolta dalla Partecipata" precedentemente selezionata è "realizzazione e gestione di opera pubblica ovvero organizzazione e gestione di servizio di interesse generale tramite PPP (Art.4, c.2, lett.c)".

(10) Compilare il campo se "Tipo di controllo" è stato selezionato elemento diverso da "nessuno".

(11) Campo obbligatorio se per "Esito della revisione periodica" è stato selezionato "Razionalizzazione".

*Campo con compilazione facoltativa.

Ulteriori informazioni	<p>La società ha come oggetto prevalente la gestione di spazi fieristici e l'organizzazione di eventi fieristici; ai sensi dell'art. 4, co. 7, del Tusp l'ente può conservare la propria partecipazione in tale Società.</p> <p>L'analisi dei dati ai fini della verifica delle condizioni ex art. 20 del Tusp, evidenzia il rispetto di tutti i parametri, con risultati di esercizio tutti positivi nell'ultimo quinquennio, numero di dipendenti superiore agli amministratori e un fatturato medio del triennio di oltre euro 1.700.000,00.</p> <p>L'andamento attuale e potenziale non fa presumere interventi di risanamento e poste di accantonamenti a bilancio.</p> <p>La società svolge attività a carattere commerciale di natura locale e nazionale ed opera in un mercato concorrenziale con una evoluzione dell'attività in base ai progetti commerciali di diretta emanazione e a quelli proposti da terzi richiedenti i loro servizi espositivi. L'attività è svolta con principi meramente imprenditoriali producendo risultati economici costantemente attivi. Inoltre dall'analisi dei bilanci e della struttura amministrativa si evidenzia che i costi di funzionamento sono monitorati ed omogenei negli anni. La Società non riceve finanziamenti o sussidi da parte dell'Ente.</p> <p>E' stato inoltre rispettato l'equilibrio di genere nella composizione sia nel Consiglio di Amministrazione che nel Collegio Sindacale, e l'organico medio della società non ha subito variazioni rispetto al precedente esercizio.</p> <p>Pertanto si ritiene di confermare il mantenimento della partecipazione, già disposto con i precedenti Piani di razionalizzazione.</p>
------------------------	---

DATI ANAGRAFICI DELLA PARTECIPATA

NOME DEL CAMPO	Indicazioni per la compilazione
Codice Fiscale	00515910545
Denominazione	S.A.S.E. SPA
Data di costituzione della partecipata	1977
Forma giuridica	Società per azioni
Tipo di fondazione	
Altra forma giuridica	
Stato di attività della partecipata	attiva
Data di inizio della procedura ⁽¹⁾	
Società con azioni quotate in mercati regolamentati ⁽²⁾	no
Società che ha emesso strumenti finanziari quotati in mercati regolamentati (ex TUSP) ⁽²⁾	no
La società è un GAL ⁽²⁾	no

(1) Compilare solo se nel campo “stato di attività della partecipata” è stato indicato che sono in corso procedure di liquidazione volontaria o scioglimento oppure procedure concorsuali.

(2) Nell’applicativo le società emittenti azioni o strumenti finanziari in mercati regolamentati e i Gruppi di Azione Locale (GAL) sono individuati mediante elenchi ufficiali.

SEDE LEGALE DELLA PARTECIPATA

NOME DEL CAMPO	Indicazioni per la compilazione
Stato	Italia
Provincia	Perugia
Comune	Perugia
CAP*	06134
Indirizzo*	Str. S.Egidio-Via Aeroporto snc
Telefono*	075 5921433
FAX*	075 6929562
Email*	sase@legalmail.it

*campo con compilazione facoltativa

SETTORE DI ATTIVITÀ DELLA PARTECIPATA

Indicare il settore ATECO rappresentativo dell’attività svolta. Nel caso in cui i settori siano più di uno, indicarli in ordine decrescente di importanza. Non è più richiesto indicare il peso di ciascuna attività.

La lista dei codici Ateco è disponibile al link <http://www.istat.it/it/strumenti/definizioni-e-classificazioni/ateco-2007>

NOME DEL CAMPO	Indicazioni per la compilazione
Attività 1	52.23.00
Attività 2	
Attività 3	
Attività 4	

ULTERIORI INFORMAZIONI SULLA PARTECIPATA

NOME DEL CAMPO	Indicazioni per la compilazione	
Società in house	<input type="checkbox"/>	no
Previsione nello statuto di limiti sul fatturato ⁽³⁾	<input type="checkbox"/>	
Società contenuta nell'allegato A al D.Lgs. n. 175/2016	<input type="checkbox"/>	no
Società a partecipazione pubblica di diritto singolare (art.1, c. 4, lett. A) [#]	<input type="checkbox"/>	no
Riferimento normativo società di diritto singolare ⁽³⁾	<input type="checkbox"/>	
La partecipata svolge attività economiche protette da diritti speciali o esclusivi insieme con altre attività svolte in regime di mercato ^{##}	<input type="checkbox"/>	no
Riferimento legislativo, regolamentare o amministrativo con cui si concedono diritti speciali o esclusivi ⁽³⁾	<input type="checkbox"/>	
Società esclusa dall'applicazione dell'art. 4 con DPCM (art. 4, c. 9)	<input type="checkbox"/>	no
Società esclusa dall'applicazione dell'art. 4 con provvedimento del Presidente della Regione o delle Prov. Autonome (art. 4, c. 9)	<input type="checkbox"/>	no
Riferimento normativo atto esclusione ⁽⁴⁾	<input type="checkbox"/>	

(3) Compilare il campo solo se nel campo precedente è stato scelto "sì"

(4) Compilare il campo solo se in uno dei campi precedenti è stato scelto "sì"

[#] Per la nozione giuridica di "società a partecipazione pubblica di diritto singolare" di cui all'art. 1, comma 4, del TUSP, si veda l'orientamento della Struttura di monitoraggio disponibile sul sito del DT al seguente link:

http://www.dt.tesoro.it/export/sites/sitodt/modules/documenti_it/patrimonio_publico/patrimonio_pa/Orientamento_del_18_novembre_2019_xSocietx_a_partecipazione_publica_di_diritto_singolarex_.pdf

^{##} Per la definizione di diritto esclusivo o speciale, si rinvia alle lettere III) e mmm) del comma 1 dell'art. 3 del D.Lgs. n. 50/2016 (Codice degli appalti). A titolo esemplificativo, non possono essere indicate come riferimento normativo le disposizioni del TUSP, considerato che nessuna di esse attribuisce un diritto esclusivo o speciale.

DATI DI BILANCIO PER LA VERIFICA TUSP

NOME DEL CAMPO	Anno 2019	
Tipologia di attività svolta	<input type="checkbox"/>	Attività produttive di beni e servizi
Numero medio di dipendenti	<input type="checkbox"/>	36
Numero dei componenti dell'organo di amministrazione	<input type="checkbox"/>	5
Compenso dei componenti dell'organo di amministrazione	<input type="checkbox"/>	75.000
Numero dei componenti dell'organo di controllo	<input type="checkbox"/>	3
Compenso dei componenti dell'organo di controllo	<input type="checkbox"/>	20.727

NOME DEL CAMPO	2019		2018		2017		2016		2015	
Approvazione bilancio	<input type="checkbox"/>	sì	<input type="checkbox"/>	sì	<input type="checkbox"/>	sì	<input type="checkbox"/>	sì	<input type="checkbox"/>	sì
Risultato d'esercizio	<input type="checkbox"/>	- 215.647	<input type="checkbox"/>	13.072	<input type="checkbox"/>	211.342	<input type="checkbox"/>	- 320.973	<input type="checkbox"/>	- 845.976

ATTENZIONE: l'applicativo richiede la compilazione esclusivamente di una delle seguenti quattro sotto-sezioni di "DATI DI BILANCIO PER LA VERIFICA TUSP".

1. Attività produttive di beni e servizi o Distretti tecnologici

Compilare la seguente sotto-sezione se la "Tipologia di attività svolta" dalla partecipata è: "Attività produttive di beni e servizi" o "Attività di promozione e sviluppo di progetti di ricerca finanziati (Distretti tecnologici)".

NOME DEL CAMPO	2019	2018	2017
A1) Ricavi delle vendite e delle prestazioni	2.673.385	2.553.094	2.704.053
A5) Altri Ricavi e Proventi	2.179.860	2.389.444	2.219.339
di cui Contributi in conto esercizio	2.156.930	2.342.771	2.204.812

2. Attività di Holding

Compilare la seguente sotto-sezione se la "Tipologia di attività svolta" dalla partecipata è: "Attività consistenti nell'assunzione di partecipazioni in società esercenti attività diverse da quella creditizia e finanziaria (Holding)".

NOME DEL CAMPO	2019	2018	2017
A1) Ricavi delle vendite e delle prestazioni			
A5) Altri Ricavi e Proventi			
di cui Contributi in conto esercizio			
C15) Proventi da partecipazioni			
C16) Altri proventi finanziari			
C17 bis) Utili e perdite su cambi			
D18 a) Rettifiche di valore di attività finanziarie - Rivalutazioni di partecipazioni			

3. Attività bancarie e finanziarie

Compilare la seguente sotto-sezione se la "Tipologia di attività svolta" dalla partecipata è: "Attività bancarie e finanziarie".

NOME DEL CAMPO	2019	2018	2017
Interessi attivi e proventi assimilati			
Commissioni attive			

4. Attività assicurative

Compilare la seguente sotto-sezione se la "Tipologia di attività svolta" dalla partecipata è: "Attività assicurative".

NOME DEL CAMPO	2019	2018	2017
I.1 Conto Tecnico dei rami danni - Premi di competenza, al netto delle cessioni in riassicurazione			
I.3 Conto Tecnico dei rami danni - Altri proventi tecnici, al netto delle cessioni in riassicurazione			
II.1 Conto Tecnico dei rami vita - Premi dell'esercizio, al netto delle cessioni in riassicurazione			
II.4 Conto Tecnico dei rami vita - Altri proventi tecnici, al netto delle cessioni in riassicurazione			

QUOTA DI POSSESSO (quota diretta e/o indiretta)

NOME DEL CAMPO	Indicazioni per la compilazione
Tipologia di Partecipazione	Partecipazione diretta
Quota diretta ⁽⁵⁾	0,54%
Codice Fiscale Tramite ⁽⁶⁾	
Denominazione Tramite (organismo) ⁽⁶⁾	
Quota detenuta dalla Tramite nella società ⁽⁷⁾	

(5) Se la partecipazione è diretta o sia diretta che indiretta, inserire la quota detenuta direttamente dall'Amministrazione nella società.

(6) Compilare se per "Tipologia di Partecipazione" è stato indicato "Partecipazione Indiretta" o "Partecipazione diretta e indiretta". Inserire CF e denominazione dell'ultima tramite attraverso la quale la società è indirettamente partecipata dall'Amministrazione.

(7) Inserire la quota di partecipazione che la "tramite" detiene nella società.

QUOTA DI POSSESSO – TIPO DI CONTROLLO

NOME DEL CAMPO	Indicazioni per la compilazione
Tipo di controllo	nessuno

INFORMAZIONI ED ESITO PER LA RAZIONALIZZAZIONE

NOME DEL CAMPO	Indicazioni per la compilazione
Partecipazione ancora detenuta alla data di adozione del provvedimento	<input type="text" value="Sì"/>
Società controllata da una quotata	<input type="text" value="No"/>
CF della società quotata controllante ⁽⁸⁾	
Denominazione della società quotata controllante ⁽⁸⁾	

(8) Compilare il campo solo se nel campo "Società controllata da una quotata" è stato scelto "sì".

Se la partecipazione non è più detenuta alla data di adozione del provvedimento non deve essere indicato l'esito della revisione periodica ma deve essere compilata la scheda in base alla tipologia della razionalizzazione realizzata.

La partecipata svolge un'attività di produzione di beni e servizi a favore dell'Amministrazione?	<input type="text" value="No"/>
Attività svolta dalla Partecipata	produzione di un servizio di interesse generale (Art. 4, c. 2, lett. a)
Descrizione dell'attività	La società svolge servizi connessi ai trasporti aerei
Quota % di partecipazione detenuta dal soggetto privato ⁽⁹⁾	
Svolgimento di attività analoghe a quelle svolte da altre società (art.20, c.2 lett.c)	<input type="text" value="no"/>
Necessità di contenimento dei costi di funzionamento (art.20, c.2 lett.f)	<input type="text" value="no"/>
Necessità di aggregazione di società (art.20, c.2 lett.g)	<input type="text" value="no"/>
L'Amministrazione ha fissato, con proprio provvedimento, obiettivi specifici sui costi di funzionamento della partecipata? (art.19, c, 5) ⁽¹⁰⁾	<input type="text" value="no"/>
Esito della revisione periodica	<input type="text" value="mantenimento senza interventi"/>
Modalità (razionalizzazione) ⁽¹¹⁾	
Termine previsto per la razionalizzazione ⁽¹¹⁾	
Note*	

(9) Compilare il campo se "Attività svolta dalla Partecipata" precedentemente selezionata è "realizzazione e gestione di opera pubblica ovvero organizzazione e gestione di servizio di interesse generale tramite PPP (Art.4, c.2, lett.c)".

(10) Compilare il campo se "Tipo di controllo" è stato selezionato elemento diverso da "nessuno".

(11) Campo obbligatorio se per "Esito della revisione periodica" è stato selezionato "Razionalizzazione".

*Campo con compilazione facoltativa.

Ulteriori informazioni	<p>La società produce un servizio di interesse generale (art. 4 co. 2, lett. a) relativo ai servizi a terra per il trasporto aereo, alla gestione dell'infrastruttura aeroportuale e, in definitiva, allo sviluppo economico e turistico della collettività regionale.</p> <p>L'analisi dei bilanci degli ultimi tre esercizi evidenzia: un incremento del valore della produzione, da euro 4.923.000 del 2017 a euro 4.942.538 per il 2018 seguito da una diminuzione per il 2019 portandolo ad euro 4.853.245. L'esercizio chiuso al 31/12/2019 riporta un risultato negativo pari a Euro (215.647).</p> <p>La perdita realizzata è da attribuirsi principalmente ad una lieve flessione registrata nel traffico passeggeri e dalla incomprimibilità di alcuni costi di gestione.</p> <p>Si sottolinea che l'incomprimibilità dei costi è dovuta soprattutto alla gestione dei controlli di sicurezza e della sicurezza aeroportuale stessa che obbliga la Società a rigidi parametri normativi e numerici d'impiego di personale abilitato a tali servizi. Il mancato rispetto della normativa comporterebbe la non operatività dello scalo o la retrocessione di categoria ed anche ai costi per servizi nell'ambito della politica strategica aziendale d'incremento della mobilità aerea (spese marketing).</p> <p>Considerato il servizio di interesse generale svolto dalla società si ravvisa l'opportunità di mantenere la partecipazione, seppure di esigua entità (0,54%) del capitale sociale, auspicando il rafforzamento della società nell'ambito del trasporto aereo nazionale e internazionale.</p>
-------------------------------	---

DATI ANAGRAFICI DELLA PARTECIPATA

NOME DEL CAMPO	Indicazioni per la compilazione
Codice Fiscale	03176620544
Denominazione	UMBRIA T.P.L. E MOBILITA' SPA
Data di costituzione della partecipata	2010
Forma giuridica	Società per azioni
Tipo di fondazione	
Altra forma giuridica	
Stato di attività della partecipata	attiva
Data di inizio della procedura ⁽¹⁾	
Società con azioni quotate in mercati regolamentati ⁽²⁾	no
Società che ha emesso strumenti finanziari quotati in mercati regolamentati (ex TUSP) ⁽²⁾	no
La società è un GAL ⁽²⁾	no

(1) Compilare solo se nel campo "stato di attività della partecipata" è stato indicato che sono in corso procedure di liquidazione volontaria o scioglimento oppure procedure concorsuali.

(2) Nell'applicativo le società emittenti azioni o strumenti finanziari in mercati regolamentati e i Gruppi di Azione Locale (GAL) sono individuati mediante elenchi ufficiali.

SEDE LEGALE DELLA PARTECIPATA

NOME DEL CAMPO	Indicazioni per la compilazione
Stato	Italia
Provincia	Perugia
Comune	Perugia
CAP*	06125
Indirizzo*	Strada Santa Lucia, 4
Telefono*	075 92803
FAX*	075 9043386
Email*	umbriamobilita@pec.it

*campo con compilazione facoltativa

SETTORE DI ATTIVITÀ DELLA PARTECIPATA

Indicare il settore ATECO rappresentativo dell'attività svolta. Nel caso in cui i settori siano più di uno, indicarli in ordine decrescente di importanza. Non è più richiesto indicare il peso di ciascuna attività.

La lista dei codici Ateco è disponibile al link <http://www.istat.it/it/strumenti/definizioni-e-classificazioni/ateco-2007>

NOME DEL CAMPO	Indicazioni per la compilazione
Attività 1	68.20.01
Attività 2	
Attività 3	
Attività 4	

ULTERIORI INFORMAZIONI SULLA PARTECIPATA

NOME DEL CAMPO	Indicazioni per la compilazione	
Società in house	si	
Previsione nello statuto di limiti sul fatturato ⁽³⁾	si	
Società contenuta nell'allegato A al D.Lgs. n. 175/2016	no	
Società a partecipazione pubblica di diritto singolare (art.1, c. 4, lett. A) [#]	<input type="text" value="no"/>	
Riferimento normativo società di diritto singolare ⁽³⁾		
La partecipata svolge attività economiche protette da diritti speciali o esclusivi insieme con altre attività svolte in regime di mercato ^{##}	<input type="text" value="no"/>	
Riferimento legislativo, regolamentare o amministrativo con cui si concedono diritti speciali o esclusivi ⁽³⁾		
Società esclusa dall'applicazione dell'art. 4 con DPCM (art. 4, c. 9)	<input type="text" value="no"/>	
Società esclusa dall'applicazione dell'art. 4 con provvedimento del Presidente della Regione o delle Prov. Autonome (art. 4, c. 9)	<input type="text" value="no"/>	
Riferimento normativo atto esclusione ⁽⁴⁾		

(3) Compilare il campo solo se nel campo precedente è stato scelto "sì"

(4) Compilare il campo solo se in uno dei campi precedenti è stato scelto "sì"

[#] Per la nozione giuridica di "società a partecipazione pubblica di diritto singolare" di cui all'art. 1, comma 4, del TUSP, si veda l'orientamento della Struttura di monitoraggio disponibile sul sito del DT al seguente link:

http://www.dt.tesoro.it/export/sites/sitodt/modules/documenti_it/patrimonio_pubblico/patrimonio_pa/Orientamento_del_18_novembre_2019_xSocietx_a_partecipazione_pubblica_di_diritto_singolarex.pdf

^{##} Per la definizione di diritto esclusivo o speciale, si rinvia alle lettere III) e mmm) del comma 1 dell'art. 3 del D.Lgs. n. 50/2016 (Codice degli appalti). A titolo esemplificativo, non possono essere indicate come riferimento normativo le disposizioni del TUSP, considerato che nessuna di esse attribuisce un diritto esclusivo o speciale.

DATI DI BILANCIO PER LA VERIFICA TUSP

NOME DEL CAMPO	Anno 2019	
Tipologia di attività svolta	Attività produttive di beni e servizi	
Numero medio di dipendenti	12	
Numero dei componenti dell'organo di amministrazione	1	
Compenso dei componenti dell'organo di amministrazione	70.000	
Numero dei componenti dell'organo di controllo	3	
Compenso dei componenti dell'organo di controllo	63.000	

NOME DEL CAMPO	2019	2018	2017	2016	2015
Approvazione bilancio	si	si	si	si	si
Risultato d'esercizio	53.679	38.312	- 3.230.286	- 2.953.592	- 13.960.699

ATTENZIONE: l'applicativo richiede la compilazione esclusivamente di una delle seguenti quattro sotto-sezioni di "DATI DI BILANCIO PER LA VERIFICA TUSP".

1. Attività produttive di beni e servizi o Distretti tecnologici

Compilare la seguente sotto-sezione se la "Tipologia di attività svolta" dalla partecipata è: "Attività produttive di beni e servizi" o "Attività di promozione e sviluppo di progetti di ricerca finanziati (Distretti tecnologici)".

NOME DEL CAMPO	2019	2018	2017
A1) Ricavi delle vendite e delle prestazioni	2.096.823	4.998.949	5.093.140
A5) Altri Ricavi e Proventi	10.677.418	8.699.194	8.040.127
di cui Contributi in conto esercizio	165.473	306.154	295.801

2. Attività di Holding

Compilare la seguente sotto-sezione se la "Tipologia di attività svolta" dalla partecipata è: "Attività consistenti nell'assunzione di partecipazioni in società esercenti attività diverse da quella creditizia e finanziaria (Holding)".

NOME DEL CAMPO	2019	2018	2017
A1) Ricavi delle vendite e delle prestazioni			
A5) Altri Ricavi e Proventi			
di cui Contributi in conto esercizio			
C15) Proventi da partecipazioni			
C16) Altri proventi finanziari			
C17 bis) Utili e perdite su cambi			
D18 a) Rettifiche di valore di attività finanziarie - Rivalutazioni di partecipazioni			

3. Attività bancarie e finanziarie

Compilare la seguente sotto-sezione se la "Tipologia di attività svolta" dalla partecipata è: "Attività bancarie e finanziarie".

NOME DEL CAMPO	2019	2018	2017
Interessi attivi e proventi assimilati			
Commissioni attive			

4. Attività assicurative

Compilare la seguente sotto-sezione se la "Tipologia di attività svolta" dalla partecipata è: "Attività assicurative".

NOME DEL CAMPO	2019	2018	2017
I.1 Conto Tecnico dei rami danni - Premi di competenza, al netto delle cessioni in riassicurazione			
I.3 Conto Tecnico dei rami danni - Altri proventi tecnici, al netto delle cessioni in riassicurazione			
II.1 Conto Tecnico dei rami vita - Premi dell'esercizio, al netto delle cessioni in riassicurazione			
II.4 Conto Tecnico dei rami vita - Altri proventi tecnici, al netto delle cessioni in riassicurazione			

QUOTA DI POSSESSO (quota diretta e/o indiretta)

NOME DEL CAMPO	Indicazioni per la compilazione
Tipologia di Partecipazione	Partecipazione diretta
Quota diretta ⁽⁵⁾	28,85%
Codice Fiscale Tramite ⁽⁶⁾	
Denominazione Tramite (organismo) ⁽⁶⁾	
Quota detenuta dalla Tramite nella società ⁽⁷⁾	

(5) Se la partecipazione è diretta o sia diretta che indiretta, inserire la quota detenuta direttamente dall'Amministrazione nella società.

(6) Compilare se per "Tipologia di Partecipazione" è stato indicato "Partecipazione Indiretta" o "Partecipazione diretta e indiretta". Inserire CF e denominazione dell'ultima tramite attraverso la quale la società è indirettamente partecipata dall'Amministrazione.

(7) Inserire la quota di partecipazione che la "tramite" detiene nella società.

QUOTA DI POSSESSO – TIPO DI CONTROLLO

NOME DEL CAMPO	Indicazioni per la compilazione
Tipo di controllo	controllo congiunto per effetto di norme statutarie

INFORMAZIONI ED ESITO PER LA RAZIONALIZZAZIONE

NOME DEL CAMPO	Indicazioni per la compilazione
Partecipazione ancora detenuta alla data di adozione del provvedimento	<input type="text" value="Sì"/>
Società controllata da una quotata	<input type="text" value="No"/>
CF della società quotata controllante ⁽⁸⁾	
Denominazione della società quotata controllante ⁽⁸⁾	

(8) Compilare il campo solo se nel campo "Società controllata da una quotata" è stato scelto "sì".

Se la partecipazione non è più detenuta alla data di adozione del provvedimento non deve essere indicato l'esito della revisione periodica ma deve essere compilata la scheda in base alla tipologia della razionalizzazione realizzata.

La partecipata svolge un'attività di produzione di beni e servizi a favore dell'Amministrazione?	<input type="text" value="No"/>
Attività svolta dalla Partecipata	produzione di un servizio di interesse generale (Art. 4, c. 2, lett. a)
Descrizione dell'attività	Gestione infrastrutture ferroviarie e immobili
Quota % di partecipazione detenuta dal soggetto privato ⁽⁹⁾	
Svolgimento di attività analoghe a quelle svolte da altre società (art.20, c.2 lett.c)	<input type="text" value="no"/>
Necessità di contenimento dei costi di funzionamento (art.20, c.2 lett.f)	<input type="text" value="no"/>
Necessità di aggregazione di società (art.20, c.2 lett.g)	<input type="text" value="no"/>
L'Amministrazione ha fissato, con proprio provvedimento, obiettivi specifici sui costi di funzionamento della partecipata? (art.19, c, 5) ⁽¹⁰⁾	<input type="text" value="no"/>
Esito della revisione periodica	mantenimento senza interventi
Modalità (razionalizzazione) ⁽¹¹⁾	
Termine previsto per la razionalizzazione ⁽¹¹⁾	
Note*	

(9) Compilare il campo se "Attività svolta dalla Partecipata" precedentemente selezionata è "realizzazione e gestione di opera pubblica ovvero organizzazione e gestione di servizio di interesse generale tramite PPP (Art.4, c.2, lett.c)".

(10) Compilare il campo se "Tipo di controllo" è stato selezionato elemento diverso da "nessuno".

(11) Campo obbligatorio se per "Esito della revisione periodica" è stato selezionato "Razionalizzazione".

*Campo con compilazione facoltativa.

<p>Ulteriori informazioni</p>	<p>La società partecipata Umbria T.P.L. e Mobilità SpA, società regionale del TPL costituita nel 2010 per fusione delle tre aziende operanti nel trasporto pubblico su gomma (APM spa, SSIT spa e ATC) e quella operante nel trasporto pubblico su ferro (FCU), è stata interessata da un processo di ristrutturazione e riorganizzazione scaturito dalla grave crisi aziendale evidenziatasi in tutta la sua gravità nel 2012. Gli interventi dei soci si sono concretizzati con l'approvazione di un Piano di ristrutturazione aziendale ex art. 67, 3° co., lett. d) della legge fallimentare, da prestiti e immissioni di liquidità (operati dai soci Provincia di Perugia e Regione dell'Umbria), oltre che una parziale ricapitalizzazione effettuata unicamente dal socio Regione dell'Umbria.</p> <p>Il Piano di cui sopra prevedeva, tra l'altro, la cessione di rilevanti partecipazioni aziendali, nonché la cessione del ramo di azienda per l'esercizio del trasporto pubblico su gomma urbano ed extraurbano. A decorrere dal marzo 2014, i servizi di trasporto pubblico su gomma sono svolti da Busitalia Spa che ha acquisito il relativo ramo d'azienda. Nell'esercizio 2019, coerentemente con le previsioni del Piano di ristrutturazione aziendale ex art. 67 L.F., si è concretizzata la cessione a R.F.I. Spa del servizio di trasporto locale esercitato sulla infrastruttura ferroviaria della ex Concessione Governativa FCU.</p> <p>La situazione economico-finanziaria della Società partecipata Umbria TPL e Mobilità Spa è stata costantemente monitorata dall'Ente, anche a motivo della crisi aziendale che l'ha investita a decorrere dal 2012, che ha richiesto attenzione particolare e l'adozione di provvedimenti straordinari di cui si parlerà in seguito. Tale situazione societaria critica ha costituito elemento di approfondita valutazione riguardo alla decisione dell'Ente di mantenere la partecipazione. Nello specifico occorre evidenziare che, rispetto alla situazione di drammatica criticità evidenziatasi nel 2012, oggi la Società UTPLM Spa è stabilmente avviata su un percorso di risanamento economico finanziario, il cui punto di avvio è stata l'approvazione, nel 2013, di un Piano di ristrutturazione aziendale ex art. 67, comma 3, lett. d) della legge fallimentare.</p> <p>L'attuazione delle azioni previste dal Piano ha portato a un netto miglioramento di tutti gli indicatori economici e finanziari. Pertanto, pur permanendo una situazione di criticità, dovuta prevalentemente alla difficoltà della riscossione della massa creditoria vantata nei confronti delle partecipate romane e del Comune di Roma, è indubbio il percorso di risanamento posto in essere e i risultati da esso conseguiti. Per gli enti proprietari l'obiettivo di risanamento societario rispondeva alla duplice esigenza di salvaguardare innanzi tutto il capitale investito nel patrimonio societario, e poi garantire la continuità del servizio di trasporto pubblico locale esercitato allora dal UTPLM e il livello occupazionale. Mentre l'obiettivo di salvaguardia del servizio e dell'occupazione è stato pienamente perseguito con la cessione, nel febbraio 2014, del ramo d'azienda "esercizio" a Busitalia Spa, Società di Rete Ferroviaria Italiana Spa, che oggi gestisce tutti i servizi di TPL regionali su gomma, e, come detto, nell'anno in corso la cessione del servizio ferroviario della ex FCU al RFI Spa, il definitivo risanamento della società, ancorché stabilmente avviato, come sopra detto, necessita di ulteriori azioni che il redigendo aggiornamento del Piano di ristrutturazione contiene.</p> <p>La crisi aziendale come sopra evidenziata non ha avuto riflessi diretti sul bilancio dell'Ente; infatti le perdite registrate sono state immediatamente ripianate con risorse aziendali, tramite utilizzo di riserve patrimoniali precedentemente costituite. E tuttavia, la riduzione del patrimonio netto societario si riflette sul valore della partecipazione societaria detenuta, valutata, appunto, al patrimonio netto. Da ciò l'importanza di perseguire con determinazione il risanamento economico finanziario della società, al fine di salvaguardare tale valore patrimoniale dell'Ente. La decisione di mantenere la partecipazione tentando la via del risanamento aziendale corrispondeva alla esigenza di salvaguardare il patrimonio investito dagli enti nella Società stessa, atteso che, qualora la Società fosse stata posta in liquidazione o in procedura concorsuale, gli Enti avrebbero subito una perdita patrimoniale pari al valore delle quote azionarie possedute.</p> <p>Coerentemente alle indicazioni del Piano e dei Soci, la società:</p> <ul style="list-style-type: none"> - ha proceduto, nel corso degli anni ad un abbattimento dei costi, sia per quanto riguarda gli organi amministrativi e di controllo, che per quanto riguarda la gestione, e in particolar modo del personale. Infatti, come sopra ricordato, si è concretizzato nel 2019 il trasferimento di ramo di azienda, con il subentro di Rete Ferroviaria Italiana S.p.A. nella gestione dell'infrastruttura ferroviaria regionale umbra, ai sensi dell'articolo 47 comma 4 del D. L. n. 50 del 24 aprile 2017, come convertito dalla legge n. 96 del 21 giugno 2017. Il trasferimento del personale addetto alla linea ferroviaria (circa 48 unità) ha determinato una riduzione dei costi del personale per circa 2,5 mil. di euro/anno, oltre a minori costi operativi (utenze, pulizie, assicurazioni, manutenzioni, per circa 3,2 mil. di euro/anno.
-------------------------------	--

<p>Ulteriori informazioni</p>	<p>- ha perseguito nel corso del 2019, l'obiettivo della trasformazione in Agenzia unica per la Mobilità e il TPL, prevista dalla Legge Regionale 18 novembre 1998, n. 37 e s.m.i. Infatti, a seguito del trasferimento del ramo di azienda ferro, che ha sancito la fine delle attività operative di gestione diretta del TPL, la società ha posto in essere quelle operazioni in grado di rendere operativa l'Agenzia unica della Mobilità.</p> <p>In particolare si sono positivamente concluse le seguenti azioni:</p> <ul style="list-style-type: none"> - Costituzione del patrimonio destinato per l'esercizio di uno specifico affare ex art. 2447 bis del c.c.; poiché non sono state proposte opposizioni nei termini di cui all'art. 2447-quater del cc, la segregazione del patrimonio destinato è operativa; - Esito positivo dell'interpello presso l'Agenzia delle Entrate con il quale è stato chiarito che le risorse finanziarie affluite all'Agenzia da parte della Regione e degli altri enti devono essere considerate fuori dal campo di applicazione dell'IVA ai sensi dell'art. 2, terzo comma, lett. a) del DPR n. 633/1972; - E' stato modificato lo statuto Sociale (il cui schema era stato approvato dalla Provincia di Perugia con deliberazione di Consiglio provinciale n. 32 del 27/07/2019), prevedendo la costituzione della Società in House Providing. <p>In particolare con le modifiche anzidette:</p> <p>La società svolge le funzioni di Agenzia Unica per la Mobilità ed il Trasporto Pubblico locale ai sensi, nel rispetto e con le modalità di cui alla Legge Regionale 2 Aprile 2015 n. 9: "Ulteriori modificazioni della Legge Regionale 18 novembre 1998, n. 37 (Norme in materia di trasporto pubblico regionale e locale in attuazione del decreto legislativo 19 novembre 1997, n. 422). La Società svolge le funzioni ed esercita le attività indicate all'art. 19 bis della L.R. n. 37/1998. Sono in fase conclusiva le procedure per l'attestazione del piano di ristrutturazione della società e della parallela formalizzazione dell'accordo di risanamento con il ceto bancario. Quanto sopra permetterà di attivare le funzioni di agenzia, con il trasferimento degli attuali contratti di servizio TPL in capo alla società. Parallelamente è stato individuato tramite procedura di gara l'Advisor che supporterà la società in tutte le diverse fasi funzionali all'indizione della nuova gara per il TPL in ambito regionale.</p> <p>Tutto quanto sopra, porta ad affermare che il lungo processo di costituzione dell'Agenzia per la Mobilità e il T.P.L. possa considerarsi concluso e pertanto, coerentemente con le decisioni precedentemente assunte, tenuto conto di quanto sopra, si propone il mantenimento della partecipazione in Umbria TPL e Mobilità Spa, società in house providing che esercita le funzioni di Agenzia unica per la mobilità e il TPL ex art. 19 bis della L.R. n. 37/1998.</p>
-------------------------------	--

DATI ANAGRAFICI DELLA PARTECIPATA

NOME DEL CAMPO	Indicazioni per la compilazione
Codice Fiscale	01507110540
Denominazione	AMUB MAGIONE S.P.A.
Data di costituzione della partecipata	1985
Forma giuridica	Società per azioni
Tipo di fondazione	
Altra forma giuridica	
Stato di attività della partecipata	attiva
Data di inizio della procedura ⁽¹⁾	
Società con azioni quotate in mercati regolamentati ⁽²⁾	no
Società che ha emesso strumenti finanziari quotati in mercati regolamentati (ex TUSP) ⁽²⁾	no
La società è un GAL ⁽²⁾	no

(1) Compilare solo se nel campo “stato di attività della partecipata” è stato indicato che sono in corso procedure di liquidazione volontaria o scioglimento oppure procedure concorsuali.

(2) Nell’applicativo le società emittenti azioni o strumenti finanziari in mercati regolamentati e i Gruppi di Azione Locale (GAL) sono individuati mediante elenchi ufficiali.

SEDE LEGALE DELLA PARTECIPATA

NOME DEL CAMPO	Indicazioni per la compilazione
Stato	Italia
Provincia	Perugia
Comune	Magione
CAP*	06063
Indirizzo*	Via S. Giuliana, 82
Telefono*	075 840303
FAX*	075 841357
Email*	amubmagionespa@pec.it

*campo con compilazione facoltativa

SETTORE DI ATTIVITÀ DELLA PARTECIPATA

Indicare il settore ATECO rappresentativo dell’attività svolta. Nel caso in cui i settori siano più di uno, indicarli in ordine decrescente di importanza. Non è più richiesto indicare il peso di ciascuna attività.

La lista dei codici Ateco è disponibile al link <http://www.istat.it/it/strumenti/definizioni-e-classificazioni/ateco-2007>

NOME DEL CAMPO	Indicazioni per la compilazione
Attività 1	93.19.1
Attività 2	
Attività 3	
Attività 4	

ULTERIORI INFORMAZIONI SULLA PARTECIPATA

NOME DEL CAMPO	Indicazioni per la compilazione	
Società in house	<input type="checkbox"/>	no
Previsione nello statuto di limiti sul fatturato ⁽³⁾	<input type="checkbox"/>	
Società contenuta nell'allegato A al D.Lgs. n. 175/2016	<input type="checkbox"/>	no
Società a partecipazione pubblica di diritto singolare (art.1, c. 4, lett. A) [#]	<input type="checkbox"/>	no
Riferimento normativo società di diritto singolare ⁽³⁾	<input type="checkbox"/>	
La partecipata svolge attività economiche protette da diritti speciali o esclusivi insieme con altre attività svolte in regime di mercato ^{##}	<input type="checkbox"/>	no
Riferimento legislativo, regolamentare o amministrativo con cui si concedono diritti speciali o esclusivi ⁽³⁾	<input type="checkbox"/>	
Società esclusa dall'applicazione dell'art. 4 con DPCM (art. 4, c. 9)	<input type="checkbox"/>	no
Società esclusa dall'applicazione dell'art. 4 con provvedimento del Presidente della Regione o delle Prov. Autonome (art. 4, c. 9)	<input type="checkbox"/>	no
Riferimento normativo atto esclusione ⁽⁴⁾	<input type="checkbox"/>	

(3) Compilare il campo solo se nel campo precedente è stato scelto "sì"

(4) Compilare il campo solo se in uno dei campi precedenti è stato scelto "sì"

[#] Per la nozione giuridica di "società a partecipazione pubblica di diritto singolare" di cui all'art. 1, comma 4, del TUSP, si veda l'orientamento della Struttura di monitoraggio disponibile sul sito del DT al seguente link:

http://www.dt.tesoro.it/export/sites/sitodt/modules/documenti_it/patrimonio_publico/patrimonio_pa/Orientamento_del_18_novembre_2019_xSocietx_a_partecipazione_publica_di_diritto_singolarex_.pdf

^{##} Per la definizione di diritto esclusivo o speciale, si rinvia alle lettere III) e mmm) del comma 1 dell'art. 3 del D.Lgs. n. 50/2016 (Codice degli appalti). A titolo esemplificativo, non possono essere indicate come riferimento normativo le disposizioni del TUSP, considerato che nessuna di esse attribuisce un diritto esclusivo o speciale.

DATI DI BILANCIO PER LA VERIFICA TUSP

NOME DEL CAMPO	Anno 2019	
Tipologia di attività svolta	<input type="checkbox"/>	Attività produttive di beni e servizi
Numero medio di dipendenti	<input type="checkbox"/>	3
Numero dei componenti dell'organo di amministrazione	<input type="checkbox"/>	7
Compenso dei componenti dell'organo di amministrazione	<input type="checkbox"/>	35.949
Numero dei componenti dell'organo di controllo	<input type="checkbox"/>	1
Compenso dei componenti dell'organo di controllo	<input type="checkbox"/>	3.120

NOME DEL CAMPO	2019		2018		2017		2016		2015	
Approvazione bilancio	<input type="checkbox"/>	sì	<input type="checkbox"/>	sì	<input type="checkbox"/>	sì	<input type="checkbox"/>	sì	<input type="checkbox"/>	sì
Risultato d'esercizio	<input type="checkbox"/>	- 68.972	<input type="checkbox"/>	12.960	<input type="checkbox"/>	- 146.363	<input type="checkbox"/>	- 42.347	<input type="checkbox"/>	- 424.593

ATTENZIONE: l'applicativo richiede la compilazione esclusivamente di una delle seguenti quattro sotto-sezioni di "DATI DI BILANCIO PER LA VERIFICA TUSP".

1. Attività produttive di beni e servizi o Distretti tecnologici

Compilare la seguente sotto-sezione se la "Tipologia di attività svolta" dalla partecipata è: "Attività produttive di beni e servizi" o "Attività di promozione e sviluppo di progetti di ricerca finanziati (Distretti tecnologici)".

NOME DEL CAMPO	2019	2018	2017
A1) Ricavi delle vendite e delle prestazioni	922.874	894.799	766.558
A5) Altri Ricavi e Proventi	28.197	67.289	30.552
di cui Contributi in conto esercizio	0	0	10.000

2. Attività di Holding

Compilare la seguente sotto-sezione se la "Tipologia di attività svolta" dalla partecipata è: "Attività consistenti nell'assunzione di partecipazioni in società esercenti attività diverse da quella creditizia e finanziaria (Holding)".

NOME DEL CAMPO	2019	2018	2017
A1) Ricavi delle vendite e delle prestazioni			
A5) Altri Ricavi e Proventi			
di cui Contributi in conto esercizio			
C15) Proventi da partecipazioni			
C16) Altri proventi finanziari			
C17 bis) Utili e perdite su cambi			
D18 a) Rettifiche di valore di attività finanziarie - Rivalutazioni di partecipazioni			

3. Attività bancarie e finanziarie

Compilare la seguente sotto-sezione se la "Tipologia di attività svolta" dalla partecipata è: "Attività bancarie e finanziarie".

NOME DEL CAMPO	2019	2018	2017
Interessi attivi e proventi assimilati			
Commissioni attive			

4. Attività assicurative

Compilare la seguente sotto-sezione se la "Tipologia di attività svolta" dalla partecipata è: "Attività assicurative".

NOME DEL CAMPO	2019	2018	2017
I.1 Conto Tecnico dei rami danni - Premi di competenza, al netto delle cessioni in riassicurazione			
I.3 Conto Tecnico dei rami danni - Altri proventi tecnici, al netto delle cessioni in riassicurazione			
II.1 Conto Tecnico dei rami vita - Premi dell'esercizio, al netto delle cessioni in riassicurazione			
II.4 Conto Tecnico dei rami vita - Altri proventi tecnici, al netto delle cessioni in riassicurazione			

QUOTA DI POSSESSO (quota diretta e/o indiretta)

NOME DEL CAMPO	Indicazioni per la compilazione
Tipologia di Partecipazione	Partecipazione diretta
Quota diretta ⁽⁵⁾	3,58%
Codice Fiscale Tramite ⁽⁶⁾	
Denominazione Tramite (organismo) ⁽⁶⁾	
Quota detenuta dalla Tramite nella società ⁽⁷⁾	

(5) Se la partecipazione è diretta o sia diretta che indiretta, inserire la quota detenuta direttamente dall'Amministrazione nella società.

(6) Compilare se per "Tipologia di Partecipazione" è stato indicato "Partecipazione Indiretta" o "Partecipazione diretta e indiretta". Inserire CF e denominazione dell'ultima tramite attraverso la quale la società è indirettamente partecipata dall'Amministrazione.

(7) Inserire la quota di partecipazione che la "tramite" detiene nella società.

QUOTA DI POSSESSO – TIPO DI CONTROLLO

NOME DEL CAMPO	Indicazioni per la compilazione
Tipo di controllo	nessuno

INFORMAZIONI ED ESITO PER LA RAZIONALIZZAZIONE

NOME DEL CAMPO	Indicazioni per la compilazione
Partecipazione ancora detenuta alla data di adozione del provvedimento	Sì
Società controllata da una quotata	No
CF della società quotata controllante ⁽⁸⁾	
Denominazione della società quotata controllante ⁽⁸⁾	

(8) Compilare il campo solo se nel campo "Società controllata da una quotata" è stato scelto "sì".

Se la partecipazione non è più detenuta alla data di adozione del provvedimento non deve essere indicato l'esito della revisione periodica ma deve essere compilata la scheda in base alla tipologia della razionalizzazione realizzata.

La partecipata svolge un'attività di produzione di beni e servizi a favore dell'Amministrazione?	No
Attività svolta dalla Partecipata	attività diversa dalle precedenti
Descrizione dell'attività	Organizzazione gare automobilistiche e motociclistiche
Quota % di partecipazione detenuta dal soggetto privato ⁽⁹⁾	
Svolgimento di attività analoghe a quelle svolte da altre società (art.20, c.2 lett.c)	no
Necessità di contenimento dei costi di funzionamento (art.20, c.2 lett.f)	no
Necessità di aggregazione di società (art.20, c.2 lett.g)	no
L'Amministrazione ha fissato, con proprio provvedimento, obiettivi specifici sui costi di funzionamento della partecipata? (art.19, c, 5) ⁽¹⁰⁾	no
Esito della revisione periodica	razionalizzazione
Modalità (razionalizzazione) ⁽¹¹⁾	cessione della partecipazione a titolo oneroso
Termine previsto per la razionalizzazione ⁽¹¹⁾	31/12/2021
Note*	

(9) Compilare il campo se "Attività svolta dalla Partecipata" precedentemente selezionata è "realizzazione e gestione di opera

pubblica ovvero organizzazione e gestione di servizio di interesse generale tramite PPP (Art.4, c.2, lett.c)”.

(10) Compilare il campo se “Tipo di controllo” è stato selezionato elemento diverso da “nessuno”.

(11) Campo obbligatorio se per “Esito della revisione periodica” è stato selezionato “Razionalizzazione”.

*Campo con compilazione facoltativa.

Ulteriori informazioni	<p>La procedura ad evidenza pubblica è andata deserta per assenza di domande di partecipazione e con determinazione dirigenziale n. 580 del 5.03.2020 è stata disposta l’attivazione della procedura di liquidazione secondo la procedura prevista dall’art. 24, comma 5,, del d.lgs. 19.08.2016, n. 175. Con Pec del 4/05/20 è stata richiesta alla società la liquidazione della propria partecipazione azionaria, in base ai criteri stabiliti all'art. 2437-ter secondo comma, e seguendo il procedimento di cui all’art. 2437-quater del codice civile, a tutt’oggi non ancora perfezionatasi.</p> <p>Il rinnovo del Consiglio di Amministrazione con la nomina di un nuovo Presidente avvenuta il 28/04/2020 e soprattutto lo stato di emergenza creatosi a seguito del diffondersi della pandemia Covid-19 non ha permesso la chiusura delle operazioni entro il 31/12/2020. Si stima che il perfezionamento delle stesse possa avvenire entro il 2021.</p>
-------------------------------	--

DATI ANAGRAFICI DELLA PARTECIPATA

NOME DEL CAMPO	Indicazioni per la compilazione
Codice Fiscale	02413050549
Denominazione	CONSORZIO VALTIBERINA PRODUCE - C.V.P. - SOC. CONSORTILE A RESPONSABILITA' LIMITATA IN LIQUIDAZIONE
Data di costituzione della partecipata	1999
Forma giuridica	Società consortile a responsabilità limitata
Tipo di fondazione	
Altra forma giuridica	
Stato di attività della partecipata	in liquidazione volontaria o scioglimento
Data di inizio della procedura ⁽¹⁾	2017
Società con azioni quotate in mercati regolamentati ⁽²⁾	no
Società che ha emesso strumenti finanziari quotati in mercati regolamentati (ex TUSP) ⁽²⁾	no
La società è un GAL ⁽²⁾	no

(1) Compilare solo se nel campo "stato di attività della partecipata" è stato indicato che sono in corso procedure di liquidazione volontaria o scioglimento oppure procedure concorsuali.

(2) Nell'applicativo le società emittenti azioni o strumenti finanziari in mercati regolamentati e i Gruppi di Azione Locale (GAL) sono individuati mediante elenchi ufficiali.

SEDE LEGALE DELLA PARTECIPATA

NOME DEL CAMPO	Indicazioni per la compilazione
Stato	Italia
Provincia	Perugia
Comune	Città di Castello
CAP*	06012
Indirizzo*	Via Elio Vittorini, 23
Telefono*	
FAX*	
Email*	consvalpro@pec.it

*campo con compilazione facoltativa

SETTORE DI ATTIVITÀ DELLA PARTECIPATA

Indicare il settore ATECO rappresentativo dell'attività svolta. Nel caso in cui i settori siano più di uno, indicarli in ordine decrescente di importanza. Non è più richiesto indicare il peso di ciascuna attività.

La lista dei codici Ateco è disponibile al link <http://www.istat.it/it/strumenti/definizioni-e-classificazioni/ateco-2007>

NOME DEL CAMPO	Indicazioni per la compilazione
Attività 1	68.20.01
Attività 2	70.22.09
Attività 3	
Attività 4	

ULTERIORI INFORMAZIONI SULLA PARTECIPATA

NOME DEL CAMPO	Indicazioni per la compilazione	
Società in house	<input type="checkbox"/>	no
Previsione nello statuto di limiti sul fatturato ⁽³⁾	<input type="checkbox"/>	
Società contenuta nell'allegato A al D.Lgs. n. 175/2016	<input type="checkbox"/>	no
Società a partecipazione pubblica di diritto singolare (art.1, c. 4, lett. A) [#]	<input type="checkbox"/>	no
Riferimento normativo società di diritto singolare ⁽³⁾	<input type="checkbox"/>	
La partecipata svolge attività economiche protette da diritti speciali o esclusivi insieme con altre attività svolte in regime di mercato ^{##}	<input type="checkbox"/>	no
Riferimento legislativo, regolamentare o amministrativo con cui si concedono diritti speciali o esclusivi ⁽³⁾	<input type="checkbox"/>	
Società esclusa dall'applicazione dell'art. 4 con DPCM (art. 4, c. 9)	<input type="checkbox"/>	no
Società esclusa dall'applicazione dell'art. 4 con provvedimento del Presidente della Regione o delle Prov. Autonome (art. 4, c. 9)	<input type="checkbox"/>	no
Riferimento normativo atto esclusione ⁽⁴⁾	<input type="checkbox"/>	

(3) Compilare il campo solo se nel campo precedente è stato scelto "sì"

(4) Compilare il campo solo se in uno dei campi precedenti è stato scelto "sì"

[#] Per la nozione giuridica di "società a partecipazione pubblica di diritto singolare" di cui all'art. 1, comma 4, del TUSP, si veda l'orientamento della Struttura di monitoraggio disponibile sul sito del DT al seguente link:

http://www.dt.tesoro.it/export/sites/sitodt/modules/documenti_it/patrimonio_publico/patrimonio_pa/Orientamento_del_18_novembre_2019_xSocietx_a_partecipazione_publica_di_diritto_singolarex_.pdf

^{##} Per la definizione di diritto esclusivo o speciale, si rinvia alle lettere III) e mmm) del comma 1 dell'art. 3 del D.Lgs. n. 50/2016 (Codice degli appalti). A titolo esemplificativo, non possono essere indicate come riferimento normativo le disposizioni del TUSP, considerato che nessuna di esse attribuisce un diritto esclusivo o speciale.

DATI DI BILANCIO PER LA VERIFICA TUSP

NOME DEL CAMPO	Anno 2019
Tipologia di attività svolta	Attività produttive di beni e servizi
Numero medio di dipendenti	
Numero dei componenti dell'organo di amministrazione	1 liquidatore
Compenso dei componenti dell'organo di amministrazione	
Numero dei componenti dell'organo di controllo	
Compenso dei componenti dell'organo di controllo	

NOME DEL CAMPO	2019	2018	2017	2016	2015
Approvazione bilancio	<input type="checkbox"/>	sì <input type="checkbox"/>	sì <input type="checkbox"/>	sì <input type="checkbox"/>	sì <input type="checkbox"/>
Risultato d'esercizio		- 12.271	- 270.115	- 26.991	599

ATTENZIONE: l'applicativo richiede la compilazione esclusivamente di una delle seguenti quattro sotto-sezioni di "DATI DI BILANCIO PER LA VERIFICA TUSP".

1. Attività produttive di beni e servizi o Distretti tecnologici

Compilare la seguente sotto-sezione se la "Tipologia di attività svolta" dalla partecipata è: "Attività produttive di beni e servizi" o "Attività di promozione e sviluppo di progetti di ricerca finanziati (Distretti tecnologici)".

NOME DEL CAMPO	2019	2018	2017
A1) Ricavi delle vendite e delle prestazioni		31.767	1.800
A5) Altri Ricavi e Proventi		7.280	17.200
di cui Contributi in conto esercizio		0	0

2. Attività di Holding

Compilare la seguente sotto-sezione se la "Tipologia di attività svolta" dalla partecipata è: "Attività consistenti nell'assunzione di partecipazioni in società esercenti attività diverse da quella creditizia e finanziaria (Holding)".

NOME DEL CAMPO	2019	2018	2017
A1) Ricavi delle vendite e delle prestazioni			
A5) Altri Ricavi e Proventi			
di cui Contributi in conto esercizio			
C15) Proventi da partecipazioni			
C16) Altri proventi finanziari			
C17 bis) Utili e perdite su cambi			
D18 a) Rettifiche di valore di attività finanziarie - Rivalutazioni di partecipazioni			

3. Attività bancarie e finanziarie

Compilare la seguente sotto-sezione se la "Tipologia di attività svolta" dalla partecipata è: "Attività bancarie e finanziarie".

NOME DEL CAMPO	2019	2018	2017
Interessi attivi e proventi assimilati			
Commissioni attive			

4. Attività assicurative

Compilare la seguente sotto-sezione se la "Tipologia di attività svolta" dalla partecipata è: "Attività assicurative".

NOME DEL CAMPO	2019	2018	2017
I.1 Conto Tecnico dei rami danni - Premi di competenza, al netto delle cessioni in riassicurazione			
I.3 Conto Tecnico dei rami danni - Altri proventi tecnici, al netto delle cessioni in riassicurazione			
II.1 Conto Tecnico dei rami vita - Premi dell'esercizio, al netto delle cessioni in riassicurazione			
II.4 Conto Tecnico dei rami vita - Altri proventi tecnici, al netto delle cessioni in riassicurazione			

QUOTA DI POSSESSO (quota diretta e/o indiretta)

NOME DEL CAMPO	Indicazioni per la compilazione
Tipologia di Partecipazione	Partecipazione diretta
Quota diretta ⁽⁵⁾	4,21%
Codice Fiscale Tramite ⁽⁶⁾	
Denominazione Tramite (organismo) ⁽⁶⁾	
Quota detenuta dalla Tramite nella società ⁽⁷⁾	

(5) Se la partecipazione è diretta o sia diretta che indiretta, inserire la quota detenuta direttamente dall'Amministrazione nella società.

(6) Compilare se per "Tipologia di Partecipazione" è stato indicato "Partecipazione Indiretta" o "Partecipazione diretta e indiretta". Inserire CF e denominazione dell'ultima tramite attraverso la quale la società è indirettamente partecipata dall'Amministrazione.

(7) Inserire la quota di partecipazione che la "tramite" detiene nella società.

QUOTA DI POSSESSO – TIPO DI CONTROLLO

NOME DEL CAMPO	Indicazioni per la compilazione
Tipo di controllo	nessuno

INFORMAZIONI ED ESITO PER LA RAZIONALIZZAZIONE

NOME DEL CAMPO	Indicazioni per la compilazione
Partecipazione ancora detenuta alla data di adozione del provvedimento	Sì
Società controllata da una quotata	No
CF della società quotata controllante ⁽⁸⁾	
Denominazione della società quotata controllante ⁽⁸⁾	

(8) Compilare il campo solo se nel campo "Società controllata da una quotata" è stato scelto "sì".

Se la partecipazione non è più detenuta alla data di adozione del provvedimento non deve essere indicato l'esito della revisione periodica ma deve essere compilata la scheda in base alla tipologia della razionalizzazione realizzata.

La partecipata svolge un'attività di produzione di beni e servizi a favore dell'Amministrazione?	No
Attività svolta dalla Partecipata	attività diversa dalle precedenti
Descrizione dell'attività	Locazione di immobili propri-servizi per lo sviluppo commerciale e produttivo delle imprese
Quota % di partecipazione detenuta dal soggetto privato ⁽⁹⁾	
Svolgimento di attività analoghe a quelle svolte da altre società (art.20, c.2 lett.c)	no
Necessità di contenimento dei costi di funzionamento (art.20, c.2 lett.f)	no
Necessità di aggregazione di società (art.20, c.2 lett.g)	no
L'Amministrazione ha fissato, con proprio provvedimento, obiettivi specifici sui costi di funzionamento della partecipata? (art.19, c, 5) ⁽¹⁰⁾	no
Esito della revisione periodica	razionalizzazione
Modalità (razionalizzazione) ⁽¹¹⁾	liquidazione della società
Termine previsto per la razionalizzazione ⁽¹¹⁾	
Note*	La società è in liquidazione dal 2017

⁽⁹⁾ Compilare il campo se "Attività svolta dalla Partecipata" precedentemente selezionata è "realizzazione e gestione di opera

pubblica ovvero organizzazione e gestione di servizio di interesse generale tramite PPP (Art.4, c.2, lett.c)”.

(10) Compilare il campo se “Tipo di controllo” è stato selezionato elemento diverso da “nessuno”.

(11) Campo obbligatorio se per “Esito della revisione periodica” è stato selezionato “Razionalizzazione”.

*Campo con compilazione facoltativa.

Ulteriori informazioni	<p>Secondo lo stato di avanzamento della liquidazione del Consorzio Valtiberina Produce prodotto dal liquidatore con nota del 3 dicembre 2020 risulta quanto segue:</p> <p>Analisi delle voci di ricavo e di costo</p> <ul style="list-style-type: none">- Il Consorzio Valtiberina Produce realizza entrate derivanti da contratti di locazione tuttora in essere per complessivi euro 19.800,00/anno- Il conto economico risulta altresì positivamente influenzato dallo stralcio delle posizioni debitorie che vengono progressivamente esaminate e ricostruite.- I costi sono rappresentati principalmente dalle utenze idriche, elettriche e del riscaldamento dei locali concessi in locazione; si segnala che alcuni dei contratti di locazione stipulati in passato prevedono che tali utenze siano ricomprese nel canone contrattualmente pattuito.- Il conto economico risulta negativamente influenzato da poste passive relative alla corretta quantificazione dei debiti erariali pregressi, non tempestivamente assolti, in ordine ai quali la ricognizione evidenzia sanzioni ed interessi in misura maggiore rispetto a quelli già contabilizzati. <p>Previsione della chiusura della procedura di liquidazione</p> <ul style="list-style-type: none">-l’attività di recupero dei crediti ha imposto l’attivazione di procedure esecutive che al momento non hanno trovato conclusione positiva; la situazione pandemica ed i vari provvedimenti legislativi di blocco/sospensione delle procedure ha rallentato l’efficacia delle azioni di recupero;-le poste di debito sono state verificate nella loro effettiva debenza stralciando quelle prescritte o non dovute-le poste di debito aventi natura tributaria sono state oggetto di ricognizione, ma gli strumenti di definizione/rateizzazione, risultano al momento non applicabili; saranno comunque le prime poste oggetto di pagamento nel momento in cui ci saranno le disponibilità finanziarie;-i tempi per la chiusura della procedura di liquidazione sono strettamente collegati con i tempi relativi alla dismissione del patrimonio immobiliare che necessità, da un sommario esame, di una approfondita verifica in ordine alla corrispondenza urbanistica e catastale;-in ogni caso è stato conferito incarico per la ricognizione dello stato urbanistico/catastale dell’immobile in modo da procedere alla predisposizione del bando di vendita all’interno della procedura di evidenza pubblica;-il lockdown verificatosi nei primi mesi del 2020 in conseguenza della situazione pandemica in atto, che continua a produrre i suoi effetti negativi tuttora, ha prima bloccato e poi rallentato le procedure per la dismissione del patrimonio;-considerate le caratteristiche intrinseche degli immobili di proprietà e la loro scarsa appetibilità sul mercato, il compendio immobiliare potrebbe non risultare immediatamente vendibile, ragione per la quale, ferma restando la programmazione di una prima procedura di evidenza pubblica per la vendita del compendio nei primi mesi del 2021, la procedura di liquidazione si protrarrà fino alla vendita del compendio stesso e all’incasso dei crediti.
------------------------	--

DATI ANAGRAFICI DELLA PARTECIPATA

NOME DEL CAMPO	Indicazioni per la compilazione
Codice Fiscale	02513630547
Denominazione	CENTRO STUDI IL PERUGINO DI CITTA' DELLA PIEVE SOCIETA' CONSORTILE A RESPONSABILITA' LIMITATA IN LIQUIDAZIONE
Data di costituzione della partecipata	2001
Forma giuridica	Società consortile a responsabilità limitata
Tipo di fondazione	
Altra forma giuridica	
Stato di attività della partecipata	in liquidazione volontaria o scioglimento
Data di inizio della procedura ⁽¹⁾	2010
Società con azioni quotate in mercati regolamentati ⁽²⁾	no
Società che ha emesso strumenti finanziari quotati in mercati regolamentati (ex TUSP) ⁽²⁾	no
La società è un GAL ⁽²⁾	no

(1) Compilare solo se nel campo "stato di attività della partecipata" è stato indicato che sono in corso procedure di liquidazione volontaria o scioglimento oppure procedure concorsuali.

(2) Nell'applicativo le società emittenti azioni o strumenti finanziari in mercati regolamentati e i Gruppi di Azione Locale (GAL) sono individuati mediante elenchi ufficiali.

SEDE LEGALE DELLA PARTECIPATA

NOME DEL CAMPO	Indicazioni per la compilazione
Stato	Italia
Provincia	Perugia
Comune	Città della Pieve (PG)
CAP*	06062
Indirizzo*	PIAZZA XIX GIUGNO
Telefono*	
FAX*	
Email*	

*campo con compilazione facoltativa

SETTORE DI ATTIVITÀ DELLA PARTECIPATA

Indicare il settore ATECO rappresentativo dell'attività svolta. Nel caso in cui i settori siano più di uno, indicarli in ordine decrescente di importanza. Non è più richiesto indicare il peso di ciascuna attività.

La lista dei codici Ateco è disponibile al link <http://www.istat.it/it/strumenti/definizioni-e-classificazioni/ateco-2007>

NOME DEL CAMPO	Indicazioni per la compilazione
Attività 1	85.42.00
Attività 2	
Attività 3	
Attività 4	

ULTERIORI INFORMAZIONI SULLA PARTECIPATA

NOME DEL CAMPO	Indicazioni per la compilazione	
Società in house	<input type="text" value="no"/>	
Previsione nello statuto di limiti sul fatturato ⁽³⁾	<input type="text"/>	
Società contenuta nell'allegato A al D.Lgs. n. 175/2016	<input type="text" value="no"/>	
Società a partecipazione pubblica di diritto singolare (art.1, c. 4, lett. A) [#]	<input type="text" value="no"/>	
Riferimento normativo società di diritto singolare ⁽³⁾		
La partecipata svolge attività economiche protette da diritti speciali o esclusivi insieme con altre attività svolte in regime di mercato ^{##}	<input type="text" value="no"/>	
Riferimento legislativo, regolamentare o amministrativo con cui si concedono diritti speciali o esclusivi ⁽³⁾		
Società esclusa dall'applicazione dell'art. 4 con DPCM (art. 4, c. 9)	<input type="text" value="no"/>	
Società esclusa dall'applicazione dell'art. 4 con provvedimento del Presidente della Regione o delle Prov. Autonome (art. 4, c. 9)	<input type="text" value="no"/>	
Riferimento normativo atto esclusione ⁽⁴⁾		

(3) Compilare il campo solo se nel campo precedente è stato scelto "sì"

(4) Compilare il campo solo se in uno dei campi precedenti è stato scelto "sì"

[#] Per la nozione giuridica di "società a partecipazione pubblica di diritto singolare" di cui all'art. 1, comma 4, del TUSP, si veda l'orientamento della Struttura di monitoraggio disponibile sul sito del DT al seguente link:

http://www.dt.tesoro.it/export/sites/sitodt/modules/documenti_it/patrimonio_pubblico/patrimonio_pa/Orientamento_del_18_novembre_2019_xSocietx_a_partecipazione_pubblica_di_diritto_singolarex.pdf

^{##} Per la definizione di diritto esclusivo o speciale, si rinvia alle lettere III) e mmm) del comma 1 dell'art. 3 del D.Lgs. n. 50/2016 (Codice degli appalti). A titolo esemplificativo, non possono essere indicate come riferimento normativo le disposizioni del TUSP, considerato che nessuna di esse attribuisce un diritto esclusivo o speciale.

DATI DI BILANCIO PER LA VERIFICA TUSP

NOME DEL CAMPO	Anno 2019
Tipologia di attività svolta	La società è inattiva
Numero medio di dipendenti	
Numero dei componenti dell'organo di amministrazione	1 liquidatore
Compenso dei componenti dell'organo di amministrazione	
Numero dei componenti dell'organo di controllo	
Compenso dei componenti dell'organo di controllo	

NOME DEL CAMPO	2019		2018		2017		2016		2015	
Approvazione bilancio	<input type="text" value="no"/>		<input type="text" value="no"/>		<input type="text" value="no"/>		<input type="text" value="no"/>		<input type="text" value="no"/>	
Risultato d'esercizio										

ATTENZIONE: l'applicativo richiede la compilazione esclusivamente di una delle seguenti quattro sotto-sezioni di "DATI DI BILANCIO PER LA VERIFICA TUSP".

1. Attività produttive di beni e servizi o Distretti tecnologici

Compilare la seguente sotto-sezione se la "Tipologia di attività svolta" dalla partecipata è: "Attività produttive di beni e servizi" o "Attività di promozione e sviluppo di progetti di ricerca finanziati (Distretti tecnologici)".

NOME DEL CAMPO	2019	2018	2017
A1) Ricavi delle vendite e delle prestazioni			
A5) Altri Ricavi e Proventi di cui Contributi in conto esercizio			

2. Attività di Holding

Compilare la seguente sotto-sezione se la "Tipologia di attività svolta" dalla partecipata è: "Attività consistenti nell'assunzione di partecipazioni in società esercenti attività diverse da quella creditizia e finanziaria (Holding)".

NOME DEL CAMPO	2019	2018	2017
A1) Ricavi delle vendite e delle prestazioni			
A5) Altri Ricavi e Proventi di cui Contributi in conto esercizio			
C15) Proventi da partecipazioni			
C16) Altri proventi finanziari			
C17 bis) Utili e perdite su cambi			
D18 a) Rettifiche di valore di attività finanziarie - Rivalutazioni di partecipazioni			

3. Attività bancarie e finanziarie

Compilare la seguente sotto-sezione se la "Tipologia di attività svolta" dalla partecipata è: "Attività bancarie e finanziarie".

NOME DEL CAMPO	2019	2018	2017
Interessi attivi e proventi assimilati			
Commissioni attive			

4. Attività assicurative

Compilare la seguente sotto-sezione se la "Tipologia di attività svolta" dalla partecipata è: "Attività assicurative".

NOME DEL CAMPO	2019	2018	2017
I.1 Conto Tecnico dei rami danni - Premi di competenza, al netto delle cessioni in riassicurazione			
I.3 Conto Tecnico dei rami danni - Altri proventi tecnici, al netto delle cessioni in riassicurazione			
II.1 Conto Tecnico dei rami vita - Premi dell'esercizio, al netto delle cessioni in riassicurazione			
II.4 Conto Tecnico dei rami vita - Altri proventi tecnici, al netto delle cessioni in riassicurazione			

QUOTA DI POSSESSO (quota diretta e/o indiretta)

NOME DEL CAMPO	Indicazioni per la compilazione
Tipologia di Partecipazione	Partecipazione diretta
Quota diretta ⁽⁵⁾	10%
Codice Fiscale Tramite ⁽⁶⁾	
Denominazione Tramite (organismo) ⁽⁶⁾	
Quota detenuta dalla Tramite nella società ⁽⁷⁾	

(5) Se la partecipazione è diretta o sia diretta che indiretta, inserire la quota detenuta direttamente dall'Amministrazione nella società.

(6) Compilare se per "Tipologia di Partecipazione" è stato indicato "Partecipazione Indiretta" o "Partecipazione diretta e indiretta". Inserire CF e denominazione dell'ultima tramite attraverso la quale la società è indirettamente partecipata dall'Amministrazione.

(7) Inserire la quota di partecipazione che la "tramite" detiene nella società.

QUOTA DI POSSESSO – TIPO DI CONTROLLO

NOME DEL CAMPO	Indicazioni per la compilazione
Tipo di controllo	nessuno

INFORMAZIONI ED ESITO PER LA RAZIONALIZZAZIONE

NOME DEL CAMPO	Indicazioni per la compilazione
Partecipazione ancora detenuta alla data di adozione del provvedimento	Sì
Società controllata da una quotata	No
CF della società quotata controllante ⁽⁸⁾	
Denominazione della società quotata controllante ⁽⁸⁾	

(8) Compilare il campo solo se nel campo "Società controllata da una quotata" è stato scelto "sì".

Se la partecipazione non è più detenuta alla data di adozione del provvedimento non deve essere indicato l'esito della revisione periodica ma deve essere compilata la scheda in base alla tipologia della razionalizzazione realizzata.

La partecipata svolge un'attività di produzione di beni e servizi a favore dell'Amministrazione?	No
Attività svolta dalla Partecipata	nessuna attività
Descrizione dell'attività	La società è inattiva
Quota % di partecipazione detenuta dal soggetto privato ⁽⁹⁾	
Svolgimento di attività analoghe a quelle svolte da altre società (art.20, c.2 lett.c)	no
Necessità di contenimento dei costi di funzionamento (art.20, c.2 lett.f)	no
Necessità di aggregazione di società (art.20, c.2 lett.g)	no
L'Amministrazione ha fissato, con proprio provvedimento, obiettivi specifici sui costi di funzionamento della partecipata? (art.19, c, 5) ⁽¹⁰⁾	no
Esito della revisione periodica	razionalizzazione
Modalità (razionalizzazione) ⁽¹¹⁾	liquidazione della società
Termine previsto per la razionalizzazione ⁽¹¹⁾	
Note*	La società è in liquidazione dal 10/05/2010

(9) Compilare il campo se "Attività svolta dalla Partecipata" precedentemente selezionata è "realizzazione e gestione di opera pubblica ovvero organizzazione e gestione di servizio di interesse generale tramite PPP (Art.4, c.2, lett.c)".

(10) Compilare il campo se "Tipo di controllo" è stato selezionato elemento diverso da "nessuno".

(11) Campo obbligatorio se per "Esito della revisione periodica" è stato selezionato "Razionalizzazione".

*Campo con compilazione facoltativa.

Ulteriori informazioni	Come da dichiarazione del liquidatore della società Centro Studi Il Perugino Di Citta' della Pieve Societa' Consortile a Responsabilita' Limitata in Liquidazione è stata indetta un'assemblea con i soci per il giorno 18 dicembre 2020 avente ad oggetto la liquidazione finale e la cancellazione della società dovrebbe avvenire entro il 31 marzo 2021. Essendo trascorso molto tempo dall'avvenuta messa in liquidazione e nessuno avendo chiesto ristoro dei crediti vantati ai sensi dell'art. 2934 del Codice Civile (un diritto viene prescritto quando il titolare non lo esercita per un periodo di tempo determinato dalla legge), e dell'art. 2946 del Codice Civile che stabilisce una prescrizione ordinaria di 10 anni, che vale per tutti i crediti e i debiti per i quali non sono stati stabiliti tempi di prescrizione diversi, considerato che in generale tutte le fatture sia attive che passive che derivano dai contratti commerciali si prescrivono in 10 anni, essendo trascorsi 10 anni dalla messa in liquidazione a partire dal primo gennaio dell'anno 2021 tali debiti iscritti in bilancio potranno essere considerati estinti per avvenuta prescrizione.
------------------------	---

DATI ANAGRAFICI DELLA PARTECIPATA

NOME DEL CAMPO	Indicazioni per la compilazione
Codice Fiscale	02385170549
Denominazione	CONSORZIO PANIERE TIPICO TRASIMENO-ORVIETANO TERRA E ARTE S.R.L. -DENOMINAZIONE ABBREVIATA: TERRA E ARTE SOC. CONS. A R.L. IN LIQUIDAZIONE
Data di costituzione della partecipata	1999
Forma giuridica	Società consortile a responsabilità limitata
Tipo di fondazione	
Altra forma giuridica	
Stato di attività della partecipata	in liquidazione volontaria o scioglimento
Data di inizio della procedura ⁽¹⁾	2009
Società con azioni quotate in mercati regolamentati ⁽²⁾	no
Società che ha emesso strumenti finanziari quotati in mercati regolamentati (ex TUSP) ⁽²⁾	no
La società è un GAL ⁽²⁾	no

(1) Compilare solo se nel campo "stato di attività della partecipata" è stato indicato che sono in corso procedure di liquidazione volontaria o scioglimento oppure procedure concorsuali.

(2) Nell'applicativo le società emittenti azioni o strumenti finanziari in mercati regolamentati e i Gruppi di Azione Locale (GAL) sono individuati mediante elenchi ufficiali.

SEDE LEGALE DELLA PARTECIPATA

NOME DEL CAMPO	Indicazioni per la compilazione
Stato	Italia
Provincia	Perugia
Comune	Magione (PG)
CAP*	
Indirizzo*	
Telefono*	
FAX*	
Email*	

*campo con compilazione facoltativa

SETTORE DI ATTIVITÀ DELLA PARTECIPATA

Indicare il settore ATECO rappresentativo dell'attività svolta. Nel caso in cui i settori siano più di uno, indicarli in ordine decrescente di importanza. Non è più richiesto indicare il peso di ciascuna attività.

La lista dei codici Ateco è disponibile al link <http://www.istat.it/it/strumenti/definizioni-e-classificazioni/ateco-2007>

NOME DEL CAMPO	Indicazioni per la compilazione
Attività 1	
Attività 2	
Attività 3	
Attività 4	

ULTERIORI INFORMAZIONI SULLA PARTECIPATA

NOME DEL CAMPO	Indicazioni per la compilazione	
Società in house	<input type="text" value="no"/>	
Previsione nello statuto di limiti sul fatturato ⁽³⁾	<input type="text"/>	
Società contenuta nell'allegato A al D.Lgs. n. 175/2016		
Società a partecipazione pubblica di diritto singolare (art.1, c. 4, lett. A) [#]	<input type="text" value="no"/>	
Riferimento normativo società di diritto singolare ⁽³⁾		
La partecipata svolge attività economiche protette da diritti speciali o esclusivi insieme con altre attività svolte in regime di mercato ^{##}	<input type="text" value="no"/>	
Riferimento legislativo, regolamentare o amministrativo con cui si concedono diritti speciali o esclusivi ⁽³⁾		
Società esclusa dall'applicazione dell'art. 4 con DPCM (art. 4, c. 9)	<input type="text" value="no"/>	
Società esclusa dall'applicazione dell'art. 4 con provvedimento del Presidente della Regione o delle Prov. Autonome (art. 4, c. 9)	<input type="text" value="no"/>	
Riferimento normativo atto esclusione ⁽⁴⁾		

(3) Compilare il campo solo se nel campo precedente è stato scelto "sì"

(4) Compilare il campo solo se in uno dei campi precedenti è stato scelto "sì"

[#] Per la nozione giuridica di "società a partecipazione pubblica di diritto singolare" di cui all'art. 1, comma 4, del TUSP, si veda l'orientamento della Struttura di monitoraggio disponibile sul sito del DT al seguente link:

http://www.dt.tesoro.it/export/sites/sitodt/modules/documenti_it/patrimonio_pubblico/patrimonio_pa/Orientamento_del_18_novembre_2019_xSocietx_a_partecipazione_pubblica_di_diritto_singolarex_.pdf

^{##} Per la definizione di diritto esclusivo o speciale, si rinvia alle lettere III) e mmm) del comma 1 dell'art. 3 del D.Lgs. n. 50/2016 (Codice degli appalti). A titolo esemplificativo, non possono essere indicate come riferimento normativo le disposizioni del TUSP, considerato che nessuna di esse attribuisce un diritto esclusivo o speciale.

DATI DI BILANCIO PER LA VERIFICA TUSP

NOME DEL CAMPO	Anno 2019
Tipologia di attività svolta	La società è inattiva
Numero medio di dipendenti	
Numero dei componenti dell'organo di amministrazione	1 liquidatore
Compenso dei componenti dell'organo di amministrazione	
Numero dei componenti dell'organo di controllo	
Compenso dei componenti dell'organo di controllo	

NOME DEL CAMPO	2019		2018		2017		2016		2015	
Approvazione bilancio	<input type="text" value="no"/>		<input type="text" value="no"/>		<input type="text" value="no"/>		<input type="text" value="no"/>		<input type="text" value="no"/>	
Risultato d'esercizio										

ATTENZIONE: l'applicativo richiede la compilazione esclusivamente di una delle seguenti quattro sotto-sezioni di "DATI DI BILANCIO PER LA VERIFICA TUSP".

1. Attività produttive di beni e servizi o Distretti tecnologici

Compilare la seguente sotto-sezione se la "Tipologia di attività svolta" dalla partecipata è: "Attività produttive di beni e servizi" o "Attività di promozione e sviluppo di progetti di ricerca finanziati (Distretti tecnologici)".

NOME DEL CAMPO	2019	2018	2017
A1) Ricavi delle vendite e delle prestazioni			
A5) Altri Ricavi e Proventi di cui Contributi in conto esercizio			

2. Attività di Holding

Compilare la seguente sotto-sezione se la "Tipologia di attività svolta" dalla partecipata è: "Attività consistenti nell'assunzione di partecipazioni in società esercenti attività diverse da quella creditizia e finanziaria (Holding)".

NOME DEL CAMPO	2019	2018	2017
A1) Ricavi delle vendite e delle prestazioni			
A5) Altri Ricavi e Proventi di cui Contributi in conto esercizio			
C15) Proventi da partecipazioni			
C16) Altri proventi finanziari			
C17 bis) Utili e perdite su cambi			
D18 a) Rettifiche di valore di attività finanziarie - Rivalutazioni di partecipazioni			

3. Attività bancarie e finanziarie

Compilare la seguente sotto-sezione se la "Tipologia di attività svolta" dalla partecipata è: "Attività bancarie e finanziarie".

NOME DEL CAMPO	2019	2018	2017
Interessi attivi e proventi assimilati			
Commissioni attive			

4. Attività assicurative

Compilare la seguente sotto-sezione se la "Tipologia di attività svolta" dalla partecipata è: "Attività assicurative".

NOME DEL CAMPO	2019	2018	2017
I.1 Conto Tecnico dei rami danni - Premi di competenza, al netto delle cessioni in riassicurazione			
I.3 Conto Tecnico dei rami danni - Altri proventi tecnici, al netto delle cessioni in riassicurazione			
II.1 Conto Tecnico dei rami vita - Premi dell'esercizio, al netto delle cessioni in riassicurazione			
II.4 Conto Tecnico dei rami vita - Altri proventi tecnici, al netto delle cessioni in riassicurazione			

QUOTA DI POSSESSO (quota diretta e/o indiretta)

NOME DEL CAMPO	Indicazioni per la compilazione
Tipologia di Partecipazione	Partecipazione diretta
Quota diretta ⁽⁵⁾	14,33%
Codice Fiscale Tramite ⁽⁶⁾	
Denominazione Tramite (organismo) ⁽⁶⁾	
Quota detenuta dalla Tramite nella società ⁽⁷⁾	

(5) Se la partecipazione è diretta o sia diretta che indiretta, inserire la quota detenuta direttamente dall'Amministrazione nella società.

(6) Compilare se per "Tipologia di Partecipazione" è stato indicato "Partecipazione Indiretta" o "Partecipazione diretta e indiretta". Inserire CF e denominazione dell'ultima tramite attraverso la quale la società è indirettamente partecipata dall'Amministrazione.

(7) Inserire la quota di partecipazione che la "tramite" detiene nella società.

QUOTA DI POSSESSO – TIPO DI CONTROLLO

NOME DEL CAMPO	Indicazioni per la compilazione
Tipo di controllo	nessuno

INFORMAZIONI ED ESITO PER LA RAZIONALIZZAZIONE

NOME DEL CAMPO	Indicazioni per la compilazione
Partecipazione ancora detenuta alla data di adozione del provvedimento	Sì
Società controllata da una quotata	No
CF della società quotata controllante ⁽⁸⁾	
Denominazione della società quotata controllante ⁽⁸⁾	

(8) Compilare il campo solo se nel campo "Società controllata da una quotata" è stato scelto "sì".

Se la partecipazione non è più detenuta alla data di adozione del provvedimento non deve essere indicato l'esito della revisione periodica ma deve essere compilata la scheda in base alla tipologia della razionalizzazione realizzata.

La partecipata svolge un'attività di produzione di beni e servizi a favore dell'Amministrazione?	No
Attività svolta dalla Partecipata	nessuna attività
Descrizione dell'attività	La società è inattiva
Quota % di partecipazione detenuta dal soggetto privato ⁽⁹⁾	
Svolgimento di attività analoghe a quelle svolte da altre società (art.20, c.2 lett.c)	no
Necessità di contenimento dei costi di funzionamento (art.20, c.2 lett.f)	no
Necessità di aggregazione di società (art.20, c.2 lett.g)	no
L'Amministrazione ha fissato, con proprio provvedimento, obiettivi specifici sui costi di funzionamento della partecipata? (art.19, c, 5) ⁽¹⁰⁾	no
Esito della revisione periodica	razionalizzazione
Modalità (razionalizzazione) ⁽¹¹⁾	liquidazione della società
Termine previsto per la razionalizzazione ⁽¹¹⁾	
Note*	La società è in liquidazione dal 2009. La procedura è stata posta in essere in data antecedente alla redazione del piano e risulta ancora non formalmente conclusa

(9) Compilare il campo se "Attività svolta dalla Partecipata" precedentemente selezionata è "realizzazione e gestione di opera pubblica ovvero organizzazione e gestione di servizio di interesse generale tramite PPP (Art.4, c.2, lett.c)".

(10) Compilare il campo se "Tipo di controllo" è stato selezionato elemento diverso da "nessuno".

(11) Campo obbligatorio se per "Esito della revisione periodica" è stato selezionato "Razionalizzazione".

*Campo con compilazione facoltativa.

DATI ANAGRAFICI DELLA PARTECIPATA

NOME DEL CAMPO	Indicazioni per la compilazione
Codice Fiscale	02391100548
Denominazione	VALNESTORE SVILUPPO S.R.L. IN LIQUIDAZIONE
Data di costituzione della partecipata	1999
Forma giuridica	Società a responsabilità limitata
Tipo di fondazione	
Altra forma giuridica	
Stato di attività della partecipata	in liquidazione volontaria o scioglimento
Data di inizio della procedura ⁽¹⁾	2016
Società con azioni quotate in mercati regolamentati ⁽²⁾	no
Società che ha emesso strumenti finanziari quotati in mercati regolamentati (ex TUSP) ⁽²⁾	no
La società è un GAL ⁽²⁾	no

(1) Compilare solo se nel campo “stato di attività della partecipata” è stato indicato che sono in corso procedure di liquidazione volontaria o scioglimento oppure procedure concorsuali.

(2) Nell’applicativo le società emittenti azioni o strumenti finanziari in mercati regolamentati e i Gruppi di Azione Locale (GAL) sono individuati mediante elenchi ufficiali.

SEDE LEGALE DELLA PARTECIPATA

NOME DEL CAMPO	Indicazioni per la compilazione
Stato	Italia
Provincia	Perugia
Comune	Panicale
CAP*	06064
Indirizzo*	Via Palmiro Togliatti 1/C
Telefono*	
FAX*	
Email*	valnestoresvilupposrl@pec.it

*campo con compilazione facoltativa

SETTORE DI ATTIVITÀ DELLA PARTECIPATA

Indicare il settore ATECO rappresentativo dell’attività svolta. Nel caso in cui i settori siano più di uno, indicarli in ordine decrescente di importanza. Non è più richiesto indicare il peso di ciascuna attività.

La lista dei codici Ateco è disponibile al link <http://www.istat.it/it/strumenti/definizioni-e-classificazioni/ateco-2007>

NOME DEL CAMPO	Indicazioni per la compilazione
Attività 1	41.1
Attività 2	
Attività 3	
Attività 4	

ULTERIORI INFORMAZIONI SULLA PARTECIPATA

NOME DEL CAMPO	Indicazioni per la compilazione	
Società in house	<input type="checkbox"/>	no
Previsione nello statuto di limiti sul fatturato ⁽³⁾	<input type="checkbox"/>	
Società contenuta nell'allegato A al D.Lgs. n. 175/2016	<input type="checkbox"/>	no
Società a partecipazione pubblica di diritto singolare (art.1, c. 4, lett. A) [#]	<input type="checkbox"/>	no
Riferimento normativo società di diritto singolare ⁽³⁾	<input type="checkbox"/>	
La partecipata svolge attività economiche protette da diritti speciali o esclusivi insieme con altre attività svolte in regime di mercato ^{##}	<input type="checkbox"/>	no
Riferimento legislativo, regolamentare o amministrativo con cui si concedono diritti speciali o esclusivi ⁽³⁾	<input type="checkbox"/>	
Società esclusa dall'applicazione dell'art. 4 con DPCM (art. 4, c. 9)	<input type="checkbox"/>	no
Società esclusa dall'applicazione dell'art. 4 con provvedimento del Presidente della Regione o delle Prov. Autonome (art. 4, c. 9)	<input type="checkbox"/>	no
Riferimento normativo atto esclusione ⁽⁴⁾	<input type="checkbox"/>	

(3) Compilare il campo solo se nel campo precedente è stato scelto "sì"

(4) Compilare il campo solo se in uno dei campi precedenti è stato scelto "sì"

[#] Per la nozione giuridica di "società a partecipazione pubblica di diritto singolare" di cui all'art. 1, comma 4, del TUSP, si veda l'orientamento della Struttura di monitoraggio disponibile sul sito del DT al seguente link:

http://www.dt.tesoro.it/export/sites/sitodt/modules/documenti_it/patrimonio_pubblico/patrimonio_pa/Orientamento_del_18_novembre_2019_xSocietx_a_partecipazione_pubblica_di_diritto_singolarex.pdf

^{##} Per la definizione di diritto esclusivo o speciale, si rinvia alle lettere III) e mmm) del comma 1 dell'art. 3 del D.Lgs. n. 50/2016 (Codice degli appalti). A titolo esemplificativo, non possono essere indicate come riferimento normativo le disposizioni del TUSP, considerato che nessuna di esse attribuisce un diritto esclusivo o speciale.

DATI DI BILANCIO PER LA VERIFICA TUSP

NOME DEL CAMPO	Anno 2019
Tipologia di attività svolta	Attività produttive di beni e servizi
Numero medio di dipendenti	
Numero dei componenti dell'organo di amministrazione	1 liquidatore
Compenso dei componenti dell'organo di amministrazione	
Numero dei componenti dell'organo di controllo	
Compenso dei componenti dell'organo di controllo	

NOME DEL CAMPO	2019	2018	2017	2016	2015
Approvazione bilancio	<input type="checkbox"/> sì	<input type="checkbox"/> sì	<input type="checkbox"/> sì	<input type="checkbox"/> sì	<input type="checkbox"/> sì
Risultato d'esercizio	- 21.319	- 49.395	- 4.051.634	12.988	- 375.160

ATTENZIONE: l'applicativo richiede la compilazione esclusivamente di una delle seguenti quattro sotto-sezioni di "DATI DI BILANCIO PER LA VERIFICA TUSP".

1. Attività produttive di beni e servizi o Distretti tecnologici

Compilare la seguente sotto-sezione se la "Tipologia di attività svolta" dalla partecipata è: "Attività produttive di beni e servizi" o "Attività di promozione e sviluppo di progetti di ricerca finanziati (Distretti tecnologici)".

NOME DEL CAMPO	2019	2018	2017
A1) Ricavi delle vendite e delle prestazioni	0	0	0
A5) Altri Ricavi e Proventi	14.124	7.432	115.787
di cui Contributi in conto esercizio	0	0	5.000

2. Attività di Holding

Compilare la seguente sotto-sezione se la "Tipologia di attività svolta" dalla partecipata è: "Attività consistenti nell'assunzione di partecipazioni in società esercenti attività diverse da quella creditizia e finanziaria (Holding)".

NOME DEL CAMPO	2019	2018	2017
A1) Ricavi delle vendite e delle prestazioni			
A5) Altri Ricavi e Proventi			
di cui Contributi in conto esercizio			
C15) Proventi da partecipazioni			
C16) Altri proventi finanziari			
C17 bis) Utili e perdite su cambi			
D18 a) Rettifiche di valore di attività finanziarie - Rivalutazioni di partecipazioni			

3. Attività bancarie e finanziarie

Compilare la seguente sotto-sezione se la "Tipologia di attività svolta" dalla partecipata è: "Attività bancarie e finanziarie".

NOME DEL CAMPO	2019	2018	2017
Interessi attivi e proventi assimilati			
Commissioni attive			

4. Attività assicurative

Compilare la seguente sotto-sezione se la "Tipologia di attività svolta" dalla partecipata è: "Attività assicurative".

NOME DEL CAMPO	2019	2018	2017
I.1 Conto Tecnico dei rami danni - Premi di competenza, al netto delle cessioni in riassicurazione			
I.3 Conto Tecnico dei rami danni - Altri proventi tecnici, al netto delle cessioni in riassicurazione			
II.1 Conto Tecnico dei rami vita - Premi dell'esercizio, al netto delle cessioni in riassicurazione			
II.4 Conto Tecnico dei rami vita - Altri proventi tecnici, al netto delle cessioni in riassicurazione			

QUOTA DI POSSESSO (quota diretta e/o indiretta)

NOME DEL CAMPO	Indicazioni per la compilazione
Tipologia di Partecipazione	Partecipazione diretta
Quota diretta ⁽⁵⁾	25%
Codice Fiscale Tramite ⁽⁶⁾	
Denominazione Tramite (organismo) ⁽⁶⁾	
Quota detenuta dalla Tramite nella società ⁽⁷⁾	

(5) Se la partecipazione è diretta o sia diretta che indiretta, inserire la quota detenuta direttamente dall'Amministrazione nella società.

(6) Compilare se per "Tipologia di Partecipazione" è stato indicato "Partecipazione Indiretta" o "Partecipazione diretta e indiretta". Inserire CF e denominazione dell'ultima tramite attraverso la quale la società è indirettamente partecipata dall'Amministrazione.

(7) Inserire la quota di partecipazione che la "tramite" detiene nella società.

QUOTA DI POSSESSO – TIPO DI CONTROLLO

NOME DEL CAMPO	Indicazioni per la compilazione
Tipo di controllo	nessuno

INFORMAZIONI ED ESITO PER LA RAZIONALIZZAZIONE

NOME DEL CAMPO	Indicazioni per la compilazione
Partecipazione ancora detenuta alla data di adozione del provvedimento	Sì
Società controllata da una quotata	No
CF della società quotata controllante ⁽⁸⁾	
Denominazione della società quotata controllante ⁽⁸⁾	

(8) Compilare il campo solo se nel campo "Società controllata da una quotata" è stato scelto "sì".

Se la partecipazione non è più detenuta alla data di adozione del provvedimento non deve essere indicato l'esito della revisione periodica ma deve essere compilata la scheda in base alla tipologia della razionalizzazione realizzata.

La partecipata svolge un'attività di produzione di beni e servizi a favore dell'Amministrazione?	No
Attività svolta dalla Partecipata	attività diversa dalle precedenti
Descrizione dell'attività	Realizzazione interventi infrastrutturali
Quota % di partecipazione detenuta dal soggetto privato ⁽⁹⁾	
Svolgimento di attività analoghe a quelle svolte da altre società (art.20, c.2 lett.c)	no
Necessità di contenimento dei costi di funzionamento (art.20, c.2 lett.f)	no
Necessità di aggregazione di società (art.20, c.2 lett.g)	no
L'Amministrazione ha fissato, con proprio provvedimento, obiettivi specifici sui costi di funzionamento della partecipata? (art.19, c, 5) ⁽¹⁰⁾	no
Esito della revisione periodica	razionalizzazione
Modalità (razionalizzazione) ⁽¹¹⁾	liquidazione della società
Termine previsto per la razionalizzazione ⁽¹¹⁾	
Note*	La società è in liquidazione dal 2016

(9) Compilare il campo se "Attività svolta dalla Partecipata" precedentemente selezionata è "realizzazione e gestione di opera pubblica ovvero organizzazione e gestione di servizio di interesse generale tramite PPP (Art.4, c.2, lett.c)".

(10) Compilare il campo se "Tipo di controllo" è stato selezionato elemento diverso da "nessuno".

(11) Campo obbligatorio se per "Esito della revisione periodica" è stato selezionato "Razionalizzazione".

* Campo con compilazione facoltativa.

Ulteriori informazioni	<p>La società è stata posta in scioglimento e liquidazione con atto del 20/06/2016 - data di iscrizione 27/06/2016. La procedura di liquidazione risulta ancora in corso. Al riguardo si relazione quanto segue:</p> <p>I procedimenti penali n. 406/16 R.G. e 4541/16 R.G. mod. 44 del Tribunale di Perugia con contestuale sequestro dell'intera area "ex Centrale Enel" e delle aree agricole denominate "ex Miniera Enel" inibiscono ogni tipo di attività liquidatoria.</p> <p>Il liquidatore ha depositato, presso la Procura di Perugia, istanza di dissequestro dei beni societari, la procura ha provveduto a chiedere le informazioni necessarie ad Arpa per potersi esprimere a riguardo. Tuttavia ad oggi non vi sono riscontri positivi in merito. In relazione alla situazione debitoria, si rileva che nel mese di novembre 2018, il Consorzio ConsenergiaGreen, ha acquistato i crediti vantati dalle banche con la conseguente estinzione della procedura esecutiva e della liberazione dal pignoramento del Compendio Museale e dei terreni.</p> <p>In data 8 maggio 2019 il liquidatore ha depositato istanza per il dissequestro dei beni aziendali, presso la Procura della repubblica di Perugia. In data 31.12.2019 il G.I.P. ha emesso decreto di dissequestro dell'intera area "Ex Centrale Enel" e delle aree agricole "Ex Miniera Enel".</p> <p>La procedura di liquidazione è ripresa ed è tuttora in corso. In data 28 settembre 2020 l'assemblea dei soci ha deliberato di procedere alla liquidazione dei terreni, incaricando il liquidatore di conferire incarico ad un tecnico per la stima del valore dei terreni stessi e ha approvato la richiesta di supporto finanziario del Consorzio Consenergia Green per far fronte alle passività esistenti in capo alla Valnestore.</p>
------------------------	--

SCHEDA DI RILEVAZIONE

**Dati relativi alle partecipazioni indirette
detenute al 31/12/2019**

**tramite la società
UMBRIA TPL E MOBILITA' SPA**

DATI ANAGRAFICI DELLA PARTECIPATA

NOME DEL CAMPO	Indicazioni per la compilazione
Codice Fiscale	02312220540
Denominazione	METRO' PERUGIA S.C. A R.L.
Data di costituzione della partecipata	1998
Forma giuridica	Società consortile a responsabilità limitata
Tipo di fondazione	
Altra forma giuridica	
Stato di attività della partecipata	attiva
Data di inizio della procedura ⁽¹⁾	
Società con azioni quotate in mercati regolamentati ⁽²⁾	no
Società che ha emesso strumenti finanziari quotati in mercati regolamentati (ex TUSP) ⁽²⁾	no
La società è un GAL ⁽²⁾	no

(1) Compilare solo se nel campo "stato di attività della partecipata" è stato indicato che sono in corso procedure di liquidazione volontaria o scioglimento oppure procedure concorsuali.

(2) Nell'applicativo le società emittenti azioni o strumenti finanziari in mercati regolamentati e i Gruppi di Azione Locale (GAL) sono individuati mediante elenchi ufficiali.

SEDE LEGALE DELLA PARTECIPATA

NOME DEL CAMPO	Indicazioni per la compilazione
Stato	Italia
Provincia	Perugia
Comune	Perugia
CAP*	
Indirizzo*	Str. S. Lucia, 4
Telefono*	
FAX*	
Email*	metroperugia@postemailcertificata.it

*campo con compilazione facoltativa

SETTORE DI ATTIVITÀ DELLA PARTECIPATA

Indicare il settore ATECO rappresentativo dell'attività svolta. Nel caso in cui i settori siano più di uno, indicarli in ordine decrescente di importanza. Non è più richiesto indicare il peso di ciascuna attività.

La lista dei codici Ateco è disponibile al link <http://www.istat.it/it/strumenti/definizioni-e-classificazioni/ateco-2007>

NOME DEL CAMPO	Indicazioni per la compilazione
Attività 1	49.31
Attività 2	
Attività 3	
Attività 4	

ULTERIORI INFORMAZIONI SULLA PARTECIPATA

NOME DEL CAMPO	Indicazioni per la compilazione	
Società in house	<input type="text" value="no"/>	
Previsione nello statuto di limiti sul fatturato ⁽³⁾	<input type="text"/>	
Società contenuta nell'allegato A al D.Lgs. n. 175/2016	<input type="text" value="no"/>	
Società a partecipazione pubblica di diritto singolare (art.1, c. 4, lett. A) [#]	<input type="text" value="no"/>	
Riferimento normativo società di diritto singolare ⁽³⁾		
La partecipata svolge attività economiche protette da diritti speciali o esclusivi insieme con altre attività svolte in regime di mercato ^{##}	<input type="text" value="no"/>	
Riferimento legislativo, regolamentare o amministrativo con cui si concedono diritti speciali o esclusivi ⁽³⁾		
Società esclusa dall'applicazione dell'art. 4 con DPCM (art. 4, c. 9)	<input type="text" value="no"/>	
Società esclusa dall'applicazione dell'art. 4 con provvedimento del Presidente della Regione o delle Prov. Autonome (art. 4, c. 9)	<input type="text" value="no"/>	
Riferimento normativo atto esclusione ⁽⁴⁾		

(3) Compilare il campo solo se nel campo precedente è stato scelto "sì"

(4) Compilare il campo solo se in uno dei campi precedenti è stato scelto "sì"

[#] Per la nozione giuridica di "società a partecipazione pubblica di diritto singolare" di cui all'art. 1, comma 4, del TUSP, si veda l'orientamento della Struttura di monitoraggio disponibile sul sito del DT al seguente link:

http://www.dt.tesoro.it/export/sites/sitodt/modules/documenti_it/patrimonio_pubblico/patrimonio_pa/Orientamento_del_18_novembre_2019_xSocietx_a_partecipazione_pubblica_di_diritto_singolarex.pdf

^{##} Per la definizione di diritto esclusivo o speciale, si rinvia alle lettere III) e mmm) del comma 1 dell'art. 3 del D.Lgs. n. 50/2016 (Codice degli appalti). A titolo esemplificativo, non possono essere indicate come riferimento normativo le disposizioni del TUSP, considerato che nessuna di esse attribuisce un diritto esclusivo o speciale.

DATI DI BILANCIO PER LA VERIFICA TUSP

NOME DEL CAMPO	Anno 2019
Tipologia di attività svolta	Attività produttive di beni e servizi
Numero medio di dipendenti	0
Numero dei componenti dell'organo di amministrazione	3
Compenso dei componenti dell'organo di amministrazione	8.000
Numero dei componenti dell'organo di controllo	1
Compenso dei componenti dell'organo di controllo	3.000

NOME DEL CAMPO	2019	2018	2017	2016	2015
Approvazione bilancio	<input type="text" value="sì"/>	<input type="text" value="sì"/>	<input type="text" value="sì"/>	<input type="text" value="sì"/>	<input type="text" value="sì"/>
Risultato d'esercizio	27.380	38.190	81.384	19.283	40.783

ATTENZIONE: l'applicativo richiede la compilazione esclusivamente di una delle seguenti quattro sotto-sezioni di "DATI DI BILANCIO PER LA VERIFICA TUSP".

1. Attività produttive di beni e servizi o Distretti tecnologici

Compilare la seguente sotto-sezione se la "Tipologia di attività svolta" dalla partecipata è: "Attività produttive di beni e servizi" o "Attività di promozione e sviluppo di progetti di ricerca finanziati (Distretti tecnologici)".

NOME DEL CAMPO	2019	2018	2017
A1) Ricavi delle vendite e delle prestazioni	85.639	112.934	118.680
A5) Altri Ricavi e Proventi	37.519	3.065	0
di cui Contributi in conto esercizio	0	0	0

2. Attività di Holding

Compilare la seguente sotto-sezione se la "Tipologia di attività svolta" dalla partecipata è: "Attività consistenti nell'assunzione di partecipazioni in società esercenti attività diverse da quella creditizia e finanziaria (Holding)".

NOME DEL CAMPO	2019	2018	2017
A1) Ricavi delle vendite e delle prestazioni			
A5) Altri Ricavi e Proventi			
di cui Contributi in conto esercizio			
C15) Proventi da partecipazioni			
C16) Altri proventi finanziari			
C17 bis) Utili e perdite su cambi			
D18 a) Rettifiche di valore di attività finanziarie - Rivalutazioni di partecipazioni			

3. Attività bancarie e finanziarie

Compilare la seguente sotto-sezione se la "Tipologia di attività svolta" dalla partecipata è: "Attività bancarie e finanziarie".

NOME DEL CAMPO	2019	2018	2017
Interessi attivi e proventi assimilati			
Commissioni attive			

4. Attività assicurative

Compilare la seguente sotto-sezione se la "Tipologia di attività svolta" dalla partecipata è: "Attività assicurative".

NOME DEL CAMPO	2019	2018	2017
I.1 Conto Tecnico dei rami danni - Premi di competenza, al netto delle cessioni in riassicurazione			
I.3 Conto Tecnico dei rami danni - Altri proventi tecnici, al netto delle cessioni in riassicurazione			
II.1 Conto Tecnico dei rami vita - Premi dell'esercizio, al netto delle cessioni in riassicurazione			
II.4 Conto Tecnico dei rami vita - Altri proventi tecnici, al netto delle cessioni in riassicurazione			

QUOTA DI POSSESSO (quota diretta e/o indiretta)

NOME DEL CAMPO	Indicazioni per la compilazione
Tipologia di Partecipazione	Partecipazione indiretta
Quota diretta ⁽⁵⁾	16,50%
Codice Fiscale Tramite ⁽⁶⁾	03176620544
Denominazione Tramite (organismo) ⁽⁶⁾	Umbria TPL e Mobilità spa
Quota detenuta dalla Tramite nella società ⁽⁷⁾	57,19%

(5) Se la partecipazione è diretta o sia diretta che indiretta, inserire la quota detenuta direttamente dall'Amministrazione nella società.

(6) Compilare se per "Tipologia di Partecipazione" è stato indicato "Partecipazione Indiretta" o "Partecipazione diretta e indiretta". Inserire CF e denominazione dell'ultima tramite attraverso la quale la società è indirettamente partecipata dall'Amministrazione.

(7) Inserire la quota di partecipazione che la "tramite" detiene nella società.

QUOTA DI POSSESSO – TIPO DI CONTROLLO

NOME DEL CAMPO	Indicazioni per la compilazione
Tipo di controllo	nessuno

INFORMAZIONI ED ESITO PER LA RAZIONALIZZAZIONE

NOME DEL CAMPO	Indicazioni per la compilazione
Partecipazione ancora detenuta alla data di adozione del provvedimento	Sì
Società controllata da una quotata	No
CF della società quotata controllante ⁽⁸⁾	
Denominazione della società quotata controllante ⁽⁸⁾	

(8) Compilare il campo solo se nel campo "Società controllata da una quotata" è stato scelto "sì".

Se la partecipazione non è più detenuta alla data di adozione del provvedimento non deve essere indicato l'esito della revisione periodica ma deve essere compilata la scheda in base alla tipologia della razionalizzazione realizzata.

La partecipata svolge un'attività di produzione di beni e servizi a favore dell'Amministrazione?	No
Attività svolta dalla Partecipata	attività diversa dalle precedenti
Descrizione dell'attività	Gestione del servizio di trasporto pubblico in sede fissa
Quota % di partecipazione detenuta dal soggetto privato ⁽⁹⁾	
Svolgimento di attività analoghe a quelle svolte da altre società (art.20, c.2 lett.c)	no
Necessità di contenimento dei costi di funzionamento (art.20, c.2 lett.f)	no
Necessità di aggregazione di società (art.20, c.2 lett.g)	no
L'Amministrazione ha fissato, con proprio provvedimento, obiettivi specifici sui costi di funzionamento della partecipata? (art.19, c, 5) ⁽¹⁰⁾	no
Esito della revisione periodica	mantenimento senza interventi
Modalità (razionalizzazione) ⁽¹¹⁾	
Termine previsto per la razionalizzazione ⁽¹¹⁾	

NOME DEL CAMPO	Indicazioni per la compilazione
Note*	Società di scopo. La partecipazione fu acquisita in esito a procedura di gara ad evidenza pubblica bandita dal Comune di Perugia per l'individuazione del socio privato per la costruzione dell'infrastruttura di trasporto pubblico denominata Minimetrò. Mantenimento della partecipazione nelle more della verifica che UTPLM Spa dovrà condurre sulla fattibilità tecnico-giuridica della cessione della partecipazione.

(9) Compilare il campo se "Attività svolta dalla Partecipata" precedentemente selezionata è "realizzazione e gestione di opera pubblica ovvero organizzazione e gestione di servizio di interesse generale tramite PPP (Art.4, c.2, lett.c)".

(10) Compilare il campo se "Tipo di controllo" è stato selezionato elemento diverso da "nessuno".

(11) Campo obbligatorio se per "Esito della revisione periodica" è stato selezionato "Razionalizzazione".

*Campo con compilazione facoltativa.

DATI ANAGRAFICI DELLA PARTECIPATA

NOME DEL CAMPO	Indicazioni per la compilazione
Codice Fiscale	02935740544
Denominazione	ECOE' S.R.L. IN LIQUIDAZIONE
Data di costituzione della partecipata	2007
Forma giuridica	Società a responsabilità limitata
Tipo di fondazione	
Altra forma giuridica	
Stato di attività della partecipata	in liquidazione volontaria o scioglimento
Data di inizio della procedura ⁽¹⁾	2013
Società con azioni quotate in mercati regolamentati ⁽²⁾	no
Società che ha emesso strumenti finanziari quotati in mercati regolamentati (ex TUSP) ⁽²⁾	no
La società è un GAL ⁽²⁾	no

(1) Compilare solo se nel campo “stato di attività della partecipata” è stato indicato che sono in corso procedure di liquidazione volontaria o scioglimento oppure procedure concorsuali.

(2) Nell’applicativo le società emittenti azioni o strumenti finanziari in mercati regolamentati e i Gruppi di Azione Locale (GAL) sono individuati mediante elenchi ufficiali.

SEDE LEGALE DELLA PARTECIPATA

NOME DEL CAMPO	Indicazioni per la compilazione
Stato	Italia
Provincia	Perugia
Comune	Perugia
CAP*	
Indirizzo*	
Telefono*	
FAX*	
Email*	ecoe.pg@pec.it

*campo con compilazione facoltativa

SETTORE DI ATTIVITÀ DELLA PARTECIPATA

Indicare il settore ATECO rappresentativo dell’attività svolta. Nel caso in cui i settori siano più di uno, indicarli in ordine decrescente di importanza. Non è più richiesto indicare il peso di ciascuna attività.

La lista dei codici Ateco è disponibile al link <http://www.istat.it/it/strumenti/definizioni-e-classificazioni/ateco-2007>

NOME DEL CAMPO	Indicazioni per la compilazione
Attività 1	28.29.9
Attività 2	
Attività 3	
Attività 4	

ULTERIORI INFORMAZIONI SULLA PARTECIPATA

NOME DEL CAMPO	Indicazioni per la compilazione	
Società in house	<input type="text" value="no"/>	
Previsione nello statuto di limiti sul fatturato ⁽³⁾	<input type="text"/>	
Società contenuta nell'allegato A al D.Lgs. n. 175/2016	<input type="text" value="no"/>	
Società a partecipazione pubblica di diritto singolare (art.1, c. 4, lett. A) [#]	<input type="text" value="no"/>	
Riferimento normativo società di diritto singolare ⁽³⁾		
La partecipata svolge attività economiche protette da diritti speciali o esclusivi insieme con altre attività svolte in regime di mercato ^{##}	<input type="text" value="no"/>	
Riferimento legislativo, regolamentare o amministrativo con cui si concedono diritti speciali o esclusivi ⁽³⁾		
Società esclusa dall'applicazione dell'art. 4 con DPCM (art. 4, c. 9)	<input type="text" value="no"/>	
Società esclusa dall'applicazione dell'art. 4 con provvedimento del Presidente della Regione o delle Prov. Autonome (art. 4, c. 9)	<input type="text" value="no"/>	
Riferimento normativo atto esclusione ⁽⁴⁾		

(3) Compilare il campo solo se nel campo precedente è stato scelto "sì"

(4) Compilare il campo solo se in uno dei campi precedenti è stato scelto "sì"

[#] Per la nozione giuridica di "società a partecipazione pubblica di diritto singolare" di cui all'art. 1, comma 4, del TUSP, si veda l'orientamento della Struttura di monitoraggio disponibile sul sito del DT al seguente link:

http://www.dt.tesoro.it/export/sites/sitodt/modules/documenti_it/patrimonio_pubblico/patrimonio_pa/Orientamento_del_18_novembre_2019_xSocietx_a_partecipazione_pubblica_di_diritto_singolarex_.pdf

^{##} Per la definizione di diritto esclusivo o speciale, si rinvia alle lettere III) e mmm) del comma 1 dell'art. 3 del D.Lgs. n. 50/2016 (Codice degli appalti). A titolo esemplificativo, non possono essere indicate come riferimento normativo le disposizioni del TUSP, considerato che nessuna di esse attribuisce un diritto esclusivo o speciale.

DATI DI BILANCIO PER LA VERIFICA TUSP

NOME DEL CAMPO	Anno 2019	
Tipologia di attività svolta	Attività produttive di beni e servizi	
Numero medio di dipendenti		
Numero dei componenti dell'organo di amministrazione	1 liquidatore	
Compenso dei componenti dell'organo di amministrazione		
Numero dei componenti dell'organo di controllo		
Compenso dei componenti dell'organo di controllo		

NOME DEL CAMPO	2019	2018	2017	2016	2015
Approvazione bilancio	<input type="text" value="sì"/>	<input type="text" value="sì"/>	<input type="text"/>	<input type="text" value="sì"/>	<input type="text" value="sì"/>
Risultato d'esercizio	-525	- 520		- 621	- 606

ATTENZIONE: l'applicativo richiede la compilazione esclusivamente di una delle seguenti quattro sotto-sezioni di "DATI DI BILANCIO PER LA VERIFICA TUSP".

1. Attività produttive di beni e servizi o Distretti tecnologici

Compilare la seguente sotto-sezione se la "Tipologia di attività svolta" dalla partecipata è: "Attività produttive di beni e servizi" o "Attività di promozione e sviluppo di progetti di ricerca finanziati (Distretti tecnologici)".

NOME DEL CAMPO	2019	2018	2017
A1) Ricavi delle vendite e delle prestazioni			
A5) Altri Ricavi e Proventi di cui Contributi in conto esercizio			

2. Attività di Holding

Compilare la seguente sotto-sezione se la "Tipologia di attività svolta" dalla partecipata è: "Attività consistenti nell'assunzione di partecipazioni in società esercenti attività diverse da quella creditizia e finanziaria (Holding)".

NOME DEL CAMPO	2019	2018	2017
A1) Ricavi delle vendite e delle prestazioni			
A5) Altri Ricavi e Proventi di cui Contributi in conto esercizio			
C15) Proventi da partecipazioni			
C16) Altri proventi finanziari			
C17 bis) Utili e perdite su cambi			
D18 a) Rettifiche di valore di attività finanziarie - Rivalutazioni di partecipazioni			

3. Attività bancarie e finanziarie

Compilare la seguente sotto-sezione se la "Tipologia di attività svolta" dalla partecipata è: "Attività bancarie e finanziarie".

NOME DEL CAMPO	2019	2018	2017
Interessi attivi e proventi assimilati			
Commissioni attive			

4. Attività assicurative

Compilare la seguente sotto-sezione se la "Tipologia di attività svolta" dalla partecipata è: "Attività assicurative".

NOME DEL CAMPO	2019	2018	2017
I.1 Conto Tecnico dei rami danni - Premi di competenza, al netto delle cessioni in riassicurazione			
I.3 Conto Tecnico dei rami danni - Altri proventi tecnici, al netto delle cessioni in riassicurazione			
II.1 Conto Tecnico dei rami vita - Premi dell'esercizio, al netto delle cessioni in riassicurazione			
II.4 Conto Tecnico dei rami vita - Altri proventi tecnici, al netto delle cessioni in riassicurazione			

QUOTA DI POSSESSO (quota diretta e/o indiretta)

NOME DEL CAMPO	Indicazioni per la compilazione
Tipologia di Partecipazione	Partecipazione indiretta
Quota diretta ⁽⁵⁾	9,62%
Codice Fiscale Tramite ⁽⁶⁾	03176620544
Denominazione Tramite (organismo) ⁽⁶⁾	Umbria TPL e Mobilità Spa
Quota detenuta dalla Tramite nella società ⁽⁷⁾	33,33%

(5) Se la partecipazione è diretta o sia diretta che indiretta, inserire la quota detenuta direttamente dall'Amministrazione nella società.

(6) Compilare se per "Tipologia di Partecipazione" è stato indicato "Partecipazione Indiretta" o "Partecipazione diretta e indiretta". Inserire CF e denominazione dell'ultima tramite attraverso la quale la società è indirettamente partecipata dall'Amministrazione.

(7) Inserire la quota di partecipazione che la "tramite" detiene nella società.

QUOTA DI POSSESSO – TIPO DI CONTROLLO

NOME DEL CAMPO	Indicazioni per la compilazione
Tipo di controllo	nessuno

INFORMAZIONI ED ESITO PER LA RAZIONALIZZAZIONE

NOME DEL CAMPO	Indicazioni per la compilazione
Partecipazione ancora detenuta alla data di adozione del provvedimento	<input type="text" value="Sì"/>
Società controllata da una quotata	<input type="text" value="No"/>
CF della società quotata controllante ⁽⁸⁾	
Denominazione della società quotata controllante ⁽⁸⁾	

(8) Compilare il campo solo se nel campo "Società controllata da una quotata" è stato scelto "sì".

Se la partecipazione non è più detenuta alla data di adozione del provvedimento non deve essere indicato l'esito della revisione periodica ma deve essere compilata la scheda in base alla tipologia della razionalizzazione realizzata.

La partecipata svolge un'attività di produzione di beni e servizi a favore dell'Amministrazione?	<input type="text" value="No"/>
Attività svolta dalla Partecipata	attività diversa dalle precedenti
Descrizione dell'attività	Attività di progettazione, costruzione di apparati tecnologici finalizzati all'abbattimento di fattori inquinanti
Quota % di partecipazione detenuta dal soggetto privato ⁽⁹⁾	
Svolgimento di attività analoghe a quelle svolte da altre società (art.20, c.2 lett.c)	<input type="text" value="no"/>
Necessità di contenimento dei costi di funzionamento (art.20, c.2 lett.f)	<input type="text" value="no"/>
Necessità di aggregazione di società (art.20, c.2 lett.g)	<input type="text" value="no"/>
L'Amministrazione ha fissato, con proprio provvedimento, obiettivi specifici sui costi di funzionamento della partecipata? (art.19, c, 5) ⁽¹⁰⁾	<input type="text" value="no"/>
Esito della revisione periodica	razionalizzazione
Modalità (razionalizzazione) ⁽¹¹⁾	liquidazione della società
Termine previsto per la razionalizzazione ⁽¹¹⁾	31/12/2020
Note*	In data 27 luglio 2020 è stato approvato il bilancio di liquidazione e la chiusura della liquidazione. Sono in corso di completamento le procedure amministrative del caso.

(9) Compilare il campo se "Attività svolta dalla Partecipata" precedentemente selezionata è "realizzazione e gestione di opera pubblica ovvero organizzazione e gestione di servizio di interesse generale tramite PPP (Art.4, c.2, lett.c)".

(10) Compilare il campo se "Tipo di controllo" è stato selezionato elemento diverso da "nessuno".

(11) Campo obbligatorio se per "Esito della revisione periodica" è stato selezionato "Razionalizzazione".

*Campo con compilazione facoltativa.

DATI ANAGRAFICI DELLA PARTECIPATA

NOME DEL CAMPO	Indicazioni per la compilazione
Codice Fiscale	10766111008
Denominazione	ERGIN SOCIETA' CONSORTILE A R.L. IN LIQUIDAZIONE
Data di costituzione della partecipata	2009
Forma giuridica	Società consortile a responsabilità limitata
Tipo di fondazione	
Altra forma giuridica	
Stato di attività della partecipata	in liquidazione volontaria o scioglimento
Data di inizio della procedura ⁽¹⁾	2013
Società con azioni quotate in mercati regolamentati ⁽²⁾	no
Società che ha emesso strumenti finanziari quotati in mercati regolamentati (ex TUSP) ⁽²⁾	no
La società è un GAL ⁽²⁾	no

(1) Compilare solo se nel campo “stato di attività della partecipata” è stato indicato che sono in corso procedure di liquidazione volontaria o scioglimento oppure procedure concorsuali.

(2) Nell’applicativo le società emittenti azioni o strumenti finanziari in mercati regolamentati e i Gruppi di Azione Locale (GAL) sono individuati mediante elenchi ufficiali.

SEDE LEGALE DELLA PARTECIPATA

NOME DEL CAMPO	Indicazioni per la compilazione
Stato	Italia
Provincia	Roma
Comune	Roma
CAP*	
Indirizzo*	
Telefono*	
FAX*	
Email*	ergin@pec.it

*campo con compilazione facoltativa

SETTORE DI ATTIVITÀ DELLA PARTECIPATA

Indicare il settore ATECO rappresentativo dell’attività svolta. Nel caso in cui i settori siano più di uno, indicarli in ordine decrescente di importanza. Non è più richiesto indicare il peso di ciascuna attività.

La lista dei codici Ateco è disponibile al link <http://www.istat.it/it/strumenti/definizioni-e-classificazioni/ateco-2007>

NOME DEL CAMPO	Indicazioni per la compilazione
Attività 1	70.22.09
Attività 2	
Attività 3	
Attività 4	

ULTERIORI INFORMAZIONI SULLA PARTECIPATA

NOME DEL CAMPO	Indicazioni per la compilazione	
Società in house	<input type="text" value="no"/>	
Previsione nello statuto di limiti sul fatturato ⁽³⁾	<input type="text"/>	
Società contenuta nell'allegato A al D.Lgs. n. 175/2016	<input type="text" value="no"/>	
Società a partecipazione pubblica di diritto singolare (art.1, c. 4, lett. A) [#]	<input type="text" value="no"/>	
Riferimento normativo società di diritto singolare ⁽³⁾		
La partecipata svolge attività economiche protette da diritti speciali o esclusivi insieme con altre attività svolte in regime di mercato ^{##}	<input type="text" value="no"/>	
Riferimento legislativo, regolamentare o amministrativo con cui si concedono diritti speciali o esclusivi ⁽³⁾		
Società esclusa dall'applicazione dell'art. 4 con DPCM (art. 4, c. 9)	<input type="text" value="no"/>	
Società esclusa dall'applicazione dell'art. 4 con provvedimento del Presidente della Regione o delle Prov. Autonome (art. 4, c. 9)	<input type="text" value="no"/>	
Riferimento normativo atto esclusione ⁽⁴⁾		

(3) Compilare il campo solo se nel campo precedente è stato scelto "sì"

(4) Compilare il campo solo se in uno dei campi precedenti è stato scelto "sì"

[#] Per la nozione giuridica di "società a partecipazione pubblica di diritto singolare" di cui all'art. 1, comma 4, del TUSP, si veda l'orientamento della Struttura di monitoraggio disponibile sul sito del DT al seguente link:

http://www.dt.tesoro.it/export/sites/sitodt/modules/documenti_it/patrimonio_pubblico/patrimonio_pa/Orientamento_del_18_novembre_2019_xSocietx_a_partecipazione_pubblica_di_diritto_singolarex_.pdf

^{##} Per la definizione di diritto esclusivo o speciale, si rinvia alle lettere III) e mmm) del comma 1 dell'art. 3 del D.Lgs. n. 50/2016 (Codice degli appalti). A titolo esemplificativo, non possono essere indicate come riferimento normativo le disposizioni del TUSP, considerato che nessuna di esse attribuisce un diritto esclusivo o speciale.

DATI DI BILANCIO PER LA VERIFICA TUSP

NOME DEL CAMPO	Anno 2019
Tipologia di attività svolta	Attività produttive di beni e servizi
Numero medio di dipendenti	
Numero dei componenti dell'organo di amministrazione	
Compenso dei componenti dell'organo di amministrazione	1 liquidatore
Numero dei componenti dell'organo di controllo	
Compenso dei componenti dell'organo di controllo	

NOME DEL CAMPO	2019	2018	2017	2016	2015
Approvazione bilancio	<input type="text" value="sì"/>			<input type="text" value="sì"/>	<input type="text" value="sì"/>
Risultato d'esercizio	- 27			- 11.941	- 274.629

ATTENZIONE: l'applicativo richiede la compilazione esclusivamente di una delle seguenti quattro sotto-sezioni di "DATI DI BILANCIO PER LA VERIFICA TUSP".

1. Attività produttive di beni e servizi o Distretti tecnologici

Compilare la seguente sotto-sezione se la "Tipologia di attività svolta" dalla partecipata è: "Attività produttive di beni e servizi" o "Attività di promozione e sviluppo di progetti di ricerca finanziati (Distretti tecnologici)".

NOME DEL CAMPO	2019	2018	2017
A1) Ricavi delle vendite e delle prestazioni			
A5) Altri Ricavi e Proventi			
di cui Contributi in conto esercizio			

2. Attività di Holding

Compilare la seguente sotto-sezione se la "Tipologia di attività svolta" dalla partecipata è: "Attività consistenti nell'assunzione di partecipazioni in società esercenti attività diverse da quella creditizia e finanziaria (Holding)".

NOME DEL CAMPO	2019	2018	2017
A1) Ricavi delle vendite e delle prestazioni			
A5) Altri Ricavi e Proventi			
di cui Contributi in conto esercizio			
C15) Proventi da partecipazioni			
C16) Altri proventi finanziari			
C17 bis) Utili e perdite su cambi			
D18 a) Rettifiche di valore di attività finanziarie - Rivalutazioni di partecipazioni			

3. Attività bancarie e finanziarie

Compilare la seguente sotto-sezione se la "Tipologia di attività svolta" dalla partecipata è: "Attività bancarie e finanziarie".

NOME DEL CAMPO	2019	2018	2017
Interessi attivi e proventi assimilati			
Commissioni attive			

4. Attività assicurative

Compilare la seguente sotto-sezione se la "Tipologia di attività svolta" dalla partecipata è: "Attività assicurative".

NOME DEL CAMPO	2019	2018	2017
I.1 Conto Tecnico dei rami danni - Premi di competenza, al netto delle cessioni in riassicurazione			
I.3 Conto Tecnico dei rami danni - Altri proventi tecnici, al netto delle cessioni in riassicurazione			
II.1 Conto Tecnico dei rami vita - Premi dell'esercizio, al netto delle cessioni in riassicurazione			
II.4 Conto Tecnico dei rami vita - Altri proventi tecnici, al netto delle cessioni in riassicurazione			

QUOTA DI POSSESSO (quota diretta e/o indiretta)

NOME DEL CAMPO	Indicazioni per la compilazione
Tipologia di Partecipazione	Partecipazione indiretta
Quota diretta ⁽⁵⁾	14,14%
Codice Fiscale Tramite ⁽⁶⁾	03176620544
Denominazione Tramite (organismo) ⁽⁶⁾	Umbria TPL e Mobilità Spa
Quota detenuta dalla Tramite nella società ⁽⁷⁾	49,00%

(5) Se la partecipazione è diretta o sia diretta che indiretta, inserire la quota detenuta direttamente dall'Amministrazione nella società.

(6) Compilare se per "Tipologia di Partecipazione" è stato indicato "Partecipazione Indiretta" o "Partecipazione diretta e indiretta". Inserire CF e denominazione dell'ultima tramite attraverso la quale la società è indirettamente partecipata dall'Amministrazione.

(7) Inserire la quota di partecipazione che la "tramite" detiene nella società.

QUOTA DI POSSESSO – TIPO DI CONTROLLO

NOME DEL CAMPO	Indicazioni per la compilazione
Tipo di controllo	nessuno

INFORMAZIONI ED ESITO PER LA RAZIONALIZZAZIONE

NOME DEL CAMPO	Indicazioni per la compilazione
Partecipazione ancora detenuta alla data di adozione del provvedimento	Sì
Società controllata da una quotata	No
CF della società quotata controllante ⁽⁸⁾	
Denominazione della società quotata controllante ⁽⁸⁾	

(8) Compilare il campo solo se nel campo "Società controllata da una quotata" è stato scelto "sì".

Se la partecipazione non è più detenuta alla data di adozione del provvedimento non deve essere indicato l'esito della revisione periodica ma deve essere compilata la scheda in base alla tipologia della razionalizzazione realizzata.

La partecipata svolge un'attività di produzione di beni e servizi a favore dell'Amministrazione?	No
Attività svolta dalla Partecipata	attività diversa dalle precedenti
Descrizione dell'attività	Gestione di servizi di trasporto pubblico locale in ambito urbano, suburbano e extraurbano.
Quota % di partecipazione detenuta dal soggetto privato ⁽⁹⁾	
Svolgimento di attività analoghe a quelle svolte da altre società (art.20, c.2 lett.c)	no
Necessità di contenimento dei costi di funzionamento (art.20, c.2 lett.f)	no
Necessità di aggregazione di società (art.20, c.2 lett.g)	no
L'Amministrazione ha fissato, con proprio provvedimento, obiettivi specifici sui costi di funzionamento della partecipata? (art.19, c, 5) ⁽¹⁰⁾	no
Esito della revisione periodica	razionalizzazione
Modalità (razionalizzazione) ⁽¹¹⁾	liquidazione della società
Termine previsto per la razionalizzazione ⁽¹¹⁾	31/12/2020
Note*	In data 27 luglio 2020 è stato approvato il bilancio di liquidazione e la chiusura della liquidazione. Sono in corso di completamento le procedure amministrative del caso.

(9) Compilare il campo se "Attività svolta dalla Partecipata" precedentemente selezionata è "realizzazione e gestione di opera pubblica ovvero organizzazione e gestione di servizio di interesse generale tramite PPP (Art.4, c.2, lett.c)".

(10) Compilare il campo se "Tipo di controllo" è stato selezionato elemento diverso da "nessuno".

(11) Campo obbligatorio se per "Esito della revisione periodica" è stato selezionato "Razionalizzazione".

*Campo con compilazione facoltativa.

DATI ANAGRAFICI DELLA PARTECIPATA

NOME DEL CAMPO	Indicazioni per la compilazione
Codice Fiscale	02980120543
Denominazione	S.B.E. ENERVERDE S.R.L. SOCIETA' AGRICOLA IN LIQUIDAZIONE
Data di costituzione della partecipata	2007
Forma giuridica	Società a responsabilità limitata
Tipo di fondazione	
Altra forma giuridica	
Stato di attività della partecipata	in liquidazione volontaria o scioglimento
Data di inizio della procedura ⁽¹⁾	2018
Società con azioni quotate in mercati regolamentati ⁽²⁾	no
Società che ha emesso strumenti finanziari quotati in mercati regolamentati (ex TUSP) ⁽²⁾	no
La società è un GAL ⁽²⁾	no

(1) Compilare solo se nel campo "stato di attività della partecipata" è stato indicato che sono in corso procedure di liquidazione volontaria o scioglimento oppure procedure concorsuali.

(2) Nell'applicativo le società emittenti azioni o strumenti finanziari in mercati regolamentati e i Gruppi di Azione Locale (GAL) sono individuati mediante elenchi ufficiali.

SEDE LEGALE DELLA PARTECIPATA

NOME DEL CAMPO	Indicazioni per la compilazione
Stato	Italia
Provincia	Perugia
Comune	Perugia
CAP*	
Indirizzo*	
Telefono*	
FAX*	
Email*	sbe@pec.it

* campo con compilazione facoltativa

SETTORE DI ATTIVITÀ DELLA PARTECIPATA

Indicare il settore ATECO rappresentativo dell'attività svolta. Nel caso in cui i settori siano più di uno, indicarli in ordine decrescente di importanza. Non è più richiesto indicare il peso di ciascuna attività.

La lista dei codici Ateco è disponibile al link <http://www.istat.it/it/strumenti/definizioni-e-classificazioni/ateco-2007>

NOME DEL CAMPO	Indicazioni per la compilazione
Attività 1	02.01
Attività 2	01.11.01
Attività 3	
Attività 4	

ULTERIORI INFORMAZIONI SULLA PARTECIPATA

NOME DEL CAMPO	Indicazioni per la compilazione	
Società in house	<input type="text" value="no"/>	
Previsione nello statuto di limiti sul fatturato ⁽³⁾	<input type="text"/>	
Società contenuta nell'allegato A al D.Lgs. n. 175/2016	<input type="text" value="no"/>	
Società a partecipazione pubblica di diritto singolare (art.1, c. 4, lett. A) [#]	<input type="text" value="no"/>	
Riferimento normativo società di diritto singolare ⁽³⁾		
La partecipata svolge attività economiche protette da diritti speciali o esclusivi insieme con altre attività svolte in regime di mercato ^{##}	<input type="text" value="no"/>	
Riferimento legislativo, regolamentare o amministrativo con cui si concedono diritti speciali o esclusivi ⁽³⁾		
Società esclusa dall'applicazione dell'art. 4 con DPCM (art. 4, c. 9)	<input type="text" value="no"/>	
Società esclusa dall'applicazione dell'art. 4 con provvedimento del Presidente della Regione o delle Prov. Autonome (art. 4, c. 9)	<input type="text" value="no"/>	
Riferimento normativo atto esclusione ⁽⁴⁾		

(3) Compilare il campo solo se nel campo precedente è stato scelto "sì"

(4) Compilare il campo solo se in uno dei campi precedenti è stato scelto "sì"

[#] Per la nozione giuridica di "società a partecipazione pubblica di diritto singolare" di cui all'art. 1, comma 4, del TUSP, si veda l'orientamento della Struttura di monitoraggio disponibile sul sito del DT al seguente link:

http://www.dt.tesoro.it/export/sites/sitodt/modules/documenti_it/patrimonio_publico/patrimonio_pa/Orientamento_del_18_novembre_2019_xSocietx_a_partecipazione_publica_di_diritto_singolarex.pdf

^{##} Per la definizione di diritto esclusivo o speciale, si rinvia alle lettere III) e mmm) del comma 1 dell'art. 3 del D.Lgs. n. 50/2016 (Codice degli appalti). A titolo esemplificativo, non possono essere indicate come riferimento normativo le disposizioni del TUSP, considerato che nessuna di esse attribuisce un diritto esclusivo o speciale.

DATI DI BILANCIO PER LA VERIFICA TUSP

NOME DEL CAMPO	Anno 2019
Tipologia di attività svolta	Attività produttive di beni e servizi
Numero medio di dipendenti	
Numero dei componenti dell'organo di amministrazione	1 liquidatore
Compenso dei componenti dell'organo di amministrazione	
Numero dei componenti dell'organo di controllo	
Compenso dei componenti dell'organo di controllo	

NOME DEL CAMPO	2019	2018	2017	2016	2015
Approvazione bilancio	<input type="text"/>	<input type="text"/>	<input type="text" value="sì"/>	<input type="text" value="sì"/>	<input type="text" value="sì"/>
Risultato d'esercizio			- 426.187	- 301.659	- 3.651

ATTENZIONE: l'applicativo richiede la compilazione esclusivamente di una delle seguenti quattro sotto-sezioni di "DATI DI BILANCIO PER LA VERIFICA TUSP".

1. Attività produttive di beni e servizi o Distretti tecnologici

Compilare la seguente sotto-sezione se la "Tipologia di attività svolta" dalla partecipata è: "Attività produttive di beni e servizi" o "Attività di promozione e sviluppo di progetti di ricerca finanziati (Distretti tecnologici)".

NOME DEL CAMPO	2019	2018	2017
A1) Ricavi delle vendite e delle prestazioni			0
A5) Altri Ricavi e Proventi			82.156
di cui Contributi in conto esercizio			0

2. Attività di Holding

Compilare la seguente sotto-sezione se la "Tipologia di attività svolta" dalla partecipata è: "Attività consistenti nell'assunzione di partecipazioni in società esercenti attività diverse da quella creditizia e finanziaria (Holding)".

NOME DEL CAMPO	2019	2018	2017
A1) Ricavi delle vendite e delle prestazioni			
A5) Altri Ricavi e Proventi			
di cui Contributi in conto esercizio			
C15) Proventi da partecipazioni			
C16) Altri proventi finanziari			
C17 bis) Utili e perdite su cambi			
D18 a) Rettifiche di valore di attività finanziarie - Rivalutazioni di partecipazioni			

3. Attività bancarie e finanziarie

Compilare la seguente sotto-sezione se la "Tipologia di attività svolta" dalla partecipata è: "Attività bancarie e finanziarie".

NOME DEL CAMPO	2019	2018	2017
Interessi attivi e proventi assimilati			
Commissioni attive			

4. Attività assicurative

Compilare la seguente sotto-sezione se la "Tipologia di attività svolta" dalla partecipata è: "Attività assicurative".

NOME DEL CAMPO	2019	2018	2017
I.1 Conto Tecnico dei rami danni - Premi di competenza, al netto delle cessioni in riassicurazione			
I.3 Conto Tecnico dei rami danni - Altri proventi tecnici, al netto delle cessioni in riassicurazione			
II.1 Conto Tecnico dei rami vita - Premi dell'esercizio, al netto delle cessioni in riassicurazione			
II.4 Conto Tecnico dei rami vita - Altri proventi tecnici, al netto delle cessioni in riassicurazione			

QUOTA DI POSSESSO (quota diretta e/o indiretta)

NOME DEL CAMPO	Indicazioni per la compilazione
Tipologia di Partecipazione	Partecipazione indiretta
Quota diretta ⁽⁵⁾	11,54%
Codice Fiscale Tramite ⁽⁶⁾	03176620544
Denominazione Tramite (organismo) ⁽⁶⁾	Umbria TPL e Mobilità Spa
Quota detenuta dalla Tramite nella società ⁽⁷⁾	40,00%

(5) Se la partecipazione è diretta o sia diretta che indiretta, inserire la quota detenuta direttamente dall'Amministrazione nella società.

(6) Compilare se per "Tipologia di Partecipazione" è stato indicato "Partecipazione Indiretta" o "Partecipazione diretta e indiretta". Inserire CF e denominazione dell'ultima tramite attraverso la quale la società è indirettamente partecipata dall'Amministrazione.

(7) Inserire la quota di partecipazione che la "tramite" detiene nella società.

QUOTA DI POSSESSO – TIPO DI CONTROLLO

NOME DEL CAMPO	Indicazioni per la compilazione
Tipo di controllo	nessuno

INFORMAZIONI ED ESITO PER LA RAZIONALIZZAZIONE

NOME DEL CAMPO	Indicazioni per la compilazione
Partecipazione ancora detenuta alla data di adozione del provvedimento	Sì
Società controllata da una quotata	No
CF della società quotata controllante ⁽⁸⁾	
Denominazione della società quotata controllante ⁽⁸⁾	

(8) Compilare il campo solo se nel campo "Società controllata da una quotata" è stato scelto "sì".

Se la partecipazione non è più detenuta alla data di adozione del provvedimento non deve essere indicato l'esito della revisione periodica ma deve essere compilata la scheda in base alla tipologia della razionalizzazione realizzata.

La partecipata svolge un'attività di produzione di beni e servizi a favore dell'Amministrazione?	No
Attività svolta dalla Partecipata	attività diversa dalle precedenti
Descrizione dell'attività	Trasformazione e commercializzazione dei prodotti agricoli.
Quota % di partecipazione detenuta dal soggetto privato ⁽⁹⁾	
Svolgimento di attività analoghe a quelle svolte da altre società (art.20, c.2 lett.c)	no
Necessità di contenimento dei costi di funzionamento (art.20, c.2 lett.f)	no
Necessità di aggregazione di società (art.20, c.2 lett.g)	no
L'Amministrazione ha fissato, con proprio provvedimento, obiettivi specifici sui costi di funzionamento della partecipata? (art.19, c, 5) ⁽¹⁰⁾	no
Esito della revisione periodica	razionalizzazione
Modalità (razionalizzazione) ⁽¹¹⁾	liquidazione della società
Termine previsto per la razionalizzazione ⁽¹¹⁾	31/12/2020
Note*	L'assemblea per l'approvazione del bilancio di liquidazione e la chiusura della liquidazione è prevista entro il 31 dicembre 2020.

(9) Compilare il campo se "Attività svolta dalla Partecipata" precedentemente selezionata è "realizzazione e gestione di opera pubblica ovvero organizzazione e gestione di servizio di interesse generale tramite PPP (Art.4, c.2, lett.c)".

(10) Compilare il campo se "Tipo di controllo" è stato selezionato elemento diverso da "nessuno".

(11) Campo obbligatorio se per "Esito della revisione periodica" è stato selezionato "Razionalizzazione".

*Campo con compilazione facoltativa.

DATI ANAGRAFICI DELLA PARTECIPATA

NOME DEL CAMPO	Indicazioni per la compilazione
Codice Fiscale	10518501001
Denominazione	ROMA TPL SOCIETA' CONSORTILE A R.L.
Data di costituzione della partecipata	2009
Forma giuridica	Società consortile a responsabilità limitata
Tipo di fondazione	
Altra forma giuridica	
Stato di attività della partecipata	attiva
Data di inizio della procedura ⁽¹⁾	
Società con azioni quotate in mercati regolamentati ⁽²⁾	no
Società che ha emesso strumenti finanziari quotati in mercati regolamentati (ex TUSP) ⁽²⁾	no
La società è un GAL ⁽²⁾	no

(1) Compilare solo se nel campo “stato di attività della partecipata” è stato indicato che sono in corso procedure di liquidazione volontaria o scioglimento oppure procedure concorsuali.

(2) Nell’applicativo le società emittenti azioni o strumenti finanziari in mercati regolamentati e i Gruppi di Azione Locale (GAL) sono individuati mediante elenchi ufficiali.

SEDE LEGALE DELLA PARTECIPATA

NOME DEL CAMPO	Indicazioni per la compilazione
Stato	Italia
Provincia	Roma
Comune	Roma
CAP*	
Indirizzo*	
Telefono*	
FAX*	
Email*	romatpl@pec.it

*campo con compilazione facoltativa

SETTORE DI ATTIVITÀ DELLA PARTECIPATA

Indicare il settore ATECO rappresentativo dell’attività svolta. Nel caso in cui i settori siano più di uno, indicarli in ordine decrescente di importanza. Non è più richiesto indicare il peso di ciascuna attività.

La lista dei codici Ateco è disponibile al link <http://www.istat.it/it/strumenti/definizioni-e-classificazioni/ateco-2007>

NOME DEL CAMPO	Indicazioni per la compilazione
Attività 1	49.31
Attività 2	
Attività 3	
Attività 4	

ULTERIORI INFORMAZIONI SULLA PARTECIPATA

NOME DEL CAMPO	Indicazioni per la compilazione	
Società in house	<input type="text" value="no"/>	
Previsione nello statuto di limiti sul fatturato ⁽³⁾	<input type="text"/>	
Società contenuta nell'allegato A al D.Lgs. n. 175/2016	<input type="text" value="no"/>	
Società a partecipazione pubblica di diritto singolare (art.1, c. 4, lett. A) [#]	<input type="text" value="no"/>	
Riferimento normativo società di diritto singolare ⁽³⁾		
La partecipata svolge attività economiche protette da diritti speciali o esclusivi insieme con altre attività svolte in regime di mercato ^{##}	<input type="text" value="no"/>	
Riferimento legislativo, regolamentare o amministrativo con cui si concedono diritti speciali o esclusivi ⁽³⁾		
Società esclusa dall'applicazione dell'art. 4 con DPCM (art. 4, c. 9)	<input type="text" value="no"/>	
Società esclusa dall'applicazione dell'art. 4 con provvedimento del Presidente della Regione o delle Prov. Autonome (art. 4, c. 9)	<input type="text" value="no"/>	
Riferimento normativo atto esclusione ⁽⁴⁾		

(3) Compilare il campo solo se nel campo precedente è stato scelto "sì"

(4) Compilare il campo solo se in uno dei campi precedenti è stato scelto "sì"

[#] Per la nozione giuridica di "società a partecipazione pubblica di diritto singolare" di cui all'art. 1, comma 4, del TUSP, si veda l'orientamento della Struttura di monitoraggio disponibile sul sito del DT al seguente link:

http://www.dt.tesoro.it/export/sites/sitodt/modules/documenti_it/patrimonio_publico/patrimonio_pa/Orientamento_del_18_novembre_2019_xSocietx_a_partecipazione_publica_di_diritto_singolarex_.pdf

^{##} Per la definizione di diritto esclusivo o speciale, si rinvia alle lettere III) e mmm) del comma 1 dell'art. 3 del D.Lgs. n. 50/2016 (Codice degli appalti). A titolo esemplificativo, non possono essere indicate come riferimento normativo le disposizioni del TUSP, considerato che nessuna di esse attribuisce un diritto esclusivo o speciale.

DATI DI BILANCIO PER LA VERIFICA TUSP

NOME DEL CAMPO	Anno 2019
Tipologia di attività svolta	Attività produttive di beni e servizi
Numero medio di dipendenti	1.024
Numero dei componenti dell'organo di amministrazione	3
Compenso dei componenti dell'organo di amministrazione	372.000
Numero dei componenti dell'organo di controllo	3
Compenso dei componenti dell'organo di controllo	54.800

NOME DEL CAMPO	2019		2018		2017		2016		2015	
	sì		sì		sì		sì		sì	
Approvazione bilancio										
Risultato d'esercizio	5.623		0		0		0		4.019.216	

ATTENZIONE: l'applicativo richiede la compilazione esclusivamente di una delle seguenti quattro sotto-sezioni di "DATI DI BILANCIO PER LA VERIFICA TUSP".

1. Attività produttive di beni e servizi o Distretti tecnologici

Compilare la seguente sotto-sezione se la "Tipologia di attività svolta" dalla partecipata è: "Attività produttive di beni e servizi" o "Attività di promozione e sviluppo di progetti di ricerca finanziati (Distretti tecnologici)".

NOME DEL CAMPO	2019	2018	2017
A1) Ricavi delle vendite e delle prestazioni	104.481.436	98.635.734	101.596.570
A5) Altri Ricavi e Proventi	45.668.631	38.351.309	28.024.361
di cui Contributi in conto esercizio	7.198.915	7.205.155	6.841.523

2. Attività di Holding

Compilare la seguente sotto-sezione se la "Tipologia di attività svolta" dalla partecipata è: "Attività consistenti nell'assunzione di partecipazioni in società esercenti attività diverse da quella creditizia e finanziaria (Holding)".

NOME DEL CAMPO	2019	2018	2017
A1) Ricavi delle vendite e delle prestazioni			
A5) Altri Ricavi e Proventi			
di cui Contributi in conto esercizio			
C15) Proventi da partecipazioni			
C16) Altri proventi finanziari			
C17 bis) Utili e perdite su cambi			
D18 a) Rettifiche di valore di attività finanziarie - Rivalutazioni di partecipazioni			

3. Attività bancarie e finanziarie

Compilare la seguente sotto-sezione se la "Tipologia di attività svolta" dalla partecipata è: "Attività bancarie e finanziarie".

NOME DEL CAMPO	2019	2018	2017
Interessi attivi e proventi assimilati			
Commissioni attive			

4. Attività assicurative

Compilare la seguente sotto-sezione se la "Tipologia di attività svolta" dalla partecipata è: "Attività assicurative".

NOME DEL CAMPO	2019	2018	2017
I.1 Conto Tecnico dei rami danni - Premi di competenza, al netto delle cessioni in riassicurazione			
I.3 Conto Tecnico dei rami danni - Altri proventi tecnici, al netto delle cessioni in riassicurazione			
II.1 Conto Tecnico dei rami vita - Premi dell'esercizio, al netto delle cessioni in riassicurazione			
II.4 Conto Tecnico dei rami vita - Altri proventi tecnici, al netto delle cessioni in riassicurazione			

QUOTA DI POSSESSO (quota diretta e/o indiretta)

NOME DEL CAMPO	Indicazioni per la compilazione
Tipologia di Partecipazione	Partecipazione indiretta
Quota diretta ⁽⁵⁾	9,62%
Codice Fiscale Tramite ⁽⁶⁾	03176620544
Denominazione Tramite (organismo) ⁽⁶⁾	Umbria TPL e Mobilità Spa
Quota detenuta dalla Tramite nella società ⁽⁷⁾	33,33%

(5) Se la partecipazione è diretta o sia diretta che indiretta, inserire la quota detenuta direttamente dall'Amministrazione nella società.

(6) Compilare se per "Tipologia di Partecipazione" è stato indicato "Partecipazione Indiretta" o "Partecipazione diretta e indiretta". Inserire CF e denominazione dell'ultima tramite attraverso la quale la società è indirettamente partecipata dall'Amministrazione.

(7) Inserire la quota di partecipazione che la "tramite" detiene nella società.

QUOTA DI POSSESSO – TIPO DI CONTROLLO

NOME DEL CAMPO	Indicazioni per la compilazione
Tipo di controllo	nessuno

INFORMAZIONI ED ESITO PER LA RAZIONALIZZAZIONE

NOME DEL CAMPO	Indicazioni per la compilazione
Partecipazione ancora detenuta alla data di adozione del provvedimento	Sì
Società controllata da una quotata	No
CF della società quotata controllante ⁽⁸⁾	
Denominazione della società quotata controllante ⁽⁸⁾	

(8) Compilare il campo solo se nel campo "Società controllata da una quotata" è stato scelto "sì".

Se la partecipazione non è più detenuta alla data di adozione del provvedimento non deve essere indicato l'esito della revisione periodica ma deve essere compilata la scheda in base alla tipologia della razionalizzazione realizzata.

La partecipata svolge un'attività di produzione di beni e servizi a favore dell'Amministrazione?	No
Attività svolta dalla Partecipata	attività diversa dalle precedenti
Descrizione dell'attività	Operare nel campo del servizio di trasporto pubblico urbano di linea di una rete periferica in Roma e di servizi connessi
Quota % di partecipazione detenuta dal soggetto privato ⁽⁹⁾	
Svolgimento di attività analoghe a quelle svolte da altre società (art.20, c.2 lett.c)	no
Necessità di contenimento dei costi di funzionamento (art.20, c.2 lett.f)	no
Necessità di aggregazione di società (art.20, c.2 lett.g)	no
L'Amministrazione ha fissato, con proprio provvedimento, obiettivi specifici sui costi di funzionamento della partecipata? (art.19, c, 5) ⁽¹⁰⁾	no
Esito della revisione periodica	razionalizzazione
Modalità (razionalizzazione) ⁽¹¹⁾	liquidazione della società
Termine previsto per la razionalizzazione ⁽¹¹⁾	31/12/2021
Note*	Si conferma che la partecipata opera in regime di proroga. Roma Capitale ha pubblicato ad ottobre 2020 il nuovo bando di gara. Si confermano le previsioni per la messa in liquidazione.

(9) Compilare il campo se "Attività svolta dalla Partecipata" precedentemente selezionata è "realizzazione e gestione di opera pubblica ovvero organizzazione e gestione di servizio di interesse generale tramite PPP (Art.4, c.2, lett.c)".

(10) Compilare il campo se "Tipo di controllo" è stato selezionato elemento diverso da "nessuno".

(11) Campo obbligatorio se per "Esito della revisione periodica" è stato selezionato "Razionalizzazione".

*Campo con compilazione facoltativa.

DATI ANAGRAFICI DELLA PARTECIPATA

NOME DEL CAMPO	Indicazioni per la compilazione
Codice Fiscale	02952610547
Denominazione	CIRIE' PARCHEGGI S.R.L.
Data di costituzione della partecipata	2007
Forma giuridica	Società a responsabilità limitata
Tipo di fondazione	
Altra forma giuridica	
Stato di attività della partecipata	attiva
Data di inizio della procedura ⁽¹⁾	
Società con azioni quotate in mercati regolamentati ⁽²⁾	no
Società che ha emesso strumenti finanziari quotati in mercati regolamentati (ex TUSP) ⁽²⁾	no
La società è un GAL ⁽²⁾	no

(1) Compilare solo se nel campo "stato di attività della partecipata" è stato indicato che sono in corso procedure di liquidazione volontaria o scioglimento oppure procedure concorsuali.

(2) Nell'applicativo le società emittenti azioni o strumenti finanziari in mercati regolamentati e i Gruppi di Azione Locale (GAL) sono individuati mediante elenchi ufficiali.

SEDE LEGALE DELLA PARTECIPATA

NOME DEL CAMPO	Indicazioni per la compilazione
Stato	Italia
Provincia	Perugia
Comune	Spoletto (PG)
CAP*	
Indirizzo*	
Telefono*	
FAX*	
Email*	cirieparcheggi@pec.it

*campo con compilazione facoltativa

SETTORE DI ATTIVITÀ DELLA PARTECIPATA

Indicare il settore ATECO rappresentativo dell'attività svolta. Nel caso in cui i settori siano più di uno, indicarli in ordine decrescente di importanza. Non è più richiesto indicare il peso di ciascuna attività.

La lista dei codici Ateco è disponibile al link <http://www.istat.it/it/strumenti/definizioni-e-classificazioni/ateco-2007>

NOME DEL CAMPO	Indicazioni per la compilazione
Attività 1	52.21.5
Attività 2	
Attività 3	
Attività 4	

ULTERIORI INFORMAZIONI SULLA PARTECIPATA

NOME DEL CAMPO	Indicazioni per la compilazione	
Società in house	<input type="text" value="no"/>	
Previsione nello statuto di limiti sul fatturato ⁽³⁾	<input type="text"/>	
Società contenuta nell'allegato A al D.Lgs. n. 175/2016	<input type="text" value="no"/>	
Società a partecipazione pubblica di diritto singolare (art.1, c. 4, lett. A) [#]	<input type="text" value="no"/>	
Riferimento normativo società di diritto singolare ⁽³⁾		
La partecipata svolge attività economiche protette da diritti speciali o esclusivi insieme con altre attività svolte in regime di mercato ^{##}	<input type="text" value="no"/>	
Riferimento legislativo, regolamentare o amministrativo con cui si concedono diritti speciali o esclusivi ⁽³⁾		
Società esclusa dall'applicazione dell'art. 4 con DPCM (art. 4, c. 9)	<input type="text" value="no"/>	
Società esclusa dall'applicazione dell'art. 4 con provvedimento del Presidente della Regione o delle Prov. Autonome (art. 4, c. 9)	<input type="text" value="no"/>	
Riferimento normativo atto esclusione ⁽⁴⁾		

(3) Compilare il campo solo se nel campo precedente è stato scelto "sì"

(4) Compilare il campo solo se in uno dei campi precedenti è stato scelto "sì"

[#] Per la nozione giuridica di "società a partecipazione pubblica di diritto singolare" di cui all'art. 1, comma 4, del TUSP, si veda l'orientamento della Struttura di monitoraggio disponibile sul sito del DT al seguente link:

http://www.dt.tesoro.it/export/sites/sitodt/modules/documenti_it/patrimonio_pubblico/patrimonio_pa/Orientamento_del_18_novembre_2019_xSocietx_a_partecipazione_pubblica_di_diritto_singolarex.pdf

^{##} Per la definizione di diritto esclusivo o speciale, si rinvia alle lettere III) e mmm) del comma 1 dell'art. 3 del D.Lgs. n. 50/2016 (Codice degli appalti). A titolo esemplificativo, non possono essere indicate come riferimento normativo le disposizioni del TUSP, considerato che nessuna di esse attribuisce un diritto esclusivo o speciale.

DATI DI BILANCIO PER LA VERIFICA TUSP

NOME DEL CAMPO	Anno 2019
Tipologia di attività svolta	Attività produttive di beni e servizi
Numero medio di dipendenti	4
Numero dei componenti dell'organo di amministrazione	2
Compenso dei componenti dell'organo di amministrazione	60.846
Numero dei componenti dell'organo di controllo	
Compenso dei componenti dell'organo di controllo	

NOME DEL CAMPO	2019	2018	2017	2016	2015
Approvazione bilancio	<input type="text" value="sì"/>	<input type="text" value="sì"/>	<input type="text" value="sì"/>	<input type="text" value="sì"/>	<input type="text" value="sì"/>
Risultato d'esercizio	11.084	2.413	19.277	6.403	- 71.908

ATTENZIONE: l'applicativo richiede la compilazione esclusivamente di una delle seguenti quattro sotto-sezioni di "DATI DI BILANCIO PER LA VERIFICA TUSP".

1. Attività produttive di beni e servizi o Distretti tecnologici

Compilare la seguente sotto-sezione se la "Tipologia di attività svolta" dalla partecipata è: "Attività produttive di beni e servizi" o "Attività di promozione e sviluppo di progetti di ricerca finanziati (Distretti tecnologici)".

NOME DEL CAMPO	2019	2018	2017
A1) Ricavi delle vendite e delle prestazioni	617.819	615.144	601.070
A5) Altri Ricavi e Proventi	41.087	61.177	36.843
di cui Contributi in conto esercizio	0	0	36.445

2. Attività di Holding

Compilare la seguente sotto-sezione se la "Tipologia di attività svolta" dalla partecipata è: "Attività consistenti nell'assunzione di partecipazioni in società esercenti attività diverse da quella creditizia e finanziaria (Holding)".

NOME DEL CAMPO	2019	2018	2017
A1) Ricavi delle vendite e delle prestazioni			
A5) Altri Ricavi e Proventi			
di cui Contributi in conto esercizio			
C15) Proventi da partecipazioni			
C16) Altri proventi finanziari			
C17 bis) Utili e perdite su cambi			
D18 a) Rettifiche di valore di attività finanziarie - Rivalutazioni di partecipazioni			

3. Attività bancarie e finanziarie

Compilare la seguente sotto-sezione se la "Tipologia di attività svolta" dalla partecipata è: "Attività bancarie e finanziarie".

NOME DEL CAMPO	2019	2018	2017
Interessi attivi e proventi assimilati			
Commissioni attive			

4. Attività assicurative

Compilare la seguente sotto-sezione se la "Tipologia di attività svolta" dalla partecipata è: "Attività assicurative".

NOME DEL CAMPO	2019	2018	2017
I.1 Conto Tecnico dei rami danni - Premi di competenza, al netto delle cessioni in riassicurazione			
I.3 Conto Tecnico dei rami danni - Altri proventi tecnici, al netto delle cessioni in riassicurazione			
II.1 Conto Tecnico dei rami vita - Premi dell'esercizio, al netto delle cessioni in riassicurazione			
II.4 Conto Tecnico dei rami vita - Altri proventi tecnici, al netto delle cessioni in riassicurazione			

QUOTA DI POSSESSO (quota diretta e/o indiretta)

NOME DEL CAMPO	Indicazioni per la compilazione	
Tipologia di Partecipazione	Partecipazione indiretta	
Quota diretta ⁽⁵⁾	14,43%	
Codice Fiscale Tramite ⁽⁶⁾	03176620544	
Denominazione Tramite (organismo) ⁽⁶⁾	Umbria TPL e Mobilità Spa	
Quota detenuta dalla Tramite nella società ⁽⁷⁾	50,00%	

(5) Se la partecipazione è diretta o sia diretta che indiretta, inserire la quota detenuta direttamente dall'Amministrazione nella società.

(6) Compilare se per "Tipologia di Partecipazione" è stato indicato "Partecipazione Indiretta" o "Partecipazione diretta e indiretta". Inserire CF e denominazione dell'ultima tramite attraverso la quale la società è indirettamente partecipata dall'Amministrazione.

(7) Inserire la quota di partecipazione che la "tramite" detiene nella società.

QUOTA DI POSSESSO – TIPO DI CONTROLLO

NOME DEL CAMPO	Indicazioni per la compilazione	
Tipo di controllo	nessuno	

INFORMAZIONI ED ESITO PER LA RAZIONALIZZAZIONE

NOME DEL CAMPO	Indicazioni per la compilazione	
Partecipazione ancora detenuta alla data di adozione del provvedimento	Sì	
Società controllata da una quotata	No	
CF della società quotata controllante ⁽⁸⁾		
Denominazione della società quotata controllante ⁽⁸⁾		

(8) Compilare il campo solo se nel campo "Società controllata da una quotata" è stato scelto "sì".

Se la partecipazione non è più detenuta alla data di adozione del provvedimento non deve essere indicato l'esito della revisione periodica ma deve essere compilata la scheda in base alla tipologia della razionalizzazione realizzata.

La partecipata svolge un'attività di produzione di beni e servizi a favore dell'Amministrazione?	No	
Attività svolta dalla Partecipata	attività diversa dalle precedenti	
Descrizione dell'attività	Gestione di parcheggi pubblici	
Quota % di partecipazione detenuta dal soggetto privato ⁽⁹⁾		
Svolgimento di attività analoghe a quelle svolte da altre società (art.20, c.2 lett.c)	no	
Necessità di contenimento dei costi di funzionamento (art.20, c.2 lett.f)	no	
Necessità di aggregazione di società (art.20, c.2 lett.g)	no	
L'Amministrazione ha fissato, con proprio provvedimento, obiettivi specifici sui costi di funzionamento della partecipata? (art.19, c, 5) ⁽¹⁰⁾	no	
Esito della revisione periodica	razionalizzazione	
Modalità (razionalizzazione) ⁽¹¹⁾	cessione della partecipazione a titolo oneroso	
Termine previsto per la razionalizzazione ⁽¹¹⁾	31/12/2021	

NOME DEL CAMPO	Indicazioni per la compilazione
<p>Note*</p>	<p>Partecipazione detenuta in esito a procedura ad evidenza pubblica. Partecipazione da cedere. Sono in corso trattative per la cessione della partecipazione ad altri soci. Data prevedibile di cessione entro il 2021.</p> <p>A seguito del confronto con l'altro Socio Obert Costruzioni, lo stesso ha rappresentato l'attuale indisponibilità all'acquisizione della partecipazione detenuta da Umbria Tpl e Mobilità S.p.A. Trattandosi di società di scopo costituita a seguito di procedura ad evidenza pubblica, la società Umbria Tpl e Mobilità spa procederà, compatibilmente con i vincoli autorizzativi e procedurali a ciò connessi, ad attivare l'iter di cessione nei tempi previsti.</p>

⁽⁹⁾ Compilare il campo se "Attività svolta dalla Partecipata" precedentemente selezionata è "realizzazione e gestione di opera pubblica ovvero organizzazione e gestione di servizio di interesse generale tramite PPP (Art.4, c.2, lett.c)".

(10) Compilare il campo se "Tipo di controllo" è stato selezionato elemento diverso da "nessuno".

(11) Campo obbligatorio se per "Esito della revisione periodica" è stato selezionato "Razionalizzazione".

* Campo con compilazione facoltativa.

DATI ANAGRAFICI DELLA PARTECIPATA

NOME DEL CAMPO	Indicazioni per la compilazione
Codice Fiscale	02744430543
Denominazione	FOLIGNO PARCHEGGI S.R.L.
Data di costituzione della partecipata	2004
Forma giuridica	Società a responsabilità limitata
Tipo di fondazione	
Altra forma giuridica	
Stato di attività della partecipata	attiva
Data di inizio della procedura ⁽¹⁾	
Società con azioni quotate in mercati regolamentati ⁽²⁾	no
Società che ha emesso strumenti finanziari quotati in mercati regolamentati (ex TUSP) ⁽²⁾	no
La società è un GAL ⁽²⁾	no

(1) Compilare solo se nel campo “stato di attività della partecipata” è stato indicato che sono in corso procedure di liquidazione volontaria o scioglimento oppure procedure concorsuali.

(2) Nell’applicativo le società emittenti azioni o strumenti finanziari in mercati regolamentati e i Gruppi di Azione Locale (GAL) sono individuati mediante elenchi ufficiali.

SEDE LEGALE DELLA PARTECIPATA

NOME DEL CAMPO	Indicazioni per la compilazione
Stato	Italia
Provincia	Perugia
Comune	Spoletto (PG)
CAP*	
Indirizzo*	
Telefono*	
FAX*	
Email*	foligno.parcheggi@pec.it

*campo con compilazione facoltativa

SETTORE DI ATTIVITÀ DELLA PARTECIPATA

Indicare il settore ATECO rappresentativo dell’attività svolta. Nel caso in cui i settori siano più di uno, indicarli in ordine decrescente di importanza. Non è più richiesto indicare il peso di ciascuna attività.

La lista dei codici Ateco è disponibile al link <http://www.istat.it/it/strumenti/definizioni-e-classificazioni/ateco-2007>

NOME DEL CAMPO	Indicazioni per la compilazione
Attività 1	52.21.5
Attività 2	
Attività 3	
Attività 4	

ULTERIORI INFORMAZIONI SULLA PARTECIPATA

NOME DEL CAMPO	Indicazioni per la compilazione	
Società in house	<input type="text" value="no"/>	
Previsione nello statuto di limiti sul fatturato ⁽³⁾	<input type="text"/>	
Società contenuta nell'allegato A al D.Lgs. n. 175/2016	<input type="text" value="no"/>	
Società a partecipazione pubblica di diritto singolare (art.1, c. 4, lett. A) [#]	<input type="text" value="no"/>	
Riferimento normativo società di diritto singolare ⁽³⁾		
La partecipata svolge attività economiche protette da diritti speciali o esclusivi insieme con altre attività svolte in regime di mercato ^{##}	<input type="text" value="no"/>	
Riferimento legislativo, regolamentare o amministrativo con cui si concedono diritti speciali o esclusivi ⁽³⁾		
Società esclusa dall'applicazione dell'art. 4 con DPCM (art. 4, c. 9)	<input type="text" value="no"/>	
Società esclusa dall'applicazione dell'art. 4 con provvedimento del Presidente della Regione o delle Prov. Autonome (art. 4, c. 9)	<input type="text" value="no"/>	
Riferimento normativo atto esclusione ⁽⁴⁾		

(3) Compilare il campo solo se nel campo precedente è stato scelto "sì"

(4) Compilare il campo solo se in uno dei campi precedenti è stato scelto "sì"

[#] Per la nozione giuridica di "società a partecipazione pubblica di diritto singolare" di cui all'art. 1, comma 4, del TUSP, si veda l'orientamento della Struttura di monitoraggio disponibile sul sito del DT al seguente link:

http://www.dt.tesoro.it/export/sites/sitodt/modules/documenti_it/patrimonio_pubblico/patrimonio_pa/Orientamento_del_18_novembre_2019_xSocietx_a_partecipazione_pubblica_di_diritto_singolarex.pdf

^{##} Per la definizione di diritto esclusivo o speciale, si rinvia alle lettere III) e mmm) del comma 1 dell'art. 3 del D.Lgs. n. 50/2016 (Codice degli appalti). A titolo esemplificativo, non possono essere indicate come riferimento normativo le disposizioni del TUSP, considerato che nessuna di esse attribuisce un diritto esclusivo o speciale.

DATI DI BILANCIO PER LA VERIFICA TUSP

NOME DEL CAMPO	Anno 2019
Tipologia di attività svolta	Attività produttive di beni e servizi
Numero medio di dipendenti	0
Numero dei componenti dell'organo di amministrazione	3
Compenso dei componenti dell'organo di amministrazione	0
Numero dei componenti dell'organo di controllo	0
Compenso dei componenti dell'organo di controllo	0

NOME DEL CAMPO	2019	2018	2017	2016	2015
Approvazione bilancio	<input type="text" value="sì"/>	<input type="text" value="sì"/>	<input type="text" value="sì"/>	<input type="text" value="sì"/>	<input type="text" value="sì"/>
Risultato d'esercizio	- 3.936	- 14.954	-2.967	3.423	- 48.825

ATTENZIONE: l'applicativo richiede la compilazione esclusivamente di una delle seguenti quattro sotto-sezioni di "DATI DI BILANCIO PER LA VERIFICA TUSP".

1. Attività produttive di beni e servizi o Distretti tecnologici

Compilare la seguente sotto-sezione se la "Tipologia di attività svolta" dalla partecipata è: "Attività produttive di beni e servizi" o "Attività di promozione e sviluppo di progetti di ricerca finanziati (Distretti tecnologici)".

NOME DEL CAMPO	2019	2018	2017
A1) Ricavi delle vendite e delle prestazioni	238.733	254.006	237.490
A5) Altri Ricavi e Proventi	3.385	1.867	11
di cui Contributi in conto esercizio	0	0	0

2. Attività di Holding

Compilare la seguente sotto-sezione se la "Tipologia di attività svolta" dalla partecipata è: "Attività consistenti nell'assunzione di partecipazioni in società esercenti attività diverse da quella creditizia e finanziaria (Holding)".

NOME DEL CAMPO	2019	2018	2017
A1) Ricavi delle vendite e delle prestazioni			
A5) Altri Ricavi e Proventi			
di cui Contributi in conto esercizio			
C15) Proventi da partecipazioni			
C16) Altri proventi finanziari			
C17 bis) Utili e perdite su cambi			
D18 a) Rettifiche di valore di attività finanziarie - Rivalutazioni di partecipazioni			

3. Attività bancarie e finanziarie

Compilare la seguente sotto-sezione se la "Tipologia di attività svolta" dalla partecipata è: "Attività bancarie e finanziarie".

NOME DEL CAMPO	2019	2018	2017
Interessi attivi e proventi assimilati			
Commissioni attive			

4. Attività assicurative

Compilare la seguente sotto-sezione se la "Tipologia di attività svolta" dalla partecipata è: "Attività assicurative".

NOME DEL CAMPO	2019	2018	2017
I.1 Conto Tecnico dei rami danni - Premi di competenza, al netto delle cessioni in riassicurazione			
I.3 Conto Tecnico dei rami danni - Altri proventi tecnici, al netto delle cessioni in riassicurazione			
II.1 Conto Tecnico dei rami vita - Premi dell'esercizio, al netto delle cessioni in riassicurazione			
II.4 Conto Tecnico dei rami vita - Altri proventi tecnici, al netto delle cessioni in riassicurazione			

QUOTA DI POSSESSO (quota diretta e/o indiretta)

NOME DEL CAMPO	Indicazioni per la compilazione	
Tipologia di Partecipazione	Partecipazione indiretta	
Quota diretta ⁽⁵⁾	13,56%	
Codice Fiscale Tramite ⁽⁶⁾	03176620544	
Denominazione Tramite (organismo) ⁽⁶⁾	Umbria TPL e Mobilità Spa	
Quota detenuta dalla Tramite nella società ⁽⁷⁾	47,01%	

(5) Se la partecipazione è diretta o sia diretta che indiretta, inserire la quota detenuta direttamente dall'Amministrazione nella società.

(6) Compilare se per "Tipologia di Partecipazione" è stato indicato "Partecipazione Indiretta" o "Partecipazione diretta e indiretta". Inserire CF e denominazione dell'ultima tramite attraverso la quale la società è indirettamente partecipata dall'Amministrazione.

(7) Inserire la quota di partecipazione che la "tramite" detiene nella società.

QUOTA DI POSSESSO – TIPO DI CONTROLLO

NOME DEL CAMPO	Indicazioni per la compilazione	
Tipo di controllo	nessuno	

INFORMAZIONI ED ESITO PER LA RAZIONALIZZAZIONE

NOME DEL CAMPO	Indicazioni per la compilazione	
Partecipazione ancora detenuta alla data di adozione del provvedimento	Sì	
Società controllata da una quotata	No	
CF della società quotata controllante ⁽⁸⁾		
Denominazione della società quotata controllante ⁽⁸⁾		

(8) Compilare il campo solo se nel campo "Società controllata da una quotata" è stato scelto "sì".

Se la partecipazione non è più detenuta alla data di adozione del provvedimento non deve essere indicato l'esito della revisione periodica ma deve essere compilata la scheda in base alla tipologia della razionalizzazione realizzata.

La partecipata svolge un'attività di produzione di beni e servizi a favore dell'Amministrazione?	No	
Attività svolta dalla Partecipata	attività diversa dalle precedenti	
Descrizione dell'attività	Progettazione, realizzazione e gestione di parcheggi per autoveicoli.	
Quota % di partecipazione detenuta dal soggetto privato ⁽⁹⁾		
Svolgimento di attività analoghe a quelle svolte da altre società (art.20, c.2 lett.c)	no	
Necessità di contenimento dei costi di funzionamento (art.20, c.2 lett.f)	no	
Necessità di aggregazione di società (art.20, c.2 lett.g)	no	
L'Amministrazione ha fissato, con proprio provvedimento, obiettivi specifici sui costi di funzionamento della partecipata? (art.19, c, 5) ⁽¹⁰⁾	no	
Esito della revisione periodica	razionalizzazione	
Modalità (razionalizzazione) ⁽¹¹⁾	cessione della partecipazione a titolo oneroso	
Termine previsto per la razionalizzazione ⁽¹¹⁾	31/12/2021	

NOME DEL CAMPO	Indicazioni per la compilazione
Note*	<p>Società per la progettazione, realizzazione e gestione di parcheggi per autoveicoli. Partecipazione detenuta in esito a procedura ad evidenza pubblica. Partecipazione da cedere. Sono in corso trattative per la cessione della partecipazione ad altri soci. Data prevedibile di cessione entro il 2021</p> <p>A seguito del confronto tra i soci è stata rappresentata l'attuale indisponibilità all'acquisizione della partecipazione detenuta da umbria TPL e Mobilità spa. Trattandosi di società di scopo costituita a seguito di procedura ad evidenza pubblica, la società tramite procederà compatibilmente con i vincoli autorizzativi e procedurali a ciò connessi, ad attivare l'iter di cessione nei tempi previsti.</p>

(9) Compilare il campo se "Attività svolta dalla Partecipata" precedentemente selezionata è "realizzazione e gestione di opera pubblica ovvero organizzazione e gestione di servizio di interesse generale tramite PPP (Art.4, c.2, lett.c)".

(10) Compilare il campo se "Tipo di controllo" è stato selezionato elemento diverso da "nessuno".

(11) Campo obbligatorio se per "Esito della revisione periodica" è stato selezionato "Razionalizzazione".

* Campo con compilazione facoltativa.

DATI ANAGRAFICI DELLA PARTECIPATA

NOME DEL CAMPO	Indicazioni per la compilazione
Codice Fiscale	00185370541
Denominazione	SOCIETA'IMMOBILIARE PARCHEGGI AUTO*S.I.P.A.
Data di costituzione della partecipata	1963
Forma giuridica	Società per azioni
Tipo di fondazione	
Altra forma giuridica	
Stato di attività della partecipata	attiva
Data di inizio della procedura ⁽¹⁾	
Società con azioni quotate in mercati regolamentati ⁽²⁾	no
Società che ha emesso strumenti finanziari quotati in mercati regolamentati (ex TUSP) ⁽²⁾	no
La società è un GAL ⁽²⁾	no

(1) Compilare solo se nel campo “stato di attività della partecipata” è stato indicato che sono in corso procedure di liquidazione volontaria o scioglimento oppure procedure concorsuali.

(2) Nell’applicativo le società emittenti azioni o strumenti finanziari in mercati regolamentati e i Gruppi di Azione Locale (GAL) sono individuati mediante elenchi ufficiali.

SEDE LEGALE DELLA PARTECIPATA

NOME DEL CAMPO	Indicazioni per la compilazione
Stato	Italia
Provincia	Perugia
Comune	Perugia
CAP*	
Indirizzo*	
Telefono*	
FAX*	
Email*	info@pec.sipaonline.it

*campo con compilazione facoltativa

SETTORE DI ATTIVITÀ DELLA PARTECIPATA

Indicare il settore ATECO rappresentativo dell’attività svolta. Nel caso in cui i settori siano più di uno, indicarli in ordine decrescente di importanza. Non è più richiesto indicare il peso di ciascuna attività.

La lista dei codici Ateco è disponibile al link <http://www.istat.it/it/strumenti/definizioni-e-classificazioni/ateco-2007>

NOME DEL CAMPO	Indicazioni per la compilazione
Attività 1	52.21.5
Attività 2	
Attività 3	
Attività 4	

ULTERIORI INFORMAZIONI SULLA PARTECIPATA

NOME DEL CAMPO	Indicazioni per la compilazione	
Società in house	<input type="text" value="no"/>	
Previsione nello statuto di limiti sul fatturato ⁽³⁾	<input type="text"/>	
Società contenuta nell'allegato A al D.Lgs. n. 175/2016	<input type="text" value="no"/>	
Società a partecipazione pubblica di diritto singolare (art.1, c. 4, lett. A) [#]	<input type="text" value="no"/>	
Riferimento normativo società di diritto singolare ⁽³⁾		
La partecipata svolge attività economiche protette da diritti speciali o esclusivi insieme con altre attività svolte in regime di mercato ^{##}	<input type="text" value="no"/>	
Riferimento legislativo, regolamentare o amministrativo con cui si concedono diritti speciali o esclusivi ⁽³⁾		
Società esclusa dall'applicazione dell'art. 4 con DPCM (art. 4, c. 9)	<input type="text" value="no"/>	
Società esclusa dall'applicazione dell'art. 4 con provvedimento del Presidente della Regione o delle Prov. Autonome (art. 4, c. 9)	<input type="text" value="no"/>	
Riferimento normativo atto esclusione ⁽⁴⁾		

(3) Compilare il campo solo se nel campo precedente è stato scelto "sì"

(4) Compilare il campo solo se in uno dei campi precedenti è stato scelto "sì"

[#] Per la nozione giuridica di "società a partecipazione pubblica di diritto singolare" di cui all'art. 1, comma 4, del TUSP, si veda l'orientamento della Struttura di monitoraggio disponibile sul sito del DT al seguente link:

http://www.dt.tesoro.it/export/sites/sitodt/modules/documenti_it/patrimonio_pubblico/patrimonio_pa/Orientamento_del_18_novembre_2019_xSocietx_a_partecipazione_pubblica_di_diritto_singolarex_.pdf

^{##} Per la definizione di diritto esclusivo o speciale, si rinvia alle lettere III) e mmm) del comma 1 dell'art. 3 del D.Lgs. n. 50/2016 (Codice degli appalti). A titolo esemplificativo, non possono essere indicate come riferimento normativo le disposizioni del TUSP, considerato che nessuna di esse attribuisce un diritto esclusivo o speciale.

DATI DI BILANCIO PER LA VERIFICA TUSP

NOME DEL CAMPO	Anno 2019
Tipologia di attività svolta	Attività produttive di beni e servizi
Numero medio di dipendenti	40
Numero dei componenti dell'organo di amministrazione	3
Compenso dei componenti dell'organo di amministrazione	70.000 (*)
Numero dei componenti dell'organo di controllo	3
Compenso dei componenti dell'organo di controllo	23.000

(*) si fa presente che i componenti del Consiglio di Amministrazione di Sipa hanno espressamente rinunciato ai compensi deliberati dall'Assemblea dei soci S.i.p.a. spa in favore della società Saba Italia spa.

NOME DEL CAMPO	2019	2018	2017	2016	2015
Approvazione bilancio	<input type="text" value="sì"/>	<input type="text" value="sì"/>	<input type="text" value="sì"/>	<input type="text" value="sì"/>	<input type="text" value="sì"/>
Risultato d'esercizio	1.414.203	1.162.985	1.139.931	1.044.260	996.193

ATTENZIONE: l'applicativo richiede la compilazione esclusivamente di una delle seguenti quattro sotto-sezioni di "DATI DI BILANCIO PER LA VERIFICA TUSP".

1. Attività produttive di beni e servizi o Distretti tecnologici

Compilare la seguente sotto-sezione se la "Tipologia di attività svolta" dalla partecipata è: "Attività produttive di beni e servizi" o "Attività di promozione e sviluppo di progetti di ricerca finanziati (Distretti tecnologici)".

NOME DEL CAMPO	2019	2018	2017
A1) Ricavi delle vendite e delle prestazioni	7.066.108	6.924.685	7.228.207
A5) Altri Ricavi e Proventi	890.516	1.017.716	589.724
di cui Contributi in conto esercizio	0	0	0

2. Attività di Holding

Compilare la seguente sotto-sezione se la "Tipologia di attività svolta" dalla partecipata è: "Attività consistenti nell'assunzione di partecipazioni in società esercenti attività diverse da quella creditizia e finanziaria (Holding)".

NOME DEL CAMPO	2019	2018	2017
A1) Ricavi delle vendite e delle prestazioni			
A5) Altri Ricavi e Proventi			
di cui Contributi in conto esercizio			
C15) Proventi da partecipazioni			
C16) Altri proventi finanziari			
C17 bis) Utili e perdite su cambi			
D18 a) Rettifiche di valore di attività finanziarie - Rivalutazioni di partecipazioni			

3. Attività bancarie e finanziarie

Compilare la seguente sotto-sezione se la "Tipologia di attività svolta" dalla partecipata è: "Attività bancarie e finanziarie".

NOME DEL CAMPO	2019	2018	2017
Interessi attivi e proventi assimilati			
Commissioni attive			

4. Attività assicurative

Compilare la seguente sotto-sezione se la "Tipologia di attività svolta" dalla partecipata è: "Attività assicurative".

NOME DEL CAMPO	2019	2018	2017
I.1 Conto Tecnico dei rami danni - Premi di competenza, al netto delle cessioni in riassicurazione			
I.3 Conto Tecnico dei rami danni - Altri proventi tecnici, al netto delle cessioni in riassicurazione			
II.1 Conto Tecnico dei rami vita - Premi dell'esercizio, al netto delle cessioni in riassicurazione			
II.4 Conto Tecnico dei rami vita - Altri proventi tecnici, al netto delle cessioni in riassicurazione			

QUOTA DI POSSESSO (quota diretta e/o indiretta)

NOME DEL CAMPO	Indicazioni per la compilazione
Tipologia di Partecipazione	Partecipazione indiretta
Quota diretta ⁽⁵⁾	6,49%
Codice Fiscale Tramite ⁽⁶⁾	03176620544
Denominazione Tramite (organismo) ⁽⁶⁾	Umbria TPL e Mobilità Spa
Quota detenuta dalla Tramite nella società ⁽⁷⁾	22,48%

(5) Se la partecipazione è diretta o sia diretta che indiretta, inserire la quota detenuta direttamente dall'Amministrazione nella società.

(6) Compilare se per "Tipologia di Partecipazione" è stato indicato "Partecipazione Indiretta" o "Partecipazione diretta e indiretta". Inserire CF e denominazione dell'ultima tramite attraverso la quale la società è indirettamente partecipata dall'Amministrazione.

(7) Inserire la quota di partecipazione che la "tramite" detiene nella società.

QUOTA DI POSSESSO – TIPO DI CONTROLLO

NOME DEL CAMPO	Indicazioni per la compilazione
Tipo di controllo	nessuno

INFORMAZIONI ED ESITO PER LA RAZIONALIZZAZIONE

NOME DEL CAMPO	Indicazioni per la compilazione
Partecipazione ancora detenuta alla data di adozione del provvedimento	Sì
Società controllata da una quotata	No
CF della società quotata controllante ⁽⁸⁾	
Denominazione della società quotata controllante ⁽⁸⁾	

(8) Compilare il campo solo se nel campo "Società controllata da una quotata" è stato scelto "sì".

Se la partecipazione non è più detenuta alla data di adozione del provvedimento non deve essere indicato l'esito della revisione periodica ma deve essere compilata la scheda in base alla tipologia della razionalizzazione realizzata.

La partecipata svolge un'attività di produzione di beni e servizi a favore dell'Amministrazione?	No
Attività svolta dalla Partecipata	attività diversa dalle precedenti
Descrizione dell'attività	Progettazione, costruzione, manutenzione e gestione di autoparcheggi e di servizi e impianti complementari
Quota % di partecipazione detenuta dal soggetto privato ⁽⁹⁾	
Svolgimento di attività analoghe a quelle svolte da altre società (art.20, c.2 lett.c)	no
Necessità di contenimento dei costi di funzionamento (art.20, c.2 lett.f)	no
Necessità di aggregazione di società (art.20, c.2 lett.g)	no
L'Amministrazione ha fissato, con proprio provvedimento, obiettivi specifici sui costi di funzionamento della partecipata? (art.19, c, 5) ⁽¹⁰⁾	no
Esito della revisione periodica	razionalizzazione
Modalità (razionalizzazione) ⁽¹¹⁾	cessione della partecipazione a titolo oneroso
Termine previsto per la razionalizzazione ⁽¹¹⁾	31/12/2022

NOME DEL CAMPO	Indicazioni per la compilazione
Note*	La partecipazione è stata acquisita da UTPLM Spa a titolo oneroso dal Comune di Perugia. Dal 13.12.2013 l'intero pacchetto azionario è stato concesso in pegno a favore della Provincia di Perugia a garanzia del prestito, del valore iniziale di euro 3.600.000,00, concesso dall'Ente medesimo alla Società partecipata. E' intenzione della Provincia e della Società UTPLM Spa cedere, tramite procedura ad evidenza pubblica, la partecipazione azionaria in SIPA Spa; il ricavato verrà portato a riduzione/estinzione del prestito. Tale azione, prevista nel Piano di ristrutturazione del debito ex art. 182 bis della L.F. verrà portata a termine entro il 2022 come stimato.

(9) Compilare il campo se "Attività svolta dalla Partecipata" precedentemente selezionata è "realizzazione e gestione di opera pubblica ovvero organizzazione e gestione di servizio di interesse generale tramite PPP (Art.4, c.2, lett.c)".

(10) Compilare il campo se "Tipo di controllo" è stato selezionato elemento diverso da "nessuno".

(11) Campo obbligatorio se per "Esito della revisione periodica" è stato selezionato "Razionalizzazione".

* Campo con compilazione facoltativa.

DATI ANAGRAFICI DELLA PARTECIPATA

NOME DEL CAMPO	Indicazioni per la compilazione
Codice Fiscale	04944131004
Denominazione	TIBURTINA BUS S.R.L., IN SIGLA, TI.BUS SRL
Data di costituzione della partecipata	1995
Forma giuridica	Società a responsabilità limitata
Tipo di fondazione	
Altra forma giuridica	
Stato di attività della partecipata	attiva
Data di inizio della procedura ⁽¹⁾	
Società con azioni quotate in mercati regolamentati ⁽²⁾	no
Società che ha emesso strumenti finanziari quotati in mercati regolamentati (ex TUSP) ⁽²⁾	no
La società è un GAL ⁽²⁾	no

(1) Compilare solo se nel campo “stato di attività della partecipata” è stato indicato che sono in corso procedure di liquidazione volontaria o scioglimento oppure procedure concorsuali.

(2) Nell’applicativo le società emittenti azioni o strumenti finanziari in mercati regolamentati e i Gruppi di Azione Locale (GAL) sono individuati mediante elenchi ufficiali.

SEDE LEGALE DELLA PARTECIPATA

NOME DEL CAMPO	Indicazioni per la compilazione
Stato	Italia
Provincia	Roma
Comune	Roma (RM)
CAP*	
Indirizzo*	
Telefono*	
FAX*	
Email*	tibussrl@legalmail.it

*campo con compilazione facoltativa

SETTORE DI ATTIVITÀ DELLA PARTECIPATA

Indicare il settore ATECO rappresentativo dell’attività svolta. Nel caso in cui i settori siano più di uno, indicarli in ordine decrescente di importanza. Non è più richiesto indicare il peso di ciascuna attività.

La lista dei codici Ateco è disponibile al link <http://www.istat.it/it/strumenti/definizioni-e-classificazioni/ateco-2007>

NOME DEL CAMPO	Indicazioni per la compilazione
Attività 1	52.21.3
Attività 2	
Attività 3	
Attività 4	

ULTERIORI INFORMAZIONI SULLA PARTECIPATA

NOME DEL CAMPO	Indicazioni per la compilazione	
Società in house	<input type="text" value="no"/>	
Previsione nello statuto di limiti sul fatturato ⁽³⁾	<input type="text"/>	
Società contenuta nell'allegato A al D.Lgs. n. 175/2016	<input type="text" value="no"/>	
Società a partecipazione pubblica di diritto singolare (art.1, c. 4, lett. A) #	<input type="text" value="no"/>	
Riferimento normativo società di diritto singolare ⁽³⁾		
La partecipata svolge attività economiche protette da diritti speciali o esclusivi insieme con altre attività svolte in regime di mercato ##	<input type="text" value="no"/>	
Riferimento legislativo, regolamentare o amministrativo con cui si concedono diritti speciali o esclusivi ⁽³⁾		
Società esclusa dall'applicazione dell'art. 4 con DPCM (art. 4, c. 9)	<input type="text" value="no"/>	
Società esclusa dall'applicazione dell'art. 4 con provvedimento del Presidente della Regione o delle Prov. Autonome (art. 4, c. 9)	<input type="text" value="no"/>	
Riferimento normativo atto esclusione ⁽⁴⁾		

(3) Compilare il campo solo se nel campo precedente è stato scelto "sì"

(4) Compilare il campo solo se in uno dei campi precedenti è stato scelto "sì"

Per la nozione giuridica di "società a partecipazione pubblica di diritto singolare" di cui all'art. 1, comma 4, del TUSP, si veda l'orientamento della Struttura di monitoraggio disponibile sul sito del DT al seguente link:

http://www.dt.tesoro.it/export/sites/sitodt/modules/documenti_it/patrimonio_pubblico/patrimonio_pa/Orientamento_del_18_novembre_2019_xSocietx_a_partecipazione_pubblica_di_diritto_singolarex_.pdf

Per la definizione di diritto esclusivo o speciale, si rinvia alle lettere III) e mmm) del comma 1 dell'art. 3 del D.Lgs. n. 50/2016 (Codice degli appalti). A titolo esemplificativo, non possono essere indicate come riferimento normativo le disposizioni del TUSP, considerato che nessuna di esse attribuisce un diritto esclusivo o speciale.

DATI DI BILANCIO PER LA VERIFICA TUSP

NOME DEL CAMPO	Anno 2019	
Tipologia di attività svolta	Attività produttive di beni e servizi	
Numero medio di dipendenti	1	
Numero dei componenti dell'organo di amministrazione	7	
Compenso dei componenti dell'organo di amministrazione	110.543	
Numero dei componenti dell'organo di controllo	3	
Compenso dei componenti dell'organo di controllo	43.735	

NOME DEL CAMPO	2019	2018	2017	2016	2015
Approvazione bilancio	<input type="text" value="sì"/>	<input type="text" value="sì"/>	<input type="text" value="sì"/>	<input type="text" value="sì"/>	<input type="text" value="sì"/>
Risultato d'esercizio	46.781	12.100	258.698	184.269	126.516

ATTENZIONE: l'applicativo richiede la compilazione esclusivamente di una delle seguenti quattro sotto-sezioni di "DATI DI BILANCIO PER LA VERIFICA TUSP".

1. Attività produttive di beni e servizi o Distretti tecnologici

Compilare la seguente sotto-sezione se la "Tipologia di attività svolta" dalla partecipata è: "Attività produttive di beni e servizi" o "Attività di promozione e sviluppo di progetti di ricerca finanziati (Distretti tecnologici)".

NOME DEL CAMPO	2019	2018	2017
A1) Ricavi delle vendite e delle prestazioni	1.457.576	1.605.405	1.603.480
A5) Altri Ricavi e Proventi	15.251	11.170	7.746
di cui Contributi in conto esercizio	0	0	0

2. Attività di Holding

Compilare la seguente sotto-sezione se la "Tipologia di attività svolta" dalla partecipata è: "Attività consistenti nell'assunzione di partecipazioni in società esercenti attività diverse da quella creditizia e finanziaria (Holding)".

NOME DEL CAMPO	2019	2018	2017
A1) Ricavi delle vendite e delle prestazioni			
A5) Altri Ricavi e Proventi			
di cui Contributi in conto esercizio			
C15) Proventi da partecipazioni			
C16) Altri proventi finanziari			
C17 bis) Utili e perdite su cambi			
D18 a) Rettifiche di valore di attività finanziarie - Rivalutazioni di partecipazioni			

3. Attività bancarie e finanziarie

Compilare la seguente sotto-sezione se la "Tipologia di attività svolta" dalla partecipata è: "Attività bancarie e finanziarie".

NOME DEL CAMPO	2019	2018	2017
Interessi attivi e proventi assimilati			
Commissioni attive			

4. Attività assicurative

Compilare la seguente sotto-sezione se la "Tipologia di attività svolta" dalla partecipata è: "Attività assicurative".

NOME DEL CAMPO	2019	2018	2017
I.1 Conto Tecnico dei rami danni - Premi di competenza, al netto delle cessioni in riassicurazione			
I.3 Conto Tecnico dei rami danni - Altri proventi tecnici, al netto delle cessioni in riassicurazione			
II.1 Conto Tecnico dei rami vita - Premi dell'esercizio, al netto delle cessioni in riassicurazione			
II.4 Conto Tecnico dei rami vita - Altri proventi tecnici, al netto delle cessioni in riassicurazione			

QUOTA DI POSSESSO (quota diretta e/o indiretta)

NOME DEL CAMPO	Indicazioni per la compilazione
Tipologia di Partecipazione	Partecipazione indiretta
Quota diretta ⁽⁵⁾	2,26%
Codice Fiscale Tramite ⁽⁶⁾	03176620544
Denominazione Tramite (organismo) ⁽⁶⁾	Umbria TPL e Mobilità Spa
Quota detenuta dalla Tramite nella società ⁽⁷⁾	7,83%

(5) Se la partecipazione è diretta o sia diretta che indiretta, inserire la quota detenuta direttamente dall'Amministrazione nella società.

(6) Compilare se per "Tipologia di Partecipazione" è stato indicato "Partecipazione Indiretta" o "Partecipazione diretta e indiretta". Inserire CF e denominazione dell'ultima tramite attraverso la quale la società è indirettamente partecipata dall'Amministrazione.

(7) Inserire la quota di partecipazione che la "tramite" detiene nella società.

QUOTA DI POSSESSO – TIPO DI CONTROLLO

NOME DEL CAMPO	Indicazioni per la compilazione
Tipo di controllo	nessuno

INFORMAZIONI ED ESITO PER LA RAZIONALIZZAZIONE

NOME DEL CAMPO	Indicazioni per la compilazione
Partecipazione ancora detenuta alla data di adozione del provvedimento	Sì
Società controllata da una quotata	No
CF della società quotata controllante ⁽⁸⁾	
Denominazione della società quotata controllante ⁽⁸⁾	

(8) Compilare il campo solo se nel campo "Società controllata da una quotata" è stato scelto "sì".

Se la partecipazione non è più detenuta alla data di adozione del provvedimento non deve essere indicato l'esito della revisione periodica ma deve essere compilata la scheda in base alla tipologia della razionalizzazione realizzata.

La partecipata svolge un'attività di produzione di beni e servizi a favore dell'Amministrazione?	No
Attività svolta dalla Partecipata	attività diversa dalle precedenti
Descrizione dell'attività	Gestione in modo diretto e indiretto di aree e di immobili, e dei relativi servizi accessori.
Quota % di partecipazione detenuta dal soggetto privato ⁽⁹⁾	
Svolgimento di attività analoghe a quelle svolte da altre società (art.20, c.2 lett.c)	no
Necessità di contenimento dei costi di funzionamento (art.20, c.2 lett.f)	no
Necessità di aggregazione di società (art.20, c.2 lett.g)	no
L'Amministrazione ha fissato, con proprio provvedimento, obiettivi specifici sui costi di funzionamento della partecipata? (art.19, c, 5) ⁽¹⁰⁾	no
Esito della revisione periodica	razionalizzazione
Modalità (razionalizzazione) ⁽¹¹⁾	cessione della partecipazione a titolo oneroso
Termine previsto per la razionalizzazione ⁽¹¹⁾	31/12/2021
Note*	Si confermano le tempistiche previste e cioè è previsto quale termine congruo per la conclusione della procedura di alienazione la data del 31.12.2021 .

(9) Compilare il campo se "Attività svolta dalla Partecipata" precedentemente selezionata è "realizzazione e gestione di opera pubblica ovvero organizzazione e gestione di servizio di interesse generale tramite PPP (Art.4, c.2, lett.c)".

(10) Compilare il campo se "Tipo di controllo" è stato selezionato elemento diverso da "nessuno".

(11) Campo obbligatorio se per "Esito della revisione periodica" è stato selezionato "Razionalizzazione".

*Campo con compilazione facoltativa.

DATI ANAGRAFICI DELLA PARTECIPATA

NOME DEL CAMPO	Indicazioni per la compilazione
Codice Fiscale	01222260117
Denominazione	ATC ESERCIZIO SPA
Data di costituzione della partecipata	2005
Forma giuridica	Società per azioni
Tipo di fondazione	
Altra forma giuridica	
Stato di attività della partecipata	attiva
Data di inizio della procedura ⁽¹⁾	
Società con azioni quotate in mercati regolamentati ⁽²⁾	no
Società che ha emesso strumenti finanziari quotati in mercati regolamentati (ex TUSP) ⁽²⁾	no
La società è un GAL ⁽²⁾	no

(1) Compilare solo se nel campo “stato di attività della partecipata” è stato indicato che sono in corso procedure di liquidazione volontaria o scioglimento oppure procedure concorsuali.

(2) Nell’applicativo le società emittenti azioni o strumenti finanziari in mercati regolamentati e i Gruppi di Azione Locale (GAL) sono individuati mediante elenchi ufficiali.

SEDE LEGALE DELLA PARTECIPATA

NOME DEL CAMPO	Indicazioni per la compilazione
Stato	Italia
Provincia	La Spezia
Comune	La Spezia (SP)
CAP*	
Indirizzo*	
Telefono*	
FAX*	
Email*	atceserciziospa@legalmail.it

*campo con compilazione facoltativa

SETTORE DI ATTIVITÀ DELLA PARTECIPATA

Indicare il settore ATECO rappresentativo dell’attività svolta. Nel caso in cui i settori siano più di uno, indicarli in ordine decrescente di importanza. Non è più richiesto indicare il peso di ciascuna attività.

La lista dei codici Ateco è disponibile al link <http://www.istat.it/it/strumenti/definizioni-e-classificazioni/ateco-2007>

NOME DEL CAMPO	Indicazioni per la compilazione
Attività 1	49.3
Attività 2	
Attività 3	
Attività 4	

ULTERIORI INFORMAZIONI SULLA PARTECIPATA

NOME DEL CAMPO	Indicazioni per la compilazione	
Società in house	<input type="text" value="no"/>	
Previsione nello statuto di limiti sul fatturato ⁽³⁾	<input type="text"/>	
Società contenuta nell'allegato A al D.Lgs. n. 175/2016	<input type="text" value="no"/>	
Società a partecipazione pubblica di diritto singolare (art.1, c. 4, lett. A) [#]	<input type="text" value="no"/>	
Riferimento normativo società di diritto singolare ⁽³⁾		
La partecipata svolge attività economiche protette da diritti speciali o esclusivi insieme con altre attività svolte in regime di mercato ^{##}	<input type="text" value="no"/>	
Riferimento legislativo, regolamentare o amministrativo con cui si concedono diritti speciali o esclusivi ⁽³⁾		
Società esclusa dall'applicazione dell'art. 4 con DPCM (art. 4, c. 9)	<input type="text" value="no"/>	
Società esclusa dall'applicazione dell'art. 4 con provvedimento del Presidente della Regione o delle Prov. Autonome (art. 4, c. 9)	<input type="text" value="no"/>	
Riferimento normativo atto esclusione ⁽⁴⁾		

(3) Compilare il campo solo se nel campo precedente è stato scelto "sì"

(4) Compilare il campo solo se in uno dei campi precedenti è stato scelto "sì"

[#] Per la nozione giuridica di "società a partecipazione pubblica di diritto singolare" di cui all'art. 1, comma 4, del TUSP, si veda l'orientamento della Struttura di monitoraggio disponibile sul sito del DT al seguente link:

http://www.dt.tesoro.it/export/sites/sitodt/modules/documenti_it/patrimonio_pubblico/patrimonio_pa/Orientamento_del_18_novembre_2019_xSocietx_a_partecipazione_pubblica_di_diritto_singolarex_.pdf

^{##} Per la definizione di diritto esclusivo o speciale, si rinvia alle lettere III) e mmm) del comma 1 dell'art. 3 del D.Lgs. n. 50/2016 (Codice degli appalti). A titolo esemplificativo, non possono essere indicate come riferimento normativo le disposizioni del TUSP, considerato che nessuna di esse attribuisce un diritto esclusivo o speciale.

DATI DI BILANCIO PER LA VERIFICA TUSP

NOME DEL CAMPO	Anno 2019
Tipologia di attività svolta	Attività produttive di beni e servizi
Numero medio di dipendenti	416
Numero dei componenti dell'organo di amministrazione	3
Compenso dei componenti dell'organo di amministrazione	45.876
Numero dei componenti dell'organo di controllo	3
Compenso dei componenti dell'organo di controllo	25.480

NOME DEL CAMPO	2019	2018	2017	2016	2015
Approvazione bilancio	<input type="text" value="sì"/>	<input type="text" value="sì"/>	<input type="text" value="sì"/>	<input type="text" value="sì"/>	<input type="text" value="sì"/>
Risultato d'esercizio	132.176	351.274	462.500	1.266.577	2.165.742

ATTENZIONE: l'applicativo richiede la compilazione esclusivamente di una delle seguenti quattro sotto-sezioni di "DATI DI BILANCIO PER LA VERIFICA TUSP".

1. Attività produttive di beni e servizi o Distretti tecnologici

Compilare la seguente sotto-sezione se la "Tipologia di attività svolta" dalla partecipata è: "Attività produttive di beni e servizi" o "Attività di promozione e sviluppo di progetti di ricerca finanziati (Distretti tecnologici)".

NOME DEL CAMPO	2019	2018	2017
A1) Ricavi delle vendite e delle prestazioni	30.517.243	30.380.758	29.801.176
A5) Altri Ricavi e Proventi	4.115.048	4.658.667	4.542.413
di cui Contributi in conto esercizio	3.164.660	3.439.479	3.414.621

2. Attività di Holding

Compilare la seguente sotto-sezione se la "Tipologia di attività svolta" dalla partecipata è: "Attività consistenti nell'assunzione di partecipazioni in società esercenti attività diverse da quella creditizia e finanziaria (Holding)".

NOME DEL CAMPO	2019	2018	2017
A1) Ricavi delle vendite e delle prestazioni			
A5) Altri Ricavi e Proventi			
di cui Contributi in conto esercizio			
C15) Proventi da partecipazioni			
C16) Altri proventi finanziari			
C17 bis) Utili e perdite su cambi			
D18 a) Rettifiche di valore di attività finanziarie - Rivalutazioni di partecipazioni			

3. Attività bancarie e finanziarie

Compilare la seguente sotto-sezione se la "Tipologia di attività svolta" dalla partecipata è: "Attività bancarie e finanziarie".

NOME DEL CAMPO	2019	2018	2017
Interessi attivi e proventi assimilati			
Commissioni attive			

4. Attività assicurative

Compilare la seguente sotto-sezione se la "Tipologia di attività svolta" dalla partecipata è: "Attività assicurative".

NOME DEL CAMPO	2019	2018	2017
I.1 Conto Tecnico dei rami danni - Premi di competenza, al netto delle cessioni in riassicurazione			
I.3 Conto Tecnico dei rami danni - Altri proventi tecnici, al netto delle cessioni in riassicurazione			
II.1 Conto Tecnico dei rami vita - Premi dell'esercizio, al netto delle cessioni in riassicurazione			
II.4 Conto Tecnico dei rami vita - Altri proventi tecnici, al netto delle cessioni in riassicurazione			

QUOTA DI POSSESSO (quota diretta e/o indiretta)

NOME DEL CAMPO	Indicazioni per la compilazione
Tipologia di Partecipazione	Partecipazione indiretta
Quota diretta ⁽⁵⁾	0,0058%
Codice Fiscale Tramite ⁽⁶⁾	03176620544
Denominazione Tramite (organismo) ⁽⁶⁾	Umbria TPL e Mobilità Spa
Quota detenuta dalla Tramite nella società ⁽⁷⁾	0,02%

(5) Se la partecipazione è diretta o sia diretta che indiretta, inserire la quota detenuta direttamente dall'Amministrazione nella società.

(6) Compilare se per "Tipologia di Partecipazione" è stato indicato "Partecipazione Indiretta" o "Partecipazione diretta e indiretta". Inserire CF e denominazione dell'ultima tramite attraverso la quale la società è indirettamente partecipata dall'Amministrazione.

(7) Inserire la quota di partecipazione che la "tramite" detiene nella società.

QUOTA DI POSSESSO – TIPO DI CONTROLLO

NOME DEL CAMPO	Indicazioni per la compilazione
Tipo di controllo	nessuno

INFORMAZIONI ED ESITO PER LA RAZIONALIZZAZIONE

NOME DEL CAMPO	Indicazioni per la compilazione
Partecipazione ancora detenuta alla data di adozione del provvedimento	<input type="text" value="Sì"/>
Società controllata da una quotata	<input type="text" value="No"/>
CF della società quotata controllante ⁽⁸⁾	
Denominazione della società quotata controllante ⁽⁸⁾	

(8) Compilare il campo solo se nel campo "Società controllata da una quotata" è stato scelto "sì".

Se la partecipazione non è più detenuta alla data di adozione del provvedimento non deve essere indicato l'esito della revisione periodica ma deve essere compilata la scheda in base alla tipologia della razionalizzazione realizzata.

La partecipata svolge un'attività di produzione di beni e servizi a favore dell'Amministrazione?	<input type="text" value="No"/>
Attività svolta dalla Partecipata	attività diversa dalle precedenti
Descrizione dell'attività	Gestione di servizi di trasporto pubblico locale in ambito urbano, suburbano e extraurbano
Quota % di partecipazione detenuta dal soggetto privato ⁽⁹⁾	
Svolgimento di attività analoghe a quelle svolte da altre società (art.20, c.2 lett.c)	<input type="text" value="no"/>
Necessità di contenimento dei costi di funzionamento (art.20, c.2 lett.f)	<input type="text" value="no"/>
Necessità di aggregazione di società (art.20, c.2 lett.g)	<input type="text" value="no"/>
L'Amministrazione ha fissato, con proprio provvedimento, obiettivi specifici sui costi di funzionamento della partecipata? (art.19, c, 5) ⁽¹⁰⁾	<input type="text" value="no"/>
Esito della revisione periodica	razionalizzazione
Modalità (razionalizzazione) ⁽¹¹⁾	cessione della partecipazione a titolo oneroso
Termine previsto per la razionalizzazione ⁽¹¹⁾	31/12/2021

NOME DEL CAMPO	Indicazioni per la compilazione
<p>Note*</p>	<p>In data 18 febbraio 2020 ATC Esercizio Spa ha comunicato ad Umbria TPL e Mobilità spa la disponibilità all'acquisto al valore nominale della quota detenuta. In data 19 febbraio 2020 la Società tramite ha riscontrato via Pec la nota di ATC confermando la disponibilità alla cessione. Si è in attesa di conoscere tempi e modalità per la relativa formalizzazione. In data 1 dicembre 2020, ATC Spa ha comunicato che offrirà in prelazione le azioni possedute nella Umbria TPL e Mobilità spa a tutti i soci della stessa; termine ultimo per esercitare il diritto di prelazione è fissato per il giorno 15 gennaio 2021.</p>

(9) Compilare il campo se "Attività svolta dalla Partecipata" precedentemente selezionata è "realizzazione e gestione di opera pubblica ovvero organizzazione e gestione di servizio di interesse generale tramite PPP (Art.4, c.2, lett.c)".

(10) Compilare il campo se "Tipo di controllo" è stato selezionato elemento diverso da "nessuno".

(11) Campo obbligatorio se per "Esito della revisione periodica" è stato selezionato "Razionalizzazione".

* Campo con compilazione facoltativa.

DATI ANAGRAFICI DELLA PARTECIPATA

NOME DEL CAMPO	Indicazioni per la compilazione
Codice Fiscale	03013810548
Denominazione	SOCIETA' AGRICOLA ALTO CHIASCIO ENERGIE RINNOVABILI S.R.L.
Data di costituzione della partecipata	2008
Forma giuridica	Società a responsabilità limitata
Tipo di fondazione	
Altra forma giuridica	
Stato di attività della partecipata	inattiva
Data di inizio della procedura ⁽¹⁾	
Società con azioni quotate in mercati regolamentati ⁽²⁾	no
Società che ha emesso strumenti finanziari quotati in mercati regolamentati (ex TUSP) ⁽²⁾	no
La società è un GAL ⁽²⁾	no

(1) Compilare solo se nel campo "stato di attività della partecipata" è stato indicato che sono in corso procedure di liquidazione volontaria o scioglimento oppure procedure concorsuali.

(2) Nell'applicativo le società emittenti azioni o strumenti finanziari in mercati regolamentati e i Gruppi di Azione Locale (GAL) sono individuati mediante elenchi ufficiali.

SEDE LEGALE DELLA PARTECIPATA

NOME DEL CAMPO	Indicazioni per la compilazione
Stato	Italia
Provincia	Perugia
Comune	Gubbio (PG)
CAP*	
Indirizzo*	
Telefono*	
FAX*	
Email*	

*campo con compilazione facoltativa

SETTORE DI ATTIVITÀ DELLA PARTECIPATA

Indicare il settore ATECO rappresentativo dell'attività svolta. Nel caso in cui i settori siano più di uno, indicarli in ordine decrescente di importanza. Non è più richiesto indicare il peso di ciascuna attività.

La lista dei codici Ateco è disponibile al link <http://www.istat.it/it/strumenti/definizioni-e-classificazioni/ateco-2007>

NOME DEL CAMPO	Indicazioni per la compilazione
Attività 1	38.32.30
Attività 2	
Attività 3	
Attività 4	

ULTERIORI INFORMAZIONI SULLA PARTECIPATA

NOME DEL CAMPO	Indicazioni per la compilazione	
Società in house	<input type="text" value="no"/>	
Previsione nello statuto di limiti sul fatturato ⁽³⁾	<input type="text"/>	
Società contenuta nell'allegato A al D.Lgs. n. 175/2016	<input type="text" value="no"/>	
Società a partecipazione pubblica di diritto singolare (art.1, c. 4, lett. A) #	<input type="text" value="no"/>	
Riferimento normativo società di diritto singolare ⁽³⁾		
La partecipata svolge attività economiche protette da diritti speciali o esclusivi insieme con altre attività svolte in regime di mercato ##	<input type="text" value="no"/>	
Riferimento legislativo, regolamentare o amministrativo con cui si concedono diritti speciali o esclusivi ⁽³⁾		
Società esclusa dall'applicazione dell'art. 4 con DPCM (art. 4, c. 9)	<input type="text" value="no"/>	
Società esclusa dall'applicazione dell'art. 4 con provvedimento del Presidente della Regione o delle Prov. Autonome (art. 4, c. 9)	<input type="text" value="no"/>	
Riferimento normativo atto esclusione ⁽⁴⁾		

(3) Compilare il campo solo se nel campo precedente è stato scelto "sì"

(4) Compilare il campo solo se in uno dei campi precedenti è stato scelto "sì"

Per la nozione giuridica di "società a partecipazione pubblica di diritto singolare" di cui all'art. 1, comma 4, del TUSP, si veda l'orientamento della Struttura di monitoraggio disponibile sul sito del DT al seguente link:

http://www.dt.tesoro.it/export/sites/sitodt/modules/documenti_it/patrimonio_pubblico/patrimonio_pa/Orientamento_del_18_novembre_2019_xSocietx_a_partecipazione_pubblica_di_diritto_singolarex_.pdf

Per la definizione di diritto esclusivo o speciale, si rinvia alle lettere III) e mmm) del comma 1 dell'art. 3 del D.Lgs. n. 50/2016 (Codice degli appalti). A titolo esemplificativo, non possono essere indicate come riferimento normativo le disposizioni del TUSP, considerato che nessuna di esse attribuisce un diritto esclusivo o speciale.

DATI DI BILANCIO PER LA VERIFICA TUSP

NOME DEL CAMPO	Anno 2019	
Tipologia di attività svolta	Attività produttive di beni e servizi	
Numero medio di dipendenti		
Numero dei componenti dell'organo di amministrazione		
Compenso dei componenti dell'organo di amministrazione		
Numero dei componenti dell'organo di controllo		
Compenso dei componenti dell'organo di controllo		

NOME DEL CAMPO	2019		2018		2017		2016		2015	
Approvazione bilancio	<input type="text" value="no"/>		<input type="text" value="no"/>		<input type="text" value="no"/>		<input type="text" value="no"/>		<input type="text" value="no"/>	
Risultato d'esercizio										

ATTENZIONE: l'applicativo richiede la compilazione esclusivamente di una delle seguenti quattro sotto-sezioni di "DATI DI BILANCIO PER LA VERIFICA TUSP".

1. Attività produttive di beni e servizi o Distretti tecnologici

Compilare la seguente sotto-sezione se la "Tipologia di attività svolta" dalla partecipata è: "Attività produttive di beni e servizi" o "Attività di promozione e sviluppo di progetti di ricerca finanziati (Distretti tecnologici)".

NOME DEL CAMPO	2019	2018	2017
A1) Ricavi delle vendite e delle prestazioni			
A5) Altri Ricavi e Proventi di cui Contributi in conto esercizio			

2. Attività di Holding

Compilare la seguente sotto-sezione se la "Tipologia di attività svolta" dalla partecipata è: "Attività consistenti nell'assunzione di partecipazioni in società esercenti attività diverse da quella creditizia e finanziaria (Holding)".

NOME DEL CAMPO	2019	2018	2017
A1) Ricavi delle vendite e delle prestazioni			
A5) Altri Ricavi e Proventi di cui Contributi in conto esercizio			
C15) Proventi da partecipazioni			
C16) Altri proventi finanziari			
C17 bis) Utili e perdite su cambi			
D18 a) Rettifiche di valore di attività finanziarie - Rivalutazioni di partecipazioni			

3. Attività bancarie e finanziarie

Compilare la seguente sotto-sezione se la "Tipologia di attività svolta" dalla partecipata è: "Attività bancarie e finanziarie".

NOME DEL CAMPO	2019	2018	2017
Interessi attivi e proventi assimilati			
Commissioni attive			

4. Attività assicurative

Compilare la seguente sotto-sezione se la "Tipologia di attività svolta" dalla partecipata è: "Attività assicurative".

NOME DEL CAMPO	2019	2018	2017
I.1 Conto Tecnico dei rami danni - Premi di competenza, al netto delle cessioni in riassicurazione			
I.3 Conto Tecnico dei rami danni - Altri proventi tecnici, al netto delle cessioni in riassicurazione			
II.1 Conto Tecnico dei rami vita - Premi dell'esercizio, al netto delle cessioni in riassicurazione			
II.4 Conto Tecnico dei rami vita - Altri proventi tecnici, al netto delle cessioni in riassicurazione			

QUOTA DI POSSESSO (quota diretta e/o indiretta)

NOME DEL CAMPO	Indicazioni per la compilazione
Tipologia di Partecipazione	Partecipazione indiretta
Quota diretta ⁽⁵⁾	7,21%
Codice Fiscale Tramite ⁽⁶⁾	03176620544
Denominazione Tramite (organismo) ⁽⁶⁾	Umbria TPL e Mobilità Spa
Quota detenuta dalla Tramite nella società ⁽⁷⁾	25,00%

(5) Se la partecipazione è diretta o sia diretta che indiretta, inserire la quota detenuta direttamente dall'Amministrazione nella società.

(6) Compilare se per "Tipologia di Partecipazione" è stato indicato "Partecipazione Indiretta" o "Partecipazione diretta e indiretta". Inserire CF e denominazione dell'ultima tramite attraverso la quale la società è indirettamente partecipata dall'Amministrazione.

(7) Inserire la quota di partecipazione che la "tramite" detiene nella società.

QUOTA DI POSSESSO – TIPO DI CONTROLLO

NOME DEL CAMPO	Indicazioni per la compilazione
Tipo di controllo	nessuno

INFORMAZIONI ED ESITO PER LA RAZIONALIZZAZIONE

NOME DEL CAMPO	Indicazioni per la compilazione
Partecipazione ancora detenuta alla data di adozione del provvedimento	Sì
Società controllata da una quotata	No
CF della società quotata controllante ⁽⁸⁾	
Denominazione della società quotata controllante ⁽⁸⁾	

(8) Compilare il campo solo se nel campo "Società controllata da una quotata" è stato scelto "sì".

Se la partecipazione non è più detenuta alla data di adozione del provvedimento non deve essere indicato l'esito della revisione periodica ma deve essere compilata la scheda in base alla tipologia della razionalizzazione realizzata.

La partecipata svolge un'attività di produzione di beni e servizi a favore dell'Amministrazione?	No
Attività svolta dalla Partecipata	nessuna attività
Descrizione dell'attività	La società è inattiva.
Quota % di partecipazione detenuta dal soggetto privato ⁽⁹⁾	
Svolgimento di attività analoghe a quelle svolte da altre società (art.20, c.2 lett.c)	no
Necessità di contenimento dei costi di funzionamento (art.20, c.2 lett.f)	no
Necessità di aggregazione di società (art.20, c.2 lett.g)	no
L'Amministrazione ha fissato, con proprio provvedimento, obiettivi specifici sui costi di funzionamento della partecipata? (art.19, c, 5) ⁽¹⁰⁾	no
Esito della revisione periodica	razionalizzazione
Modalità (razionalizzazione) ⁽¹¹⁾	cessione della partecipazione a titolo oneroso
Termine previsto per la razionalizzazione ⁽¹¹⁾	31/12/2021
Note*	A seguito del confronto tra i soci è stata rappresentata l'attuale indisponibilità all'acquisizione della partecipazione detenuta da Umbria Tpl e Mobilità spa. La società tramite procederà ad attivare l'iter di cessione nei tempi previsti.

(9) Compilare il campo se "Attività svolta dalla Partecipata" precedentemente selezionata è "realizzazione e gestione di opera pubblica ovvero organizzazione e gestione di servizio di interesse generale tramite PPP (Art.4, c.2, lett.c)".

(10) Compilare il campo se "Tipo di controllo" è stato selezionato elemento diverso da "nessuno".

(11) Campo obbligatorio se per "Esito della revisione periodica" è stato selezionato "Razionalizzazione".

* Campo con compilazione facoltativa.