



Provincia di Perugia

IL CONSIGLIO PROVINCIALE

(ai sensi dell'art.1 comma 55 della Legge 7 aprile 2014, n. 56 e s.m.i)

Proposta. n. 2019/1167

Deliberazione n. 52 del 16/12/2019

ALLEGATI - Allegato A_Relazione stato attuazione
- Allegato B_Revisione ordinaria

OGGETTO: Revisione ordinaria delle partecipazioni ex art.20, D.Lgs. 19 agosto 2016 n. 175 e smi e stato di attuazione del precedente piano di razionalizzazione.

BACCHETTA LUCIANO	PRESENTE
BARBARITO JACOPO	PRESENTE
BOCCHINI IVANO	PRESENTE
BORGHESI ERIKA	PRESENTE
CECCARELLI STEFANO	PRESENTE
EMILI GINO	PRESENTE
GAREGGIA FABRIZIO	ASSENTE
GUBBIOTTI PIERPAOLO	PRESENTE
LIGNANI MARCHESANI GIOVANNI ANDREA	PRESENTE
MASCIOLINI FEDERICO	PRESENTE

MICHELINI LETIZIA	PRESENTE
PASQUALI SANDRO	PRESENTE
RIGUCCI MARCELLO	PRESENTE

Assiste il Segretario generale: FRANCESCO GRILLI
VISTO l'art. 42 del D.Lgs. 18 agosto 2000 n. 267;

CONSIDERATO quanto disposto dal D.Lgs. 19 agosto 2016 n. 175 e s.m.i., emanato in attuazione dell'art. 18, legge 7 agosto 2015 n. 124, che costituisce il nuovo Testo unico in materia di Società a partecipazione Pubblica (Tusp);

CONSIDERATO che con l'entrata in vigore del D.Lgs. 19 agosto 2016 n. 175, il legislatore ha voluto rendere sistematica la ricognizione delle partecipazioni societarie, richiedendo, agli Enti Locali di eseguire una revisione periodica annuale delle partecipazioni pubbliche, disciplinata dall'art. 20 del TUSP;

RICHIAMATA la delibera di Consiglio Provinciale n. 37 del 20.12.2018 avente ad oggetto "Revisione ordinaria delle partecipazioni ex art. 20, D.Lgs. 19 agosto 2016, n. 175, come modificato dal D.Lgs. 16 giugno 2017, n. 100";

VISTO in particolare l'art. 20, comma 4, del D.Lgs. 19 agosto 2016 n. 175 che prevede che a completamento dell'adempimento di cui sopra la amministrazione devono approvare, entro il 31 dicembre dell'anno successivo, una relazione sull'attuazione delle misure previste nel piano di razionalizzazione;

RICORDATO che, ai sensi del comma 2 del citato art. 20 TUSP "I piani di razionalizzazione, corredati di un'apposita relazione tecnica, con specifica indicazione di modalità e tempi di attuazione, sono adottati ove, in sede di analisi di cui al comma 1, le amministrazioni pubbliche rilevino:

- a) partecipazioni societarie che non rientrino in alcuna delle categorie di cui all'articolo 4;
- b) società che risultino prive di dipendenti o abbiano un numero di amministratori superiore a quello dei dipendenti;
- c) partecipazioni in società che svolgono attività analoghe o simili a quelle svolte da altre società partecipate o da enti pubblici strumentali;
- d) partecipazioni in società che, nel triennio precedente, abbiano conseguito un fatturato medio non superiore a un milione di euro;
- e) partecipazioni in società diverse da quelle costituite per la gestione di un servizio d'interesse generale, che abbiano prodotto un risultato negativo per quattro dei cinque esercizi precedenti;
- f) necessità di contenimento dei costi di funzionamento;
- g) necessità di aggregazione di società aventi ad oggetto le attività consentite all'articolo 4".

ATTESO che l'ente pubblico, fermo restando quanto sopra indicato, può mantenere partecipazioni in società esclusivamente per lo svolgimento delle attività indicate dall'art. 4, comma 2, del Tusp, comunque nei limiti di cui al comma 1 del medesimo articolo:

- a) produzione di un servizio di interesse generale, ivi inclusa la realizzazione e la gestione delle reti e degli impianti funzionali ai servizi medesimi;
- b) progettazione e realizzazione di un'opera pubblica sulla base di un accordo di programma fra amministrazioni pubbliche, ai sensi dell'articolo 193 del decreto legislativo n. 50 del 2016;
- c) realizzazione e gestione di un'opera pubblica ovvero organizzazione e gestione di un servizio d'interesse generale attraverso un contratto di partenariato di cui all'articolo 180 del decreto legislativo n. 50 del 2016, con un imprenditore selezionato con le modalità di cui all'articolo 17, commi 1 e 2;

d) autoproduzione di beni o servizi strumentali all'ente o agli enti pubblici partecipanti o allo svolgimento delle loro funzioni, nel rispetto delle condizioni stabilite dalle direttive europee in materia di contratti pubblici e della relativa disciplina nazionale di recepimento;

e) servizi di committenza, ivi incluse le attività di committenza ausiliarie, apprestati a supporto di enti senza scopo di lucro e di amministrazioni aggiudicatrici di cui all'articolo 3, comma 1, lettera a), del decreto legislativo n. 50 del 2016;

ATTESO che sono altresì ammesse, ai sensi dell'art. 4, co. 7, le partecipazioni nelle società aventi per oggetto sociale prevalente la gestione di spazi fieristici e organizzazione di eventi fieristici;

CONSIDERATO che le disposizioni del predetto Testo unico devono essere applicate avendo riguardo all'efficiente gestione delle partecipazioni pubbliche, alla tutela e promozione della concorrenza e del mercato, nonché alla razionalizzazione e riduzione della spesa pubblica;

VALUTATE pertanto le modalità di svolgimento delle attività e dei servizi oggetto delle società partecipate dall'Ente, con particolare riguardo all'efficienza, al contenimento dei costi di gestione ed alla tutela e promozione della concorrenza e del mercato;

TENUTO CONTO del miglior soddisfacimento dei bisogni della comunità e del territorio amministrati a mezzo delle attività e dei servizi resi dalle società partecipate possedute dall'Ente ;

RITENUTO CHE le partecipazioni eventualmente da alienare devono essere individuate perseguendo, al contempo, la migliore efficienza, la più elevata razionalità, la massima riduzione della spesa pubblica e la più adeguata cura degli interessi della comunità e del territorio amministrato;

RICHIAMATA la D.C. n. 37 del 20.12.2018 con la quale è stata approvata la revisione ordinaria delle partecipazioni ex art. 20 del D.Lgs. 175/2016, come modificato dal D.Lgs. 100/2017, con riferimento alla data del 31 dicembre 2017;

VISTA la relazione sullo stato di attuazione delle misure previste nel piano di razionalizzazione 2018 che viene allegata al presente provvedimento per farne parte integrante e sostanziale (Allegato A);

VISTO l'esito della ricognizione effettuata, come risultante nell'Allegato B alla presente deliberazione, dettagliato per ciascuna partecipazione detenuta, allegato che ne costituisce parte integrante e sostanziale;

CONSIDERATO che l'analisi, ai sensi dell'art. 20, co. 1, del Tuel, deve riguardare le società partecipate direttamente, cioè quelle in cui gli enti dispongono della titolarità di rapporti comportanti la qualità di socio o la titolarità di strumenti finanziari che attribuiscono diritti amministrativi e deve estendersi anche alle società detenute per il tramite di società detenute dall'ente o altri organismi soggetti a controllo da parte della medesima amministrazione pubblica, partecipazioni indirette.

RILEVATO che alla data del 31.12.2018 la Provincia di Perugia detiene partecipazioni nelle seguenti società:

Dirette

- AGENZIA PER L'ENERGIA E L'AMBIENTE S.R.L.
- QUADRILATERO MARCHE UMBRIA S.P.A.
- SOCIETÀ REGIONALE PER LO SVILUPPO ECONOMICO DELL'UMBRIA - SVILUPPUMBRIA S.P.A.
- UMBRIA DIGITALE S.C.A R.L.
- UMBRIAFIERE S.P.A.
- S.A.S.E. S.P.A.
- UMBRIA T.P.L. E MOBILITÀ S.P.A.
- AMUB MAGIONE S.P.A.

- CONSORZIO VALTIBERINA PRODUCE - C.V.P. - S.C.A R.L. -IN LIQUIDAZIONE
- CENTRO STUDI IL PERUGINO DI CITTÀ DELLA PIEVE S.C.A R.L. - IN LIQUIDAZIONE
- CONSORZIO PANIERE TIPICO TRASIMENO-ORVIETANO "TERRA E ARTE" S.C.A R.L. - IN LIQUIDAZIONE
- VALNESTORE SVILUPPO S.R.L. - IN LIQUIDAZIONE

Indirette per il tramite di Umbria T.P.L. e Mobilità s.p.a.

- Metrò Perugia S.c.a r.l.
- Ecoè srl in liquidazione
- Ergin S.c.a r.l.. in liquidazione
- S.B.E.. Enerverde Srl Soc. Agricola
- Roma TPL S.c.a r.l.
- Ciriè Parcheggio s.p.a.
- Foligno Parcheggio s.r.l.
- SIPA Spa
- Tiburtina Bus srl
- ATC Esercizio spa
- Distretto Integrato Turistico s.c.a r.l.
- Società Agricola Alto Chiascio Energie Rinnovabili s.r.l.

TENUTO CONTO che l'esame ricognitivo di tutte le partecipazioni detenute è stato istruito in conformità ai sopra indicati criteri e prescrizioni come dettagliatamente indicato nelle schede e nella relazione tecnica (Allegato B), parte integrante e sostanziale del presente atto;

RICORDATO che la pratica in questione è stata esaminata dalla competente commissione consiliare permanente nella seduta del 16 dicembre 2019 e che la stessa, nel merito, ha espresso parere favorevole unanime dei presenti;

Visti lo Statuto ed i Regolamenti dell'Ente;

Visto il testo unico delle leggi sull'ordinamento degli enti locali approvato con d.lgs. 267/2000 e s.m.i;

Vista la l. 56/2014 "Disposizioni sulle città metropolitane, sulle province, sulle unioni e fusioni di comuni e s.m.i", in particolare, l'art. 1, cc. 55 e 56, che delineano in maniera tassativa le competenze, rispettivamente, del Presidente, del Consiglio provinciale e dell'Assemblea dei Sindaci;

Visto il parere favorevole in ordine alla regolarità tecnica espresso dal Dirigente del Servizio Finanziario ai sensi dell'art. 49, del d.lgs 267/2000, come sostituito dall'art. 3, c. 2, lett. b) del d.l. 174/2012, convertito con modificazioni dalla l. 213/2012;

Visto il parere favorevole in ordine alla regolarità contabile espresso dal Dirigente del Servizio Finanziario ai sensi dell'art. 49, d.lgs 267/2000, come sostituito dall'art. 3, c comma 2 lett. b) del d.l. 174/2012, convertito con modificazioni dalla l. 213/2012;

Sentito il Segretario generale in ordine alla conformità dell'atto alle disposizioni normative vigenti;

si pone in votazione palese elettronica l'atto con il seguente risultato:

n. 9 voti favorevoli (Bacchetta, Barbarito, Bocchini, Borghesi, Ceccarelli, Emili, Gubbianti, Masciolini, Michelini), n. 1 voto contrario(Rigucci), n. 1 astenuto (Lignani Marchesani), espressi su n. 12 consiglieri presenti e n. 11 votanti, in quanto non ha partecipato alla votazione n. 1 consigliere;

DELIBERA

1. di approvare l'Allegato A, che costituisce parte integrante e sostanziale del presente atto, concernente la "Relazione sull'attuazione del piano di razionalizzazione delle partecipazioni";
2. di approvare, tenuto conto di tutto quanto in premessa riportato, la ricognizione delle partecipazioni societarie possedute dalla Provincia di Perugia alla data del 31 dicembre 2018 ed il relativo piano di razionalizzazione contenuti nell'allegato B, parte integrante e sostanziale della presente deliberazione;
3. di prendere atto del seguente esito della rilevazione:

Partecipazioni dirette

NOME PARTECIPATA	ESITO DELLA RICOGNIZIONE
Agenzia per l'Energia e l'Ambiente s.r.l.	Mantenere
Quadrilatero Marche-Umbria s.p.a.	Mantenere
Sviluppumbria s.p.a.	Mantenere
Umbria Digitale s.c.a r.l.	Mantenere
Umbriafiere s.p.a.	Mantenere
S.A.S.E s.p.a.	Mantenere
Umbria T.P.L. e Mobilità s.p.a.	Mantenere
Amub Magione s.p.a.	Cessione
Consorzio Valtiberina Produce – C.V.P. – s.c.a r.l._ In liquidazione	Liquidazione in corso
Centro Studi Il Perugino di Città della Pieve s.c.a r.l._ In Liquidazione	Liquidazione in corso
Consorzio Paniere Tipico Trasimeno-Orvietano "Terra e Arte" s.c.a r.l._ In Liquidazione	Liquidazione in corso
Valnestore Sviluppo s.r.l._ In Liquidazione	Liquidazione in corso

Partecipazioni indirette tramite Umbria T.P.L. e Mobilità s.p.a.

NOME PARTECIPATA	ESITO DELLA RICOGNIZIONE
Metrò Perugia S.C.A R.L.	Mantenere
Ec.oè srl in liquidazione	Messa in liquidazione della società
Ergin S.C.A R.L. in liquidazione	Messa in liquidazione della società
S.B.E. Enerverde Srl Soc. Agricola	Messa in liquidazione della società
Roma TPL S.C.A R.L.	Messa in liquidazione della società
Ciriè Parcheggi	Cessione della partecipazione a titolo oneroso
Foligno Parcheggi	Cessione della partecipazione a titolo oneroso
SIPA Spa	Cessione della partecipazione a titolo oneroso
Tiburtina Bus srl	Cessione della partecipazione a titolo oneroso
ATC Esercizio spa	Cessione della partecipazione a titolo oneroso
Distretto Integrato Turistico s.c.a r.l.	Non più detenuta da Umbria T.P.L. e Mobilità s.p.a.
Società Agricola Alto Chiascio Energie Rinnovabili s.r.l.	Cessione della partecipazione a titolo oneroso

4. di predisporre le procedure amministrative per l'attuazione di quanto sopra deliberato;
5. di comunicare alle società partecipate dalla Provincia di Perugia l'esito della ricognizione ordinaria approvata con la presente deliberazione;
6. di inviare copia del presente provvedimento, con le modalità di cui all'art. 17, D.L. n. 90/2014, e s.m.i., alla competente Sezione Regionale di controllo della Corte dei Conti e alla struttura individuata dal Ministero dell'Economia e delle Finanze (MEF), in attuazione dell'art. 15 del D.Lgs. n. 175 del 2016 e s.m.i.;
7. Di disporre la pubblicazione del presente provvedimento all'albo pretorio on line e su "Amministrazione trasparente" del sito internet istituzionale ai sensi del d.lgs. 33/2013 e s.m.i.;
8. Di dare atto che, ai sensi dell'art. 5, l. 241/1990 e s.m.i. e del "Regolamento sul rapporto tra i cittadini e l'amministrazione nello svolgimento delle attività e dei procedimenti amministrativi", approvato con Delibera Consiliare n. 30 del 18 marzo 2008, il Dott. Alberto Orvietani è responsabile del procedimento amministrativo.

Inoltre, vista l'urgenza del provvedimento in discussione,

IL CONSIGLIO

con n. 8 voti favorevoli(Bacchetta, Barbarito, Bocchini, Borghesi, Ceccarelli, Emili, Gubbiotti, Masciolini), n. 1 voto contrario (Rigucci), n. 1 astenuto (Lignani Marchesani), espressi su n. 12 consiglieri presenti e n. 10 votanti, in quanto non hanno partecipato alla votazione n. 2 consiglieri;

dichiara il presente provvedimento immediatamente eseguibile ai sensi dell'art. 134, c. 4, d.lgs 267/2000.

DOCUMENTO INFORMATICO FIRMATO DIGITALMENTE.

Il Presidente: LUCIANO BACCHETTA

Il Segretario Generale: FRANCESCO GRILLI



Provincia di Perugia

**RELAZIONE SULL'ATTUAZIONE DEL PRECEDENTE PIANO DI RAZIONALIZZAZIONE
DELLE PARTECIPAZIONI**

Il Consiglio provinciale con deliberazione n. 37 del 20 dicembre 2018 ha approvato il piano ordinario di razionalizzazione delle partecipate possedute ai sensi dell'art. 20 del D.lgs. 175/2016 e smi dal quale è risultato il seguente esito:

NOME PARTECIPATA	CODICE FISCALE PARTECIPATA	QUOTA DI PARTECIPAZIONE	ESITO DELLA RILEVAZIONE
Agenzia per l'Energia e l'Ambiente s.r.l.	02227380546	100%	Mantenere
Quadrilatero Marche-Umbria s.p.a.	07555981005	0,06%	Mantenere
Sviluppumbria s.p.a.	00267120541	0,99%	Mantenere
Umbria Digitale s.c.a r.l.	03761180961	5,37%	Mantenere
Umbriafiore s.p.a.	02270300540	8%	Mantenere
S.A.S.E. s.p.a.	00515910545	0,54%	Mantenere
Umbria T.P.L. e Mobilità s.p.a.	03176620544	28,85%	Mantenere con azioni di razionalizzazione
Amub Magione s.p.a.	01507110540	3,58%	Cessione
Consorzio Valtiberina Produce – C.V.P. – s.c.a r.l._ In liquidazione	02413050549	4,21%	In liquidazione
Centro Studi Il Perugino di Città della Pieve s.c.a r.l._ In Liquidazione	02513630547	10%	In liquidazione
Consorzio Paniere Tipico Trasimeno-Orvietano “Terra e Arte” s.c.a r.l._ In Liquidazione	02385170549	14,33%	In liquidazione
Valnestore Sviluppo s.r.l._ In Liquidazione	02391100548	25%	In liquidazione
Soggetto Intermediario Locale Appennino centrale s.c.a r.l. (chiusa con Bilancio Finale di liquidazione 15.12.2017)	01507110540	2,87%	Cessata

Si precisa che le sotto elencate società riportate “in liquidazione” come esito della rilevazione sono state poste in tale stato o in data antecedente alla redazione del piano e risultano a tutt’oggi in tale stato:

- Consorzio Valtiberina Produce-C.V.P—s.c.a r.l.-In liquidazione_ Liquidazione in corso
- Centro Studi Il Perugino di Città della Pieve s.c.a r.l.-In liquidazione_ Liquidazione in corso
- Consorzio Paniere Tipico Trasimeno-Orvietano “Terra e Arte” s.c.a r.l.-In liquidazione_ Liquidazione in corso
- Valnestore Sviluppo s.r.l.-In liquidazione_ Liquidazione in corso

AMUB MAGIONE S.P.A.

Le misure di razionalizzazione del precedente piano di razionalizzazione ordinaria hanno confermato le misure già adottate con il precedente piano di revisione straordinaria prevedendo la cessione della partecipazione in quanto la società Amub Magione S.p.a. svolge attività non necessarie al perseguimento dei fini istituzionali dell'ente (art. 4, co. 1, Tusp) e presenta inoltre un numero di amministratori superiore a quello dei dipendenti (art. 20, co. 2, Tusp).

A seguito dei precedenti piani sono state intentate azioni di negoziazione diretta con la società per la cessione delle quote alla società stessa. Su incarico della Società, è stata redatta una perizia di stima del valore della quota azionaria della Provincia di Perugia, che non si è ritenuta rappresentativa del reale valore della partecipazione detenuta. Per tale motivo, allo scopo di salvaguardare il patrimonio pubblico ed il valore della quota di partecipazione detenuta dall'ente, è stata avviata una procedura ad evidenza pubblica e approvazione del bando di gara con determinazione dirigenziale 2019/3336 per la cessione dell'intero pacchetto azionario.

Nell'eventualità di esito negativo, si applicherà la procedura di alienazione di cui al comma 5 dell'art. 24 del TUSP.

UMBRIA TPL E MOBILITA' S.P.A.

Si è concretizzato nel 2019 il trasferimento di ramo di azienda, con il subentro di Rete Ferroviaria Italiana S.p.A. nella gestione dell'infrastruttura ferroviaria regionale umbra, ai sensi dell'articolo 47 comma 4 del D. L. n. 50 del 24 aprile 2017, come convertito dalla legge n. 96 del 21 giugno 2017 con conseguente riduzione dei di esercizio, in particolare dei costi del personale.

La società inoltre ha perseguito nel corso del 2019, l'obiettivo della trasformazione in Agenzia unica per la Mobilità e il TPL, prevista dalla Legge Regionale 18 novembre 1998, n. 37 e smi, Infatti, a seguito del trasferimento del ramo di azienda ferro, che ha sancito la fine delle attività operative di gestione diretta del TPL, la società ha posto in essere quelle operazioni in grado di rendere operativa l'Agenzia unica della Mobilità.

In particolare si sono positivamente concluse le seguenti azioni:

- Costituzione del patrimonio destinato per l'esercizio di uno specifico affare ex art. 2447 bis del c.c.; poiché non sono state proposte opposizioni nei termini di cui all'art. 2447-quater del cc, la segregazione del patrimonio destinato è operativa;
- Esito positivo dell'interpello presso l'Agenzia delle Entrate con il quale è stato chiarito che le risorse finanziarie affluite all'Agenzia da parte della Regione e degli altri enti devono essere considerate fuori dal campo di applicazione dell'IVA ai sensi dell'art. 2, terzo comma, lett. a) del DPR n. 633/1972;
- E' stato modificato lo statuto Sociale prevedendo la costituzione della Società in House Providing. In particolare con le modifiche anzidette: la società svolge le funzioni di Agenzia Unica per la Mobilità ed il Trasporto Pubblico locale ai sensi, nel rispetto e con le modalità di cui alla Legge Regionale 2 Aprile 2015 n. 9: "Ulteriori modificazioni della Legge Regionale 18 novembre 1998, n. 37 (Norme in materia di trasporto pubblico regionale e locale in attuazione del decreto legislativo 19 novembre 1997, n. 422).

La Società svolge le funzioni ed esercita le attività indicate all'art. 19 bis della L.R. n. 37/1998.

Come ricordato, è in corso di approvazione la revisione del Piano di ristrutturazione che verrà approvato ai sensi dell'art. 182-bis della legge fallimentare, che garantirà ulteriormente la Società rispetto ad azioni eventuali esecutive dei creditori bancari.

Tutto quanto sopra, porta ad affermare che il lungo processo di costituzione dell'Agenzia per la Mobilità e il T.P.L. possa considerarsi concluso e pertanto, coerentemente con le decisioni precedentemente assunte, tenuto conto di quanto sopra, si considera attuato e concluso quanto previsto nel precedente piano di razionalizzazione.

SCHEDE DI ATTUAZIONE DEL PRECEDENTE PIANO DI RAZIONALIZZAZIONE

SCHEDA STATO DI ATTUAZIONE**Alienazione della partecipazione****DATI ANAGRAFICI DELLA PARTECIPATA**

Codice Fiscale	01507110540
Denominazione	AMUB MAGIONE S.P.A.

NOME DEL CAMPO	Indicazioni per la compilazione
Stato di attuazione della procedura	procedura di alienazione in corso
Motivazioni del mancato avvio della procedura	
Tipologia di procedura	procedura ad evidenza pubblica
Data di avvio della procedura	
Stato di avanzamento della procedura	Procedura ad evidenza pubblica_D.D 2019/3336
Motivazioni della conclusione della procedura con esito negativo	
Ulteriori informazioni*	

*Campo testuale con compilazione facoltativa.

SCHEDA STATO DI ATTUAZIONE**Mantenimento della partecipazione con azioni di razionalizzazione della società****DATI ANAGRAFICI DELLA PARTECIPATA**

Codice Fiscale	03176620544
Denominazione	UMBRIA T.P.L. E MOBILITA' SPA

NOME DEL CAMPO	Indicazioni per la compilazione
Stato di attuazione degli interventi di razionalizzazione	Interventi di razionalizzazione della società completati
Interventi di razionalizzazione previsti	
Motivazioni del mancato avvio degli interventi di razionalizzazione previsti	
Interventi di razionalizzazione realizzati	Creazione Agenzia per la Mobilità
Ulteriori informazioni*	

*Campo testuale con compilazione facoltativa.



Provincia di Perugia

**PIANO DI RAZIONALIZZAZIONE DELLE SOCIETA' PARTECIPATE AI
SENSI DELL'ART. 20 D.LGS. N. 175/2016 E SMI**

Relazione tecnica e Informazioni di dettaglio sulle singole partecipazioni

SCHEMA DELLE PARTECIPAZIONI DETENUTE

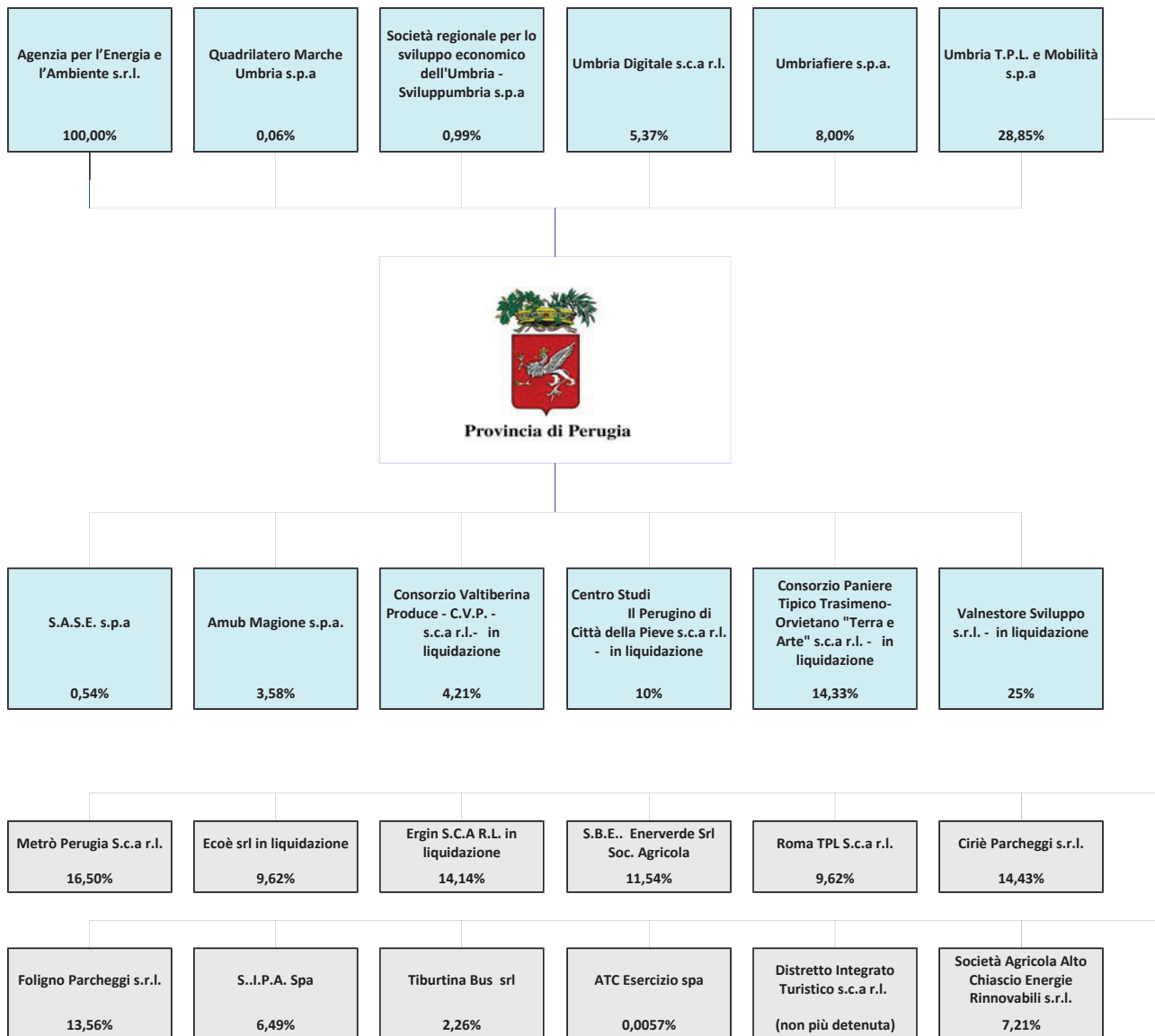

- Partecipazioni dirette
- Partecipazioni indirette

TABELLA RIEPILOGATIVA RICOGNIZIONE SOCIETA' PARTECIPATE

Partecipazioni dirette

NOME PARTECIPATA	CODICE FISCALE PARTECIPATA	QUOTA DI PARTECIPAZIONE	BREVE DESCRIZIONE	ESITO DELLA RICOGNIZIONE	NOTE
Agenzia per l'Energia e l'Ambiente s.r.l.	02227380546	100,00%	Produzione di un servizio di interesse generale (art. 4, c. 2, lett. a) _ Controllo impianti termici	Mantenere	
Quadrilatero Marche-Umbria s.p.a.	07555981005	0,06%	Società contenuta nell'Allegato A al D.Lgs. 175/2016_ Progettazione e realizzazione di tratte stradali	Mantenere	
Sviluppumbria s.p.a.	00267120541	0,99%	Società contenuta nell'Allegato A al D.Lgs. 175/2016	Mantenere	
Umbria Digitale s.c.a r.l.	03761180961	5,37%	Gestione e sviluppo del settore ICT regionale ed attività strumentale	Mantenere	
Umbriafiere s.p.a.	02270300540	8,00%	Organizzazione di manifestazioni fieristiche	Mantenere	
S.A.S.E. s.p.a.	00515910545	0,54%	Produzione di un servizio di interesse generale (art. 4, c. 2, lett. a) _Servizi connessi ai trasporti aerei	Mantenere	
Umbria T.P.L. e Mobilità s.p.a.	03176620544	28,85%	Produzione di un servizio di interesse generale (art. 4, c. 2, lett. a)_Gestione di infrastrutture ferroviarie e locazione immobiliare	Mantenere	
Amub Magione s.p.a.	1507110540	3,58%	Organizzazione gare automobilistiche e motociclistiche	Cessione	
Consorzio Valtiberina Produce – C.V.P. – s.c.a r.l._In liquidazione	2413050549	4,21%	La società è stata posta in liquidazione in data 03/08/2017 - data di iscrizione 07/08/2017	Liquidazione in corso	
Centro Studi Il Perugino di Città della Pieve s.c.a r.l._ In Liquidazione	2513630547	10,00%	La società è inattiva. E' in liquidazione dal 2010.	Liquidazione in corso	
Consorzio Paniere Tipico Trasimeno-Orvietano "Terra e Arte" s.c.a r.l._ In Liquidazione	2385170549	14,33%	La società è inattiva. E' in liquidazione dal 2009.	Liquidazione in corso	
Valnestore Sviluppo s.r.l._In Liquidazione	2391100548	25,00%	La società è stata posta in liquidazione con atto del 20/06/2016 - data di iscrizione 27/06/2016	Liquidazione in corso	

Partecipazioni indirette detenute tramite Umbria T.P.L. e Mobilita S.p.a.

NOME PARTECIPATA	CODICE FISCALE PARTECIPATA	QUOTA DETENUTA DALLA TRAMITE	QUOTA DI PARTECIPAZIONE INDIRECTA	ESITO DELLA RICOGNIZIONE	NOTE
Metror Perugia S.c.a r.l.	02312220540	57,19%	16,50%	Mantenere	
Ecoè srl in liquidazione	02935740544	33,33%	9,62%	Messa in liquidazione della società	
Ergin S.C.A R.L. in liquidazione	10766111008	49,00%	14,14%	Messa in liquidazione della società	
S.B.E.. Enerverde Srl Soc. Agricola	02980120543	40,00%	11,54%	Messa in liquidazione della società	
Roma TPL S.c.a r.l.	10518501001	33,33%	9,62%	Messa in liquidazione della società	
Ciriè Parcheggi s.r.l.	02952610547	50,00%	14,43%	Cessione della partecipazione a titolo oneroso	
Foligno Parcheggi s.r.l.	02744430543	47,01%	13,56%	Cessione della partecipazione a titolo oneroso	
S..I.P.A. Spa	00185370541	22,48%	6,49%	Cessione della partecipazione a titolo oneroso	
Tiburtina Bus srl	04944131004	7,83%	2,26%	Cessione della partecipazione a titolo oneroso	
ATC Esercizio spa	01222260117	0,02%	0,0057%	Cessione della partecipazione a titolo oneroso	
Distretto Integrato Turistico s.c.a r.l.	01247060559	4,35%	1,25%	Non più detenuta da Umbria T.P.L. e Mobilità s.p.a.	
Società Agricola Alto Chiascio Energie Rinnovabili s.r.l.	03013810548	25,00%	7,21%	Cessione della partecipazione a titolo oneroso	

RELAZIONE TECNICA

Premessa

L'art. 20 del D. Lgs. 19 agosto 2016, n. 175 "Testo unico in materia di società a partecipazione pubblica" (Tusp), come integrato e modificato dal D.Lgs. 16 giugno 2017, n. 100, stabilisce che, con proprio provvedimento, le amministrazioni pubbliche sono tenute ad effettuare annualmente un'analisi dell'assetto complessivo delle società in cui detengono partecipazioni, dirette o indirette. L'analisi deve riguardare le società "partecipate direttamente", cioè quelle in cui gli enti dispongono della titolarità di rapporti comportanti la qualità di socio o la titolarità di strumenti finanziari che attribuiscono diritti amministrativi e deve estendersi anche alle società detenute per il tramite di società partecipate dall'ente o altri organismi soggetti a controllo da parte della medesima amministrazione pubblica ("partecipazioni indirette").

La ricognizione da effettuare entro il 31 dicembre di ogni anno, con riferimento ai dati dell'anno precedente (31/12/2018) e deve essere formalizzata con provvedimento del Consiglio provinciale. Attraverso tale analisi l'ente deve verificare se nell'ambito delle partecipazioni possedute ve ne siano alcune che debbano essere oggetto di un piano di riassetto o di razionalizzazione, attraverso la loro fusione o soppressione o anche la loro messa in liquidazione o cessione.

Le società oggetto di tali piani sono quelle che presentano i requisiti previsti dal comma 2 dell'articolo 20, vale a dire le società che:

- non rientrino in alcuna delle categorie di cui all'art. 4 del Tusp;
- risultino prive di dipendenti o abbiano un numero di amministratori superiore a quello dei dipendenti;
- svolgono attività analoghe o simili a quelle svolte da altre società partecipate o da enti pubblici strumentali;
- nel triennio precedente abbiano conseguito un fatturato medio non superiore a un milione di euro (in base all'art. 26 co. 12-quinquies del Tusp per il triennio 2017-2019 si applica il limite di cinquecento mila euro);
- siano diverse da quelle costituite per la gestione di un servizio d'interesse generale e che abbiano prodotto un risultato negativo per quattro dei cinque esercizi precedenti;
- necessitino di contenimento dei costi di funzionamento;
- necessitino di aggregazione con società aventi ad oggetto le attività consentite all'art. 4 del Tusp.

Il provvedimento di analisi della situazione delle società partecipate e gli eventuali piani di razionalizzazione deve essere comunicato alla Struttura di monitoraggio e controllo delle partecipazioni pubbliche del Tesoro con le modalità di cui all'art. 17 del decreto legge n. 90 del 2014, e alla Corte dei conti.

Entro la fine dell'anno successivo l'ente che ha adottato il piano di razionalizzazione deve approvare una relazione specifica sull'attuazione del piano e sui risultati ottenuti da trasmettere anch'esso alla Struttura di monitoraggio e alla Corte dei conti.

Ad esito delle precedenti razionalizzazioni la Provincia di Perugia possedeva, al 31 dicembre 2018, partecipazioni dirette nelle seguenti società:

- AGENZIA PER L'ENERGIA E L'AMBIENTE S.R.L.
- QUADRILATERO MARCHE UMBRIA S.P.A.
- SOCIETÀ REGIONALE PER LO SVILUPPO ECONOMICO DELL'UMBRIA - SVILUPPUMBRIA S.P.A.
- UMBRIA DIGITALE S.C.A R.L.
- UMBRIAFIERE S.P.A.
- S.A.S.E. S.P.A.
- UMBRIA T.P.L. E MOBILITÀ S.P.A.
- AMUB MAGIONE S.P.A.
- CONSORZIO VALTIBERINA PRODUCE - C.V.P. - S.C.A R.L. –IN LIQUIDAZIONE
- CENTRO STUDI IL PERUGINO DI CITTÀ DELLA PIEVE S.C.A R.L. - IN LIQUIDAZIONE
- CONSORZIO PANIERE TIPICO TRASIMENO-ORVIETANO "TERRA E ARTE" S.C.A R.L. - IN LIQUIDAZIONE
- VALNESTORE SVILUPPO S.R.L. - IN LIQUIDAZIONE

e per il tramite della società Umbria T.P.L. e Mobilità spa, le seguenti partecipazioni indirette:

- Metrò Perugia S.c.a r.l.
- Ecoè srl in liquidazione
- Ergin S.c.a r.l. in liquidazione
- S.B.E.. Enerverde Srl Soc. Agricola
- Roma TPL S.c.a r.l.
- Ciriè Parcheggi s.p.a.
- Foligno Parcheggi s.r.l.
- SIPA Spa
- Tiburtina Bus srl
- ATC Esercizio spa
- Distretto Integrato Turistico s.c.a r.l.
- Società Agricola Alto Chiascio Energie Rinnovabili s.r.l.

Risultanze dell'analisi

Partecipazioni dirette

L'analisi tecnica condotta è rilevabile dalle schede sopra riportate redatte sulla base della verifica della rispondenza delle società partecipate ai criteri e requisiti previsti dal Tusp per il mantenimento/razionalizzazione /cessione.

Di seguito si evidenzia nel dettaglio la situazione relativa alle singole società.

Denominazione società	% Quota di partecipazione	Attività svolta	Esito ricognizione
Agenzia per l'Energia e l'Ambiente s.r.l.	100	Produzione di un servizio di interesse generale (art. 4, c. 2, lett. a) _ Controllo impianti termici	Mantenere

L'Agenzia per l'Energia e l'Ambiente è stata costituita nel 1997 come Società per azioni (con capitale misto pubblico-privato) da un progetto europeo SAVE finanziato al 50% dalla

Commissione Europea, con l'obiettivo di promuovere e diffondere sul territorio una cultura volta all'efficienza ed al risparmio energetico e all'utilizzo delle fonti energetiche rinnovabili. Nel corso dell'anno 2011, si sono create le condizioni per cui la Provincia di Perugia, socio fondatore dell'Agenzia per l'Energia e l'Ambiente della Provincia di Perugia, ha rilevato le quote dei soci privati, al fine di costituire una Società a totale capitale pubblico secondo il modello "in house providing".

Con deliberazione dell'Ente n. 37 del 31 maggio 2011, contestualmente alla trasformazione in house providing della Società, la Provincia di Perugia ha affidato all'Agenzia per l'Energia e l'Ambiente srl l'attività di controllo degli impianti termici ricadenti nel proprio territorio di competenza, ovvero nei comuni sotto i 40.000 abitanti della Provincia di Perugia, redigendo specifico capitolato d'oneri.

Dal 2015, relativamente al controllo degli impianti termici, si è notevolmente ampliato l'ambito territoriale di competenza della Provincia di Perugia; infatti a seguito della legge regionale n. 10 del 2 aprile 2015, con deliberazione n. 12 del 04/04/2016, la Provincia di Perugia ha affidato all'Agenzia per l'Energia e l'Ambiente srl anche l'attività di controllo degli impianti termici ricadenti nel Comune di Città di Castello e nel Comune di Foligno.

Con Legge Regionale n. 18 del 29 dicembre 2016 e la conseguente Convenzione Regione Umbria-Provincia di Perugia, anche tutti i Comuni appartenenti al territorio della Provincia di Terni sono stati assoggettati alla giurisdizione della Provincia di Perugia per quanto riguarda il controllo degli impianti termici e successivamente, a giugno 2018, anche il Comune di Perugia. Pertanto la Provincia di Perugia è attualmente l'autorità competente per il controllo degli impianti termici dell'intero territorio regionale.

Alla luce di questo la Provincia di Perugia, con deliberazione n. 24 del 31 luglio 2017, ha affidato ad A.E.A. anche l'attività di controllo degli impianti termici ricadenti nella Provincia di Terni a partire dal 2017 e del Comune di Perugia.

La normativa sui controlli degli impianti termici ha subito, dal 2011 ad oggi, cambiamenti importanti. L'attività dell'Agenzia per l'Energia e l'Ambiente srl, dalla sua costituzione (maggio 2011) all'approvazione del DPR 74/2013 (entrato in vigore dal 12 luglio 2013), era disciplinata da apposito Regolamento della Provincia di Perugia e relativo capitolato d'oneri redatti ai sensi dell'art. 31 della legge n. 10/91 e dell'art. 11, comma 18 del DPR n. 412/93, come modificato dal DPR n.551/99, dal D. Lgs. 192/05 e dal D. Lgs 311/06. Il DPR 74/2013 è stato recepito dalla Regione Umbria solo ad agosto 2014, con D.G.R. 961/2014 poi sostituita dalla D.G.R. 1431/2016 entrata in vigore a dicembre 2016. Si tratta di un'attività che si è notevolmente ampliata negli ultimi anni, e la società ha dimostrato un elevato grado di adattamento e un più efficiente utilizzo delle risorse.

Fino al 2015, l'attività di A.E.A. Srl era sostenuta dall'introito diretto dei c.d. "bollini", ossia della tariffa pagata dall'utente per il servizio di controllo degli impianti termici. Dal 2016, a seguito della legge regionale 18/2016, la tariffa viene riscossa dalla Regione dell'Umbria che provvede al riversamento alla partecipata, tramite la Provincia di Perugia, del 90% dell'introito. Con tali risorse si finanziano le attività della Società che, è bene tenere presente, svolge una funzione pubblica prevista da norme di legge. Pertanto il versamento di tali risorse alla società è finalizzato al funzionamento e allo svolgimento dell'attività, e non è subordinato al raggiungimento di particolari obiettivi. La Provincia esercita sulla controllata A.E.A. Srl un duplice controllo: da una parte viene esercitato un controllo sul rispetto degli obblighi derivanti dal Capitolato d'oneri che prevede, tra gli altri, adempimenti e obblighi previsti dalle normative vigenti in ordine a numero e qualità dei controlli effettuati, e dall'altra, l'ente esercita il "controllo analogo" tramite l'organismo denominato "coordinamento dei soci", che vaglia la legittimità dell'attività della Società, la sua rispondenza alle previsioni statutarie e alle norme di legge.

Con Assemblea Straordinaria del 14 settembre 2017 è stato adeguato lo statuto della società Agenzia per l'Energia e l'Ambiente srl secondo quanto previsto dal D.Lgs. 175/2016 e s.m.i.

La partecipata A.E.A. Srl ha prodotto utili di gestione fin dalla sua costituzione, distribuendo i dividendi maturati ai soci, e l'andamento attuale e potenziale della gestione non fa prevedere la necessità di interventi di ripiano/ricapitalizzazione a carico del bilancio dell'Ente, nel quale non sono previsti accantonamenti al riguardo.

L'Agenzia per l'Energia e l'Ambiente srl, dalla sua costituzione (maggio 2011) ad oggi, ha operato una costante riduzione dei costi del personale nonostante la necessità di dover gestire un'attività in continua espansione a causa dell'ampliamento del territorio di competenza e delle modifiche normative intervenute in materia.

La provincia di Perugia, in sede di approvazione del D.U.P. 2018/2020, ha previsto per la propria partecipata A.E.A. Srl azioni gestionali finalizzate alla maggiore efficacia ed efficienza dell'azione di controllo degli impianti termici, con incremento degli indici annuali. La Provincia di Perugia verifica le attività affidate alla società attraverso il monitoraggio dei risultati ottenuti nel corso dell'esercizio finanziario, anche per il tramite dell'istituto del "controllo analogo" previsto ai sensi dell'art. 6 dello statuto societario, al fine di predisporre eventuali azioni correttive che assicurino l'equilibrio economico e patrimoniale della società.

In generale, la società rispetta i requisiti previsti dall'art. 4 comma 1 e dal comma 2 lett.a) e d) e non incorre in alcuna delle previsioni dell'art. 20 del Tusp. Pertanto si conferma il mantenimento della partecipazione, già disposto con il Piano di razionalizzazione ordinario giusta delibera del Consiglio provinciale n. 37 del 20.12.2018.

* * *

Denominazione società	% Quota di partecipazione	Attività svolta	Esito ricognizione
Quadrilatero Marche Umbria s.p.a.	0,06	Società contenuta nell'Allegato A al D.Lgs. 175/2016_Progettazione e realizzazione di tratte stradali	Mantenere

La Quadrilatero Marche Umbria S.p.A è società pubblica di progetto senza scopo di lucro ai sensi dell'art. 193 del D. Lgs 18 aprile 2016, n. 50 (già art. 172 del D. Lgs. 163/2006). Ha per oggetto la realizzazione del Progetto pilota denominato "Asse viario Marche Umbria e Quadrilatero di penetrazione interna".

La Società è soggetta alla direzione ed al coordinamento di ANAS S.p.A. che è azionista di controllo (92,38% del capitale sociale) inserita nel Gruppo Ferrovie dello Stato avendo quale Socio Unico la holding "Ferrovie dello Stato Italiane S.p.A.".

La Relazione sulla gestione al Bilancio dell'esercizio 2018, così come quelle degli esercizi precedenti, contiene tutte le informazioni riguardanti le attività sociali che Quadrilatero Marche Umbria Spa svolge in qualità di Soggetto attuatore unico per la realizzazione del Progetto pilota nel rispetto delle Delibere CIPE via via emanate (n. 121 del 21 dicembre 2001, n. 93 del 31 ottobre 2002, n. 13 del 27 maggio 2004). Con la Delibera CIPE n. 64 del 1° dicembre 2016 (pubblicata nella G. U. della Repubblica Italiana n. 109 del 12 maggio 2017), il Progetto suddetto è stato aggiornato individuando le opere prioritarie e il relativo fabbisogno economico finanziario per il completamento degli interventi infrastrutturali del Progetto stesso. L'avanzamento delle attività e gli obiettivi raggiunti sono dettagliatamente riportati nei bilanci annuali. Si precisa che la Società chiude in pareggio di bilancio tutti gli esercizi, in quanto non ha scopo di lucro ai sensi dell'art. 29 dello Statuto societario.

La Società ha per oggetto l'attività di cui all'art. 4, c. 2, lett. b), cioè progetta e realizza un'opera pubblica sulla base di un accordo di programma fra PP. AA. fra le quali la Provincia di Perugia. La

compagine sociale è la seguente: ANAS Spa (92,38%), Hotel Marche dell'Ente Regione Marche (2,86%), Sviluppumbria Spa (2,4%), Provincia di Macerata (1,02%), C.C.I.A.A. di Perugia (0,5%), C.C.I.A.A. delle Marche (0,78,%), Provincia di Perugia (0,06%).

La Quadrilatero M.U. Spa, quale società controllata da A.N.A.S. (92,38%), è ricompresa nell'allegato A del Decreto Legislativo 175/2016 (Gruppo A.N.A.S.).

Tenuto conto del sistema complessivo della governance societaria, per il quale la Società pubblica A.N.A.S. Spa detiene il controllo ed esercita il controllo analogo, nonché della esiguità della partecipazione (0,06%), l'Ente ha ritenuto di non essere nelle condizioni di fissare obiettivi specifici per la partecipata.

La Società Quadrilatero M. U. Spa – come evidenziato nei bilanci annuali – ha sempre applicato le misure di riduzione e razionalizzazione della spesa pubblica contenute nei diversi provvedimenti di legge.

Si fa presente che Quadrilatero M. U. Spa si è conformata alle disposizioni di interesse del T.U.S.P. con l'adeguamento, nel dicembre 2016, del proprio Statuto sociale trasmesso a ciascun Azionista e pubblicato sul sito internet della Società.

Si conferma il mantenimento della partecipazione,

Si ravvisa l'opportunità di mantenere tale partecipazione pur in presenza di un fatturato medio inferiore a euro 500.000,00 ma che, peraltro, non comporta costi diretti per l'amministrazione, confermando quanto già disposto con il Piano di razionalizzazione ordinario giusta delibera del Consiglio provinciale n. 37 del 20.12.2018.

* * *

Denominazione società	% Quota di partecipazione	Attività svolta	Esito ricognizione
Società Regionale per lo Sviluppo Economico dell'Umbria - Sviluppumbria s.p.a.	0,99	Società contenuta nell'Allegato A al D.Lgs. 175/2016	Mantenere

La società Sviluppumbria Spa è società in House providing della Regione dell'Umbria, ed è inserita nell'elenco dell'allegato A al Tusp. Alla stessa pertanto non è applicabile l'art. 4 dello stesso decreto. La partecipazione dell'ente è pari allo 0,99% del capitale sociale.

Sviluppumbria S.p.a. a seguito dell'ingresso della nuova governance, sin dal 2013, ha affrontato la complessa operazione volta al risanamento con un'azione di riequilibrio delle componenti patrimoniali e finanziarie con conseguente riduzione delle spese di struttura. I bilanci di esercizio approvati annualmente e pubblicati sul sito di Sviluppumbria, sezione società trasparente, dimostrano tale percorso di razionalizzazione e riduzione dei costi.

La società partecipata Sviluppumbria Spa non riceve dall'Ente sussidi o contributi.

La società ha predisposto il programma di valutazione del rischio di crisi aziendale anche con il bilancio approvato al 31/12/2018.

Si precisa che la società ha provveduto alla scadenza naturale del Consiglio di amministrazione a nominare un 'Amministratore unico a far data dal 22 luglio 2019.

Tenuto conto del sistema complessivo della governance societaria, per il quale la Regione dell'Umbria detiene il controllo ed esercita il controllo analogo, nonché della esiguità della partecipazione (0,9%), l'Ente ha ritenuto di non essere nelle condizioni di fissare obiettivi specifici per la partecipata.

L'analisi dei bilanci della partecipata non ha evidenziato particolari criticità: dal 2013 la Società è costantemente un utile di esercizio e pertanto non si è ritenuto di prevedere accantonamenti a fondi rischi a fronte di perdite né attuali, né potenziali.

La società ha adeguato il proprio statuto con delibera di Assemblea del 20.01.2017 .

L'analisi tecnica evidenzia la sussistenza delle condizioni per il mantenimento della partecipazione ai sensi dell'art. 20 del Tusp, pertanto si conferma quanto già disposto con il Piano di razionalizzazione ordinario giusta delibera del Consiglio provinciale n. 37 del 20.12.2018.

* * *

Denominazione società	% Quota di partecipazione	Attività svolta	Esito ricognizione
Umbria Digitale s.c.a r.l.	5,37	Gestione e sviluppo del settore ICT regionale ed attività strumentale	Mantenere

La Società Umbria Digitale S.c.a.r.l., a totale capitale pubblico, svolge attività di interesse generale per la gestione e lo sviluppo del settore ICT regionale e attività strumentale nei confronti dei soggetti pubblici Soci secondo il modello in house providing di cui all'ordinamento comunitario e interno.

La Provincia di Perugia, come peraltro la Regione dell'Umbria e gli altri Soci pubblici partecipanti al capitale sociale, esercitano su Umbria Digitale S.c.a.r.l. un controllo analogo a quello esercitato sui propri servizi, attraverso forme di controllo congiunto. L'ente partecipa in Umbria Digitale scarl con una quota del 5,37% del capitale sociale. La società si è costituita per effetto della l. r. 9/2014 "Norme in materia di sviluppo della società dell'informazione e riordino della filiera ICT regionale", istitutiva del nuovo soggetto "Umbria Digitale", portando a compimento il progetto di fusione di Webred SpA in Centralcom SpA, e il progetto di trasformazione di CentralCom Spa in Umbria Digitale S.c. a r.l. dal 21/05/2015.

La Società è dotata di un'organizzazione e strutture comuni a servizio della Regione Umbria e delle altre agenzie o organismi pubblici in essa consorziati, al fine di promuovere lo sviluppo del settore ICT locale; eroga, secondo quanto previsto nei Piani e normative regionali e Nazionali, servizi di interesse generale (art. 4, co. 2, lett. a) del Tusp) per lo sviluppo e la gestione della rete pubblica regionale, dei servizi infrastrutturali della CN-Umbria, del Data Center Regionale Unitario (DCRU), operando anche mediatamente, in forma non prevalente, per la produzione di beni e la fornitura di servizi strumentali alle attività istituzionali degli enti pubblici partecipanti in ambito informatico, telematico e per la sicurezza dell'informazione. Gestisce la manutenzione delle reti locali e delle postazioni di lavoro dei consorziati, configurandosi come centro servizi territoriali che integra i propri processi con quelli dei consorziati.

In data 30.10.2017 con determinazione dirigenziale n. 2233 i servizi di connettività per le esigenze della Provincia sono stati affidati a Umbria Digitale s.c.a r.l. mediante la sottoscrizione di apposita convenzione. Con delibera del Presidente n. 91 del 11.05.2017 è stata data indicazione di avvalersi, per le proprie esigenze, dei servizi di connettività e di Data Center offerti da Umbria Digitale s.c.a r.l., quale società in house providing.

Umbria Digitale scarl produce pertanto un servizio strettamente necessario al perseguimento delle finalità dell'ente (art. 4, comma 1 del Tusp). Poiché la società si è costituita nel 2015, i dati rilevati per verificare il rispetto delle condizioni di cui all'art. 20 del Tusp sono riferiti a partire da quella data.

L'andamento attuale e potenziale non fa presumere interventi di risanamento e poste di accantonamenti a bilancio.

La società ha predisposto e approvato il programma di valutazione del rischio di crisi aziendale nel Bilancio di esercizio e nei Budget aziendali pubblicati regolarmente nel sito della società

Lo Statuto della società, all'art. 3, comma 5, prevede l'obbligo di cui all'art. 16, co. 3, del Tuel cioè che oltre l'ottanta per cento del fatturato sia effettuato nello svolgimento di compiti affidati alla società in house dagli enti pubblici soci.

Si ritiene necessario mantenere, anche ai sensi dell'art. 4, d. lgs. 175/2016 e s.m.i., la partecipazione della Provincia di Perugia in UMBRIA DIGITALE S.c.a.r.l.

* * *

Denominazione società	% Quota di partecipazione	Attività svolta	Esito ricognizione
Umbriafiere S.p.a.	8,00	Organizzazione di manifestazioni fieristiche	Mantenere

La società ha come oggetto prevalente la gestione di spazi fieristici e l'organizzazione di eventi fieristici; ai sensi dell'art. 4, co. 7, del Tusp l'ente può conservare la propria partecipazione in tale Società.

L'analisi dei dati ai fini della verifica delle condizioni ex art. 20 del Tusp, evidenzia il rispetto di tutti i parametri, con risultati di esercizio tutti positivi nell'ultimo quinquennio, numero di dipendenti superiore agli amministratori e un fatturato medio del triennio di oltre euro 1.700.000,00. L'andamento attuale e potenziale non fa presumere interventi di risanamento e poste di accantonamenti a bilancio.

La società svolge attività a carattere commerciale di natura locale e nazionale ed opera in un mercato concorrenziale con una evoluzione dell'attività in base ai progetti commerciali di diretta emanazione e a quelli proposti da terzi richiedenti i loro servizi espositivi. L'attività è svolta con principi meramente imprenditoriali producendo risultati economici costantemente attivi. Inoltre dall'analisi dei bilanci e della struttura amministrativa si evidenzia che i costi di funzionamento sono monitorati ed omogenei negli anni. La Società non riceve finanziamenti o sussidi da parte dell'Ente.

E' stato inoltre rispettato l'equilibrio di genere nella composizione sia nel Consiglio di Amministrazione che nel Collegio Sindacale, e l'organico medio della società non ha subito variazioni rispetto al precedente esercizio.

Pertanto si ritiene di confermare il mantenimento della partecipazione, già disposto con il Piano di razionalizzazione ordinario giusta delibera del Consiglio provinciale n. 37 del 20.12.2018.

* * *

Denominazione società	% Quota di partecipazione	Attività svolta	Esito ricognizione
S.A.S.E. s.p.a.	0,54	Produzione di un servizio di interesse generale (art. 4, c. 2, lett. a)_Servizi connessi ai trasporti aerei	Mantenere

La società produce un servizio di interesse generale (art. 4 co. 2, lett. a) relativo ai servizi a terra per il trasporto aereo, alla gestione dell'infrastruttura aeroportuale e, in definitiva, allo sviluppo economico e turistico della collettività regionale.

L'analisi dei bilanci degli ultimi tre esercizi evidenzia: un incremento costante del valore della produzione, che passa da euro 4.295.000 del 2016 a euro 4.923.000 del 2017 e euro 4.942.538 per il 2018;

I risultati positivi raggiunti, il piano di Promozione e Comunicazione Turistica incentrato sull'aeroporto garantiscono la prospettiva della continuità aziendale.

Si sottolinea che l'incomprimibilità dei costi è dovuta soprattutto alla gestione dei controlli di sicurezza e della sicurezza aeroportuale stessa che obbliga la Società a rigidi parametri normativi e numerici d'impiego di personale abilitato a tali servizi. Il mancato rispetto della normativa comporterebbe la non operatività dello scalo o la retrocessione di categoria ed anche ai costi per servizi nell'ambito della politica strategica aziendale d'incremento della mobilità aerea (spese marketing).

Pertanto considerato il servizio di interesse generale svolto dalla società si ravvisa l'opportunità di mantenere la partecipazione, seppure di esigua entità (0,54%) del capitale sociale, auspicando il rafforzamento della società nell'ambito del trasporto aereo nazionale e internazionale.

* * *

Denominazione società	% Quota di partecipazione	Attività svolta	Esito ricognizione
Umbria T.P.L. e Mobilità s.p.a.	28,85	Produzione di un servizio di interesse generale (art. 4, c. 2, lett. a)_Gestione di infrastrutture ferroviarie e locazione immobiliare	Mantenere

La società partecipata Umbria T.P.L. e Mobilità SpA, società regionale del TPL costituita nel 2010 per fusione delle tre aziende operanti nel trasporto pubblico su gomma (APM spa, SSIT spa e ATC) e quella operante nel trasporto pubblico su ferro (FCU), è stata interessata da un processo di ristrutturazione e riorganizzazione scaturito dalla grave crisi aziendale evidenziatasi in tutta la sua gravità nel 2012. Gli interventi dei soci si sono concretizzati con l'approvazione di un Piano di ristrutturazione aziendale ex art. 67, 3° co., lett. d) della legge fallimentare, da prestiti e immissioni di liquidità (operati dai soci Provincia di Perugia e Regione dell'Umbria), oltre che una parziale ricapitalizzazione effettuata unicamente dal socio Regione dell'Umbria.

Il Piano di cui sopra prevedeva, tra l'altro, la cessione di rilevanti partecipazioni aziendali, nonché la cessione del ramo di azienda per l'esercizio del trasporto pubblico su gomma urbano ed extraurbano. A decorrere dal marzo 2014, i servizi di trasporto pubblico su gomma sono svolti da Busitalia Spa che ha acquisito il relativo ramo d'azienda. Nell'esercizio 2019, coerentemente con le previsioni del Piano di ristrutturazione aziendale ex art. 67 L.F., si è concretizzata la cessione a R.F.I. Spa del servizio di trasporto locale esercitato sulla infrastruttura ferroviaria della ex Concessione Governativa FCU.

La situazione economico-finanziaria della Società partecipata Umbria TPL e Mobilità Spa è stata costantemente monitorata dall'Ente, anche a motivo della crisi aziendale che l'ha investita a decorrere dal 2012, che ha richiesto attenzione particolare e l'adozione di provvedimenti straordinari di cui si parlerà in seguito. Tale situazione societaria critica ha costituito elemento di approfondita valutazione riguardo alla decisione dell'Ente di mantenere la partecipazione. Nello specifico occorre evidenziare che, rispetto alla situazione di drammatica criticità evidenziatasi nel 2012, oggi la Società UTPLM Spa è stabilmente avviata su un percorso di risanamento economico finanziario, il cui punto di avvio è stata l'approvazione, nel 2013, di un Piano di ristrutturazione aziendale ex art. 67, comma 3, lett. d) della legge fallimentare, attualmente in corso di revisione e aggiornamento, che verrà sottoposto all'approvazione dei Soci entro la fine del corrente anno o, al

massimo entro i primi mesi del 2020. L'attuazione delle azioni previste dal Piano ha portato a un netto miglioramento di tutti gli indicatori economici e finanziari. Pertanto, pur permanendo una situazione di criticità, dovuta prevalentemente alla difficoltà della riscossione della massa creditoria vantata nei confronti delle partecipate romane e del Comune di Roma, è indubbio il percorso di risanamento posto in essere e i risultati da esso conseguiti. Per gli enti proprietari l'obiettivo di risanamento societario rispondeva alla duplice esigenza di salvaguardare innanzi tutto il capitale investito nel patrimonio societario, e poi garantire la continuità del servizio di trasporto pubblico locale esercitato allora dal UTPLM e il livello occupazionale. Mentre l'obiettivo di salvaguardia del servizio e dell'occupazione è stato pienamente perseguito con la cessione, nel febbraio 2014, del ramo d'azienda "esercizio" a Busitalia Spa, Società di Rete Ferroviaria Italiana Spa, che oggi gestisce tutti i servizi di TPL regionali su gomma, e, come detto, nell'anno in corso la cessione del servizio ferroviario della ex FCU al RFI Spa, il definitivo risanamento della società, ancorché stabilmente avviato, come sopra detto, necessita di ulteriori azioni che il redigendo aggiornamento del Piano di ristrutturazione contiene.

La crisi aziendale come sopra evidenziata non ha avuto riflessi diretti sul bilancio dell'Ente; infatti le perdite registrate sono state immediatamente ripianate con risorse aziendali, tramite utilizzo di riserve patrimoniali precedentemente costituite. E tuttavia, la riduzione del patrimonio netto societario si riflette sul valore della partecipazione societaria detenuta, valutata, appunto, al patrimonio netto. Da ciò l'importanza di perseguire con determinazione il risanamento economico finanziario della società, al fine di salvaguardare tale valore patrimoniale dell'Ente. La decisione di mantenere la partecipazione tentando la via del risanamento aziendale corrispondeva alla esigenza di salvaguardare il patrimonio investito dagli enti nella Società stessa, atteso che, qualora la Società fosse stata posta in liquidazione o in procedura concorsuale, gli Enti avrebbero subito una perdita patrimoniale pari al valore delle quote azionarie possedute.

Coerentemente alle indicazioni del Piano e dei Soci, la società:

- ha proceduto, nel corso degli anni ad un abbattimento dei costi, sia per quanto riguarda gli organi amministrativi e di controllo, che per quanto riguarda la gestione, e in particolar modo del personale. Infatti, come sopra ricordato, si è concretizzato nel 2019 il trasferimento di ramo di azienda, con il subentro di Rete Ferroviaria Italiana S.p.A. nella gestione dell'infrastruttura ferroviaria regionale umbra, ai sensi dell'articolo 47 comma 4 del D. L. n. 50 del 24 aprile 2017, come convertito dalla legge n. 96 del 21 giugno 2017. Il trasferimento del personale addetto alla linea ferroviaria (circa 48 unità) ha determinato una riduzione dei costi del personale per circa 2,5 mil. di euro/anno, oltre a minori costi operativi (utenze, pulizie, assicurazioni, manutenzioni, ecc.) per circa 3,2 mil. di euro/anno.

- ha perseguito nel corso del 2019, l'obiettivo della trasformazione in Agenzia unica per la Mobilità e il TPL, prevista dalla Legge Regionale 18 novembre 1998, n. 37 e smi, Infatti, a seguito del trasferimento del ramo di azienda ferro, che ha sancito la fine delle attività operative di gestione diretta del TPL, la società ha posto in essere quelle operazioni in grado di rendere operativa l'Agenzia unica della Mobilità.

In particolare si sono positivamente concluse le seguenti azioni:

- Costituzione del patrimonio destinato per l'esercizio di uno specifico affare ex art. 2447 bis del c.c.; poiché non sono state proposte opposizioni nei termini di cui all'art. 2447-quater del cc, la segregazione del patrimonio destinato è operativa;

- Esito positivo dell'interpello presso l'Agenzia delle Entrate con il quale è stato chiarito che le risorse finanziarie affluite all'Agenzia da parte della Regione e degli altri enti devono essere considerate fuori dal campo di applicazione dell'IVA ai sensi dell'art. 2, terzo comma, lett. a) del DPR n. 633/1972;

- E' stato modificato lo statuto Sociale prevedendo la costituzione della Società in House Providing. In particolare con le modifiche anzidette:

La società svolge le funzioni di Agenzia Unica per la Mobilità ed il Trasporto Pubblico locale ai sensi, nel rispetto e con le modalità di cui alla Legge Regionale 2 Aprile 2015 n. 9: "Ulteriori modificazioni della Legge Regionale 18 novembre 1998, n. 37 (Norme in materia di trasporto pubblico regionale e locale in attuazione del decreto legislativo 19 novembre 1997, n. 422).

La Società svolge le funzioni ed esercita le attività indicate all'art. 19 bis della L.R. n. 37/1998.

Come ricordato, è in corso di approvazione la revisione del Piano di ristrutturazione che verrà approvato ai sensi dell'art. 182-bis della legge fallimentare, che garantirà ulteriormente la Società rispetto ad azioni eventuali esecutive dei creditori bancari.

Tutto quanto sopra, porta ad affermare che il lungo processo di costituzione dell'Agenzia per la Mobilità e il T.P.L. possa considerarsi concluso e pertanto, coerentemente con le decisioni precedentemente assunte, tenuto conto di quanto sopra, si propone il mantenimento della partecipazione in Umbria TPL e Mobilità Spa, società in house providing che esercita le funzioni di Agenzia unica per la mobilità e il TPL ex art. 19 bis della L.R. n. 37/1998.

* * *

Denominazione società	% Quota di partecipazione	Attività svolta	Esito ricognizione
Amub Magione s.p.a.	3,58	Organizzazione gare automobilistiche e motociclistiche	Cessione a titolo oneroso

Per la società Amub Magione S.p.a., l'analisi condotta evidenzia la necessità di confermare la cessione della partecipazione, peraltro già disposta con il precedente piano di razionalizzazione, in quanto le attività svolte dalla società non sono strettamente necessarie al perseguimento dei fini istituzionali dell'ente (art. 4, co. 1, Tusp), presentando inoltre un numero di amministratori superiore a quello dei dipendenti (art. 20, co. 2, Tusp).

Sono in corso le procedure per la cessione delle quote così come meglio esplicitato nella relazione di cui all'Allegato A.

* * *

Denominazione società	% Quota di partecipazione	Attività svolta	Esito ricognizione
Consorzio Valtiberina Produce - C.V.P. - s.c.a r.l. – In liquidazione	4,21	Programmazione, coordinamento e sviluppo economico e sociale dell'Alta Valle del Tevere	Liquidazione in corso

In data 03/08/2017 - data di iscrizione 07/08/2017 - la società è stata posta in liquidazione. La procedura di liquidazione è ancora in corso.

* * *

Denominazione società	% Quota di partecipazione	Attività svolta	Esito ricognizione
Centro Studi Il Perugino di Città della Pieve s.c.a r.l. - in liquidazione	10,00	Formazione universitaria, qualificazione e riqualificazione nel settore dei beni culturali	Liquidazione in corso

La società è stata posta in scioglimento e liquidazione con atto del 28/03/2010 - data di iscrizione 10/05/2010. La procedura di liquidazione risulta ancora in corso.

* * *

Denominazione società	% Quota di partecipazione	Attività svolta	Esito ricognizione
Consorzio Paniere Tipico Trasimeno-Orvietano "Terra e Arte" s.c.a r.l. - in liquidazione	14,33	Crescita e sviluppo delle piccole imprese operanti nel settore alimentare ed artigianale	Liquidazione in corso

La società è stata posta in scioglimento e liquidazione con atto del 28/12/2009 - data di iscrizione 31/12/2009. La procedura di liquidazione non è ancora conclusa.

* * *

Denominazione società	% Quota di partecipazione	Attività svolta	Esito ricognizione
Valnestore Sviluppo s.r.l. - in liquidazione liquidazione	25,00	Realizzazione interventi infrastrutturali ed insediativi nell'ambito del riequilibrio economico ed ambientale	Liquidazione in corso

La società è stata posta in scioglimento e liquidazione con atto del 20/06/2016 - data di iscrizione 27/06/2016. La procedura di liquidazione risulta ancora in corso. Al riguardo si relazione quanto segue:

I procedimenti penali n. 406/16 R.G. e 4541/16 R.G. mod. 44 del Tribunale di Perugia con contestuale sequestro dell'intera area "ex Centrale Enel" e delle aree agricole denominate "ex Miniera Enel" inibiscono ogni tipo di attività liquidatoria.

Il liquidatore ha depositato, presso la Procura di Perugia, istanza di dissequestro dei beni societari, la procura ha provveduto a chiedere le informazioni necessarie ad Arpa per potersi esprimere a riguardo. Tuttavia ad oggi non vi sono riscontri positivi in merito. In relazione alla situazione debitoria, si rileva che nel mese di novembre 2018, il Consorzio ConsenergiaGreen, ha acquistato i crediti vantati dalle banche con la conseguente estinzione della procedura esecutiva e della liberazione dal pignoramento del Compendio Museale e dei terreni.

Partecipazioni Indirette detenute tramite la società Umbria T.P.L. e Mobilità s.p.a.

Denominazione società	% Quota di partecipazione detenuta dalla tramite Umbria T.P.L. e Mobilità	% Quota di partecipazione indiretta	Esito ricognizione
Metrò Perugia S.c.a r.l.	57,19	16,50	Mantenimento

Società di scopo. La partecipazione fu acquisita in esito a procedura di gara ad evidenza pubblica bandita dal Comune di Perugia per l'individuazione del socio privato per la costruzione dell'infrastruttura di trasporto pubblico denominata Minimetrò.

Mantenimento della partecipazione nelle more della verifica che UTPLM Spa dovrà condurre sulla fattibilità tecnico-giuridica della cessione della partecipazione.

Non sono possibili azioni di razionalizzazione in termini di ulteriori riduzione di spesa.

* * *

Denominazione società	% Quota di partecipazione detenuta dalla tramite Umbria T.P.L. e Mobilità	% Quota di partecipazione indiretta	Esito ricognizione
Ecoè srl in liquidazione	33,33	9,62	Messa in liquidazione della società

E' imminente la definizione con gli Istituti di Credito dell'esposizione debitoria che permetterà la chiusura della liquidazione in tempi brevi, presumibilmente entro il primo trimestre 2020.

* * *

Denominazione società	% Quota di partecipazione detenuta dalla tramite Umbria T.P.L. e Mobilità	% Quota di partecipazione indiretta	Esito ricognizione
Ergin S.c.a r.l. in liquidazione	49,00	14,14	Messa in liquidazione della società

E' imminente la definizione con gli Istituti di Credito dell'esposizione debitoria che permetterà la chiusura della liquidazione in tempi brevi, presumibilmente entro il primo trimestre 2020.

* * *

Denominazione società	% Quota di partecipazione detenuta dalla tramite Umbria T.P.L. e Mobilità	% Quota di partecipazione indiretta	Esito ricognizione
S.B.E.. Enerverde Srl Soc. Agricola	40,00	11,54	Messa in liquidazione della società

E' imminente la definizione con gli Istituti di Credito dell'esposizione debitoria che permetterà la chiusura della liquidazione in tempi brevi, presumibilmente entro il primo trimestre 2020.

* * *

Denominazione società	% Quota di partecipazione detenuta dalla tramite Umbria T.P.L. e Mobilità	% Quota di partecipazione indiretta	Esito ricognizione
Roma TPL S.c.a r.l.	33,33	9,62	Messa in liquidazione della società

Società di scopo. Partecipazione detenuta in esito a procedura ad evidenza pubblica indetta dal Comune di Roma per l'esercizio dei servizi di TPL. Il contratto di servizio scadrà a ottobre 2020. Salvo proroghe del contratto che potranno essere disposte ai sensi di legge, la Società dovrà essere liquidata a decorrere dalla scadenza contrattuale.

* * *

Denominazione società	% Quota di partecipazione detenuta dalla tramite Umbria T.P.L. e Mobilità	% Quota di partecipazione indiretta	Esito ricognizione
Ciriè Parcheggi s.p.a.	50,00	14,43	Cessione della partecipazione a titolo oneroso

Partecipazione detenuta in esito a procedura ad evidenza pubblica. Partecipazione da cedere. Sono in corso trattative per la cessione della partecipazione ad altri soci. Data prevedibile di cessione entro il 2021.

* * *

Denominazione società	% Quota di partecipazione detenuta dalla tramite Umbria T.P.L. e Mobilità	% Quota di partecipazione indiretta	Esito ricognizione
Foligno Parcheggi s.r.l.	47,01	13,56	Cessione della partecipazione a titolo oneroso

Società per la progettazione, realizzazione e gestione di parcheggi per autoveicoli. Partecipazione detenuta in esito a procedura ad evidenza pubblica. Partecipazione da cedere. Sono in corso trattative per la cessione della partecipazione ad altri soci. Data prevedibile di cessione entro il 2021

* * *

Denominazione società	% Quota di partecipazione detenuta dalla tramite Umbria T.P.L. e Mobilità	% Quota di partecipazione indiretta	Esito ricognizione
SIPA S.p.a.	22,48	6,49	Cessione della partecipazione a titolo oneroso

La partecipazione è stata acquisita da UTPLM Spa a titolo oneroso dal Comune di Perugia. Dal 13.12.2013 l'intero pacchetto azionario è stato concesso in pegno a favore della Provincia di Perugia a garanzia del prestito, del valore iniziale di euro 3.600.000,00, concesso dall'Ente medesimo alla Società partecipata. E' intenzione della Provincia e della Società UTPLM Spa cedere, tramite procedura ad evidenza pubblica, la partecipazione azionaria in SIPA Spa; il ricavato verrà portato a riduzione/estinzione del prestito. Tale azione, prevista Piano di ristrutturazione del debito ex art. 182 bis della L.F. in corso di approvazione, verrà portata a termine entro il 2022.

* * *

Denominazione società	% Quota di partecipazione detenuta dalla tramite Umbria T.P.L. e Mobilità	% Quota di partecipazione indiretta	Esito ricognizione
Tiburtina Bus s.r.l.	7,83	2,26	Cessione della partecipazione a titolo oneroso

Dismissione partecipazione, con procedura di vendita da espletare entro il 2020

* * *

Denominazione società	% Quota di partecipazione detenuta dalla tramite Umbria T.P.L. e Mobilità	% Quota di partecipazione indiretta	Esito ricognizione
ATC Esercizio s.p.a.	0,02	0,0057	Cessione della partecipazione a titolo oneroso

Dismissione partecipazione, con procedura di vendita da espletare entro il 2020

* * *

Denominazione società	% Quota di partecipazione detenuta dalla tramite Umbria T.P.L. e Mobilità	% Quota di partecipazione indiretta	Esito ricognizione
Distretto Integrato Turistico s.c.a r.l.	4,35	1,25	//////////

La società tramite Umbria TPL e Mobilità Spa ha riferito di aver avviato la procedura per l'esercizio del diritto di decadenza dalla qualità di socio, ai sensi dell'art. 12, comma 1 lett. a) dello statuto della società consortile DITT. A seguito dell'assemblea dei soci del 23 luglio 2019 la società Umbria TPL e Mobilità Spa è stata considerata decaduta. Dalla visura camerale del 9 dicembre 2019 emerge, infatti, che la società Umbria TPL e Mobilità non risulta più tra i soggetti soci e/o titolari di diritti su azioni o quote sociali.

* * *

Denominazione società	% Quota di partecipazione detenuta dalla tramite Umbria T.P.L. e Mobilità	% Quota di partecipazione indiretta	Esito ricognizione
Società Agricola Alto Chiascio Energie Rinnovabili s.r.l.	25,00	7,21	Cessione della partecipazione a titolo oneroso

Dismissione partecipazione, con procedura di vendita da espletare entro il 2020.

***SCHEDE DI RILEVAZIONE
PARTECIPAZIONI DIRETTE***

AGENZIA PER L'ENERGIA E L'AMBIENTE SRL

DATI ANAGRAFICI DELLA PARTECIPATA

NOME DEL CAMPO	Indicazioni per la compilazione
Codice Fiscale	02227380546
Denominazione	AGENZIA PER L'ENERGIA E L'AMBIENTE S.R.L.
Anno di costituzione della società	1997
Forma giuridica	Società a responsabilità limitata
Tipo di fondazione	Scegliere un elemento.
Altra forma giuridica	
Stato della società	La società è attiva
Anno di inizio della procedura ⁽¹⁾	
Società con azioni quotate in mercati regolamentati ⁽²⁾	NO
Società che ha emesso strumenti finanziari quotati in mercati regolamentati (ex TUSP) ⁽²⁾	NO
La società è un GAL ⁽²⁾	NO

(1) Compilare il campo "anno di inizio della procedura" solo se nel campo "stato della società" è stato selezionato un elemento diverso da "La società è attiva"

(2) Nell'applicativo le società emittenti azioni o strumenti finanziari in mercati regolamentati e i Gruppi di Azione Locale (GAL) sono individuati mediante elenchi ufficiali.

SEDE LEGALE DELLA PARTECIPATA

NOME DEL CAMPO	Indicazioni per la compilazione
Stato	Italia
Provincia	Perugia
Comune	Perugia
CAP*	06124
Indirizzo*	Via Palermo 86/A
Telefono*	075 5170824
FAX*	075 5173330
Email*	aeapg@pec.it

*campo con compilazione facoltativa

SETTORE DI ATTIVITÀ DELLA PARTECIPATA

La lista dei codici Ateco è disponibile al link <http://www.istat.it/it/strumenti/definizioni-e-classificazioni/ateco-2007>

NOME DEL CAMPO	Indicazioni per la compilazione
Attività 1	71.12.1
Peso indicativo dell'attività %	100
Attività 2*	
Peso indicativo dell'attività %*	
Attività 3*	
Peso indicativo dell'attività %*	
Attività 4*	
Peso indicativo dell'attività %*	

*campo con compilazione facoltativa

ULTERIORI INFORMAZIONI SULLA PARTECIPATA

NOME DEL CAMPO	Indicazioni per la compilazione	
Società in house	si	
Previsione nello statuto di limiti sul fatturato ⁽³⁾	si	
Società contenuta nell'allegato A al D.Lgs. n. 175/2016	no	
Società a partecipazione pubblica di diritto singolare (art.1, c. 4, lett. A)	<input type="text" value="no"/>	
Riferimento normativo società di diritto singolare ⁽³⁾		
La partecipata svolge attività economiche protette da diritti speciali o esclusivi insieme con altre attività svolte in regime di mercato	<input type="text" value="no"/>	
Riferimento normativo società con diritti speciali o esclusivi insieme con altre attività svolte in regime di mercato ⁽³⁾		
Società esclusa dall'applicazione dell'art. 4 con DPCM (art. 4, c. 9)	<input type="text" value="no"/>	
Società esclusa dall'applicazione dell'art. 4 con provvedimento del Presidente della Regione o delle Prov. Autonome (art. 4, c. 9)	<input type="text" value="no"/>	
Riferimento normativo atto esclusione ⁽⁴⁾		

(3) Compilare il campo solo se nel campo precedente è stato scelto "sì"

(4) Compilare il campo solo se in uno dei campi precedenti è stato scelto "sì"

DATI DI BILANCIO PER LA VERIFICA TUSP

NOME DEL CAMPO	Anno 2018
Tipologia di attività svolta	Attività produttive di beni e servizi
Numero medio di dipendenti	4
Numero dei componenti dell'organo di amministrazione	1
Compenso dei componenti dell'organo di amministrazione	15.000
Numero dei componenti dell'organo di controllo	1
Compenso dei componenti dell'organo di controllo	4.700

NOME DEL CAMPO	2018	2017	2016	2015	2014
Approvazione bilancio	<input type="text" value="sì"/>	<input type="text" value="sì"/>	<input type="text" value="sì"/>	<input type="text" value="sì"/>	<input type="text" value="sì"/>
Risultato d'esercizio	290.906	240.856	180.279	180.095	142.55

Fino al 2017 risultati di esercizio riferiti ai dati di bilancio approvati il 30.06 dell'anno successivo. Il 2018 è relativo al periodo 01/07/2018-31/12/2018

ATTENZIONE: l'applicativo richiede la compilazione esclusivamente di una delle seguenti quattro sotto-sezioni di "DATI DI BILANCIO PER LA VERIFICA TUSP".

1. Attività produttive di beni e servizi o Distretti tecnologici

Compilare la seguente sotto-sezione se la "Tipologia di attività svolta" dalla partecipata è: "Attività produttive di beni e servizi" o "Attività di promozione e sviluppo di progetti di ricerca finanziati (Distretti tecnologici)".

NOME DEL CAMPO	2018	2017	2016
A1) Ricavi delle vendite e delle prestazioni	650.221	952.070	602.414
A5) Altri Ricavi e Proventi	3	1.398	2.942
di cui Contributi in conto esercizio			

2. Attività di Holding

Compilare la seguente sotto-sezione se la “*Tipologia di attività svolta*” dalla partecipata è: “**Attività consistenti nell’assunzione di partecipazioni in società esercenti attività diverse da quella creditizia e finanziaria (Holding)**”.

NOME DEL CAMPO	2018	2017	2016
A1) Ricavi delle vendite e delle prestazioni			
A5) Altri Ricavi e Proventi			
di cui Contributi in conto esercizio			
C15) Proventi da partecipazioni			
C16) Altri proventi finanziari			
C17 bis) Utili e perdite su cambi			
D18 a) Rettifiche di valore di attività finanziarie - Rivalutazioni di partecipazioni			

3. Attività bancarie e finanziarie

Compilare la seguente sotto-sezione se la “*Tipologia di attività svolta*” dalla partecipata è: “**Attività bancarie e finanziarie**”.

NOME DEL CAMPO	2018	2017	2016
Interessi attivi e proventi assimilati			
Commissioni attive			

4. Attività assicurative

Compilare la seguente sotto-sezione se la “*Tipologia di attività svolta*” dalla partecipata è: “**Attività assicurative**”.

NOME DEL CAMPO	2018	2017	2016
I.1 Conto Tecnico dei rami danni - Premi di competenza, al netto delle cessioni in riassicurazione			
I.3 Conto Tecnico dei rami danni - Altri proventi tecnici, al netto delle cessioni in riassicurazione			
II.1 Conto Tecnico dei rami vita - Premi dell’esercizio, al netto delle cessioni in riassicurazione			
II.4 Conto Tecnico dei rami vita - Altri proventi tecnici, al netto delle cessioni in riassicurazione			

QUOTA DI POSSESSO (quota diretta e/o indiretta)

NOME DEL CAMPO	Indicazioni per la compilazione	
Tipologia di Partecipazione	Partecipazione diretta	
Quota diretta ⁽⁵⁾	100%	
Codice Fiscale Tramite ⁽⁶⁾		
Denominazione Tramite (organismo) ⁽⁶⁾		
Quota detenuta dalla Tramite nella società ⁽⁷⁾		

(5) Se la partecipazione è diretta o sia diretta che indiretta, inserire la quota detenuta direttamente dall’Amministrazione nella società.

(6) Compilare se per “Tipologia di Partecipazione” è stato indicato “Partecipazione Indiretta” o “Partecipazione diretta e indiretta”. Inserire CF e denominazione dell’ultima tramite attraverso la quale la società è indirettamente partecipata dall’Amministrazione.

(7) Inserire la quota di partecipazione che la “tramite” detiene nella società.

QUOTA DI POSSESSO – TIPO DI CONTROLLO

NOME DEL CAMPO	Indicazioni per la compilazione
Tipo di controllo	controllo solitario - maggioranza dei voti esercitabili nell'assemblea ordin.

INFORMAZIONI ED ESITO PER LA RAZIONALIZZAZIONE

NOME DEL CAMPO	Indicazioni per la compilazione
Partecipazione ancora detenuta alla data di adozione del provvedimento	<input type="text" value="Sì"/>
Società controllata da una quotata	<input type="text" value="No"/>
CF della società quotata controllante ⁽⁸⁾	
Denominazione della società quotata controllante ⁽⁸⁾	

(8) Compilare il campo solo se nel campo "Società controllata da una quotata" è stato scelto "sì"

I campi sottostanti non devono essere compilati se la partecipazione non è più detenuta alla data di adozione del provvedimento e/o la società partecipata è controllata da una società quotata.

La partecipata svolge un'attività di produzione di beni e servizi a favore dell'Amministrazione?	<input type="text" value="Sì"/>
Attività svolta dalla Partecipata	produzione di un servizio di interesse generale (Art. 4, c. 2, lett. a)
Descrizione dell'attività	Controllo impianti termici e controllo della qualità dell'attestazione della prestazione energetica degli edifici
Quota % di partecipazione detenuta dal soggetto privato ⁽⁹⁾	
Svolgimento di attività analoghe a quelle svolte da altre società (art.20, c.2 lett.c)	<input type="text" value="no"/>
Necessità di contenimento dei costi di funzionamento (art.20, c.2 lett.f)	<input type="text" value="no"/>
Necessità di aggregazione di società (art.20, c.2 lett.g)	<input type="text" value="no"/>
L'Amministrazione ha fissato, con proprio provvedimento, obiettivi specifici sui costi di funzionamento della partecipata? (art.19, c, 5) ⁽¹⁰⁾	<input type="text" value="no"/>
Esito della revisione periodica	<input type="text" value="mantenimento senza interventi"/>
Modalità (razionalizzazione) ⁽¹¹⁾	Scegliere un elemento.
Termine previsto per la razionalizzazione ⁽¹¹⁾	
Note*	

(9) Compilare il campo se "Attività svolta dalla Partecipata" precedentemente selezionata è "realizzazione e gestione di opera pubblica ovvero organizzazione e gestione di servizio di interesse generale tramite PPP (Art.4, c.2, lett.c)".

(10) Compilare il campo se "Tipo di controllo" è stato selezionato elemento diverso da "nessuno".

(11) Campo obbligatorio se per "Esito della revisione periodica" è stato selezionato "Razionalizzazione".

* Campo con compilazione facoltativa.

QUADRILATERO MARCHE UMBRIA SPA

DATI ANAGRAFICI DELLA PARTECIPATA

NOME DEL CAMPO	Indicazioni per la compilazione
Codice Fiscale	07555981005
Denominazione	QUADRILATERO MARCHE-UMBRIA S.P.A.
Anno di costituzione della società	2003
Forma giuridica	Società per azioni
Tipo di fondazione	Scegliere un elemento.
Altra forma giuridica	
Stato della società	La società è attiva
Anno di inizio della procedura ⁽¹⁾	
Società con azioni quotate in mercati regolamentati ⁽²⁾	no
Società che ha emesso strumenti finanziari quotati in mercati regolamentati (ex TUSP) ⁽²⁾	no
La società è un GAL ⁽²⁾	no

(1) Compilare il campo "anno di inizio della procedura" solo se nel campo "stato della società" è stato selezionato un elemento diverso da "La società è attiva"

(2) Nell'applicativo le società emittenti azioni o strumenti finanziari in mercati regolamentati e i Gruppi di Azione Locale (GAL) sono individuati mediante elenchi ufficiali.

SEDE LEGALE DELLA PARTECIPATA

NOME DEL CAMPO	Indicazioni per la compilazione
Stato	Italia
Provincia	Roma
Comune	Roma
CAP*	00185
Indirizzo*	Via Monzambano n. 10
Telefono*	06 84560531
FAX*	06 84560546
Email*	quadrilaterospa@postacert.stradeanas.it

* campo con compilazione facoltativa

SETTORE DI ATTIVITÀ DELLA PARTECIPATA

La lista dei codici Ateco è disponibile al link <http://www.istat.it/it/strumenti/definizioni-e-classificazioni/ateco-2007>

NOME DEL CAMPO	Indicazioni per la compilazione
Attività 1	42.11
Peso indicativo dell'attività %	100
Attività 2*	
Peso indicativo dell'attività %*	
Attività 3*	
Peso indicativo dell'attività %*	
Attività 4*	
Peso indicativo dell'attività %*	

* campo con compilazione facoltativa

ULTERIORI INFORMAZIONI SULLA PARTECIPATA

NOME DEL CAMPO	Indicazioni per la compilazione	
Società in house	<input type="text" value="no"/>	
Previsione nello statuto di limiti sul fatturato ⁽³⁾	<input type="text" value="no"/>	
Società contenuta nell'allegato A al D.Lgs. n. 175/2016	si	
Società a partecipazione pubblica di diritto singolare (art.1, c. 4, lett. A)	<input type="text" value="no"/>	
Riferimento normativo società di diritto singolare ⁽³⁾		
La partecipata svolge attività economiche protette da diritti speciali o esclusivi insieme con altre attività svolte in regime di mercato	<input type="text" value="no"/>	
Riferimento normativo società con diritti speciali o esclusivi insieme con altre attività svolte in regime di mercato ⁽³⁾		
Società esclusa dall'applicazione dell'art. 4 con DPCM (art. 4, c. 9)	<input type="text" value="no"/>	
Società esclusa dall'applicazione dell'art. 4 con provvedimento del Presidente della Regione o delle Prov. Autonome (art. 4, c. 9)	<input type="text" value="no"/>	
Riferimento normativo atto esclusione ⁽⁴⁾		

(3) Compilare il campo solo se nel campo precedente è stato scelto "sì"

(4) Compilare il campo solo se in uno dei campi precedenti è stato scelto "sì"

DATI DI BILANCIO PER LA VERIFICA TUSP

NOME DEL CAMPO	Anno 2018
Tipologia di attività svolta	Attività produttive di beni e servizi
Numero medio di dipendenti	25
Numero dei componenti dell'organo di amministrazione	1
Compenso dei componenti dell'organo di amministrazione	120.000
Numero dei componenti dell'organo di controllo	3
Compenso dei componenti dell'organo di controllo	23.400

NOME DEL CAMPO	2018		2017		2016		2015		2014	
Approvazione bilancio	<input type="text" value="sì"/>		<input type="text" value="sì"/>		<input type="text" value="sì"/>		<input type="text" value="sì"/>		<input type="text" value="sì"/>	
Risultato d'esercizio	0,00		0,00		0,00		0,00		0,00	

ATTENZIONE: l'applicativo richiede la compilazione esclusivamente di una delle seguenti quattro sotto-sezioni di "DATI DI BILANCIO PER LA VERIFICA TUSP".

1. Attività produttive di beni e servizi o Distretti tecnologici

Compilare la seguente sotto-sezione se la "Tipologia di attività svolta" dalla partecipata è: "Attività produttive di beni e servizi" o "Attività di promozione e sviluppo di progetti di ricerca finanziati (Distretti tecnologici)".

NOME DEL CAMPO	2018	2017	2016
A1) Ricavi delle vendite e delle prestazioni	0	0	0
A5) Altri Ricavi e Proventi	0	781	29.905
di cui Contributi in conto esercizio	0	0	0

2. Attività di Holding

Compilare la seguente sotto-sezione se la “*Tipologia di attività svolta*” dalla partecipata è: “**Attività consistenti nell’assunzione di partecipazioni in società esercenti attività diverse da quella creditizia e finanziaria (Holding)**”.

NOME DEL CAMPO	2018	2017	2016
A1) Ricavi delle vendite e delle prestazioni			
A5) Altri Ricavi e Proventi			
di cui Contributi in conto esercizio			
C15) Proventi da partecipazioni			
C16) Altri proventi finanziari			
C17 bis) Utili e perdite su cambi			
D18 a) Rettifiche di valore di attività finanziarie - Rivalutazioni di partecipazioni			

3. Attività bancarie e finanziarie

Compilare la seguente sotto-sezione se la “*Tipologia di attività svolta*” dalla partecipata è: “**Attività bancarie e finanziarie**”.

NOME DEL CAMPO	2018	2017	2016
Interessi attivi e proventi assimilati			
Commissioni attive			

4. Attività assicurative

Compilare la seguente sotto-sezione se la “*Tipologia di attività svolta*” dalla partecipata è: “**Attività assicurative**”.

NOME DEL CAMPO	2018	2017	2016
I.1 Conto Tecnico dei rami danni - Premi di competenza, al netto delle cessioni in riassicurazione			
I.3 Conto Tecnico dei rami danni - Altri proventi tecnici, al netto delle cessioni in riassicurazione			
II.1 Conto Tecnico dei rami vita - Premi dell'esercizio, al netto delle cessioni in riassicurazione			
II.4 Conto Tecnico dei rami vita - Altri proventi tecnici, al netto delle cessioni in riassicurazione			

QUOTA DI POSSESSO (quota diretta e/o indiretta)

NOME DEL CAMPO	Indicazioni per la compilazione	
Tipologia di Partecipazione	Partecipazione diretta	
Quota diretta ⁽⁵⁾	0,06	
Codice Fiscale Tramite ⁽⁶⁾		
Denominazione Tramite (organismo) ⁽⁶⁾		
Quota detenuta dalla Tramite nella società ⁽⁷⁾		

(5) Se la partecipazione è diretta o sia diretta che indiretta, inserire la quota detenuta direttamente dall’Amministrazione nella società.

(6) Compilare se per “Tipologia di Partecipazione” è stato indicato “Partecipazione Indiretta” o “Partecipazione diretta e indiretta”. Inserire CF e denominazione dell’ultima tramite attraverso la quale la società è indirettamente partecipata dall’Amministrazione.

(7) Inserire la quota di partecipazione che la “tramite” detiene nella società.

QUOTA DI POSSESSO – TIPO DI CONTROLLO

NOME DEL CAMPO	Indicazioni per la compilazione
Tipo di controllo	nessuno

INFORMAZIONI ED ESITO PER LA RAZIONALIZZAZIONE

NOME DEL CAMPO	Indicazioni per la compilazione
Partecipazione ancora detenuta alla data di adozione del provvedimento	<input type="text" value="Sì"/>
Società controllata da una quotata	Scegliere un elemento.
CF della società quotata controllante ⁽⁸⁾	
Denominazione della società quotata controllante ⁽⁸⁾	

(8) Compilare il campo solo se nel campo "Società controllata da una quotata" è stato scelto "sì"

I campi sottostanti non devono essere compilati se la partecipazione non è più detenuta alla data di adozione del provvedimento e/o la società partecipata è controllata da una società quotata.

La partecipata svolge un'attività di produzione di beni e servizi a favore dell'Amministrazione?	<input type="text" value="No"/>
Attività svolta dalla Partecipata	progettazione e realizzazione opera pubblica sulla base di un accordo di p
Descrizione dell'attività	Soggetto attuatore unico del progetto pilota "Asse viario Marche Umbria e quadrilatero di penetrazione interna"
Quota % di partecipazione detenuta dal soggetto privato ⁽⁹⁾	
Svolgimento di attività analoghe a quelle svolte da altre società (art.20, c.2 lett.c)	<input type="text" value="no"/>
Necessità di contenimento dei costi di funzionamento (art.20, c.2 lett.f)	<input type="text" value="no"/>
Necessità di aggregazione di società (art.20, c.2 lett.g)	<input type="text" value="no"/>
L'Amministrazione ha fissato, con proprio provvedimento, obiettivi specifici sui costi di funzionamento della partecipata? (art.19, c, 5) ⁽¹⁰⁾	<input type="text" value="no"/>
Esito della revisione periodica	<input type="text" value="mantenimento senza interventi"/>
Modalità (razionalizzazione) ⁽¹¹⁾	Scegliere un elemento.
Termine previsto per la razionalizzazione ⁽¹¹⁾	
Note*	

(9) Compilare il campo se "Attività svolta dalla Partecipata" precedentemente selezionata è "realizzazione e gestione di opera pubblica ovvero organizzazione e gestione di servizio di interesse generale tramite PPP (Art.4, c.2, lett.c)".

(10) Compilare il campo se "Tipo di controllo" è stato selezionato elemento diverso da "nessuno".

(11) Campo obbligatorio se per "Esito della revisione periodica" è stato selezionato "Razionalizzazione".

*Campo con compilazione facoltativa.

SVILUPPUMBRIA S.P.A.

DATI ANAGRAFICI DELLA PARTECIPATA

NOME DEL CAMPO	Indicazioni per la compilazione
Codice Fiscale	00267120541
Denominazione	SVILUPPUMBRIA S.P.A.
Anno di costituzione della società	1973
Forma giuridica	Società per azioni
Tipo di fondazione	Scegliere un elemento.
Altra forma giuridica	
Stato della società	La società è attiva
Anno di inizio della procedura ⁽¹⁾	
Società con azioni quotate in mercati regolamentati ⁽²⁾	no
Società che ha emesso strumenti finanziari quotati in mercati regolamentati (ex TUSP) ⁽²⁾	no
La società è un GAL ⁽²⁾	no

(1) Compilare il campo "anno di inizio della procedura" solo se nel campo "stato della società" è stato selezionato un elemento diverso da "La società è attiva"

(2) Nell'applicativo le società emittenti azioni o strumenti finanziari in mercati regolamentati e i Gruppi di Azione Locale (GAL) sono individuati mediante elenchi ufficiali.

SEDE LEGALE DELLA PARTECIPATA

NOME DEL CAMPO	Indicazioni per la compilazione
Stato	Italia
Provincia	Perugia
Comune	Perugia
CAP*	06121
Indirizzo*	Via Don Bosco, 11
Telefono*	075 56811
FAX*	075 5722454
Email*	sviluppumbria@legalmail.it

*campo con compilazione facoltativa

SETTORE DI ATTIVITÀ DELLA PARTECIPATA

La lista dei codici Ateco è disponibile al link <http://www.istat.it/it/strumenti/definizioni-e-classificazioni/ateco-2007>

NOME DEL CAMPO	Indicazioni per la compilazione
Attività 1	70.22.09
Peso indicativo dell'attività %	100
Attività 2*	
Peso indicativo dell'attività %*	
Attività 3*	
Peso indicativo dell'attività %*	
Attività 4*	
Peso indicativo dell'attività %*	

*campo con compilazione facoltativa

ULTERIORI INFORMAZIONI SULLA PARTECIPATA

NOME DEL CAMPO	Indicazioni per la compilazione	
Società in house	si	
Previsione nello statuto di limiti sul fatturato ⁽³⁾	si	
Società contenuta nell'allegato A al D.Lgs. n. 175/2016	si	
Società a partecipazione pubblica di diritto singolare (art.1, c. 4, lett. A)	<input type="text" value="no"/>	
Riferimento normativo società di diritto singolare ⁽³⁾		
La partecipata svolge attività economiche protette da diritti speciali o esclusivi insieme con altre attività svolte in regime di mercato	<input type="text" value="no"/>	
Riferimento normativo società con diritti speciali o esclusivi insieme con altre attività svolte in regime di mercato ⁽³⁾		
Società esclusa dall'applicazione dell'art. 4 con DPCM (art. 4, c. 9)	<input type="text" value="no"/>	
Società esclusa dall'applicazione dell'art. 4 con provvedimento del Presidente della Regione o delle Prov. Autonome (art. 4, c. 9)	<input type="text" value="no"/>	
Riferimento normativo atto esclusione ⁽⁴⁾		

(3) Compilare il campo solo se nel campo precedente è stato scelto "si"

(4) Compilare il campo solo se in uno dei campi precedenti è stato scelto "si"

DATI DI BILANCIO PER LA VERIFICA TUSP

NOME DEL CAMPO	Anno 2018
Tipologia di attività svolta	Attività produttive di beni e servizi
Numero medio di dipendenti	84
Numero dei componenti dell'organo di amministrazione	3
Compenso dei componenti dell'organo di amministrazione	30.848,80
Numero dei componenti dell'organo di controllo	3
Compenso dei componenti dell'organo di controllo	32.132,83

NOME DEL CAMPO	2018	2017	2016	2015	2014
Approvazione bilancio	<input type="text" value="sì"/>	<input type="text" value="sì"/>	<input type="text" value="sì"/>	<input type="text" value="sì"/>	<input type="text" value="sì"/>
Risultato d'esercizio	216.269	291.526	261.920	269.727	185.446

ATTENZIONE: l'applicativo richiede la compilazione esclusivamente di una delle seguenti quattro sotto-sezioni di "DATI DI BILANCIO PER LA VERIFICA TUSP".

1. Attività produttive di beni e servizi o Distretti tecnologici

Compilare la seguente sotto-sezione se la "Tipologia di attività svolta" dalla partecipata è: "Attività produttive di beni e servizi" o "Attività di promozione e sviluppo di progetti di ricerca finanziati (Distretti tecnologici)".

NOME DEL CAMPO	2018	2017	2016
A1) Ricavi delle vendite e delle prestazioni	2.650.706	1.567.649	4.483.456
A5) Altri Ricavi e Proventi	4.653.406	4.683.124	4.171.218
di cui Contributi in conto esercizio			

2. Attività di Holding

Compilare la seguente sotto-sezione se la “*Tipologia di attività svolta*” dalla partecipata è: “**Attività consistenti nell’assunzione di partecipazioni in società esercenti attività diverse da quella creditizia e finanziaria (Holding)**”.

NOME DEL CAMPO	2018	2017	2016
A1) Ricavi delle vendite e delle prestazioni			
A5) Altri Ricavi e Proventi			
di cui Contributi in conto esercizio			
C15) Proventi da partecipazioni			
C16) Altri proventi finanziari			
C17 bis) Utili e perdite su cambi			
D18 a) Rettifiche di valore di attività finanziarie - Rivalutazioni di partecipazioni			

3. Attività bancarie e finanziarie

Compilare la seguente sotto-sezione se la “*Tipologia di attività svolta*” dalla partecipata è: “**Attività bancarie e finanziarie**”.

NOME DEL CAMPO	2018	2017	2016
Interessi attivi e proventi assimilati			
Commissioni attive			

4. Attività assicurative

Compilare la seguente sotto-sezione se la “*Tipologia di attività svolta*” dalla partecipata è: “**Attività assicurative**”.

NOME DEL CAMPO	2018	2017	2016
I.1 Conto Tecnico dei rami danni - Premi di competenza, al netto delle cessioni in riassicurazione			
I.3 Conto Tecnico dei rami danni - Altri proventi tecnici, al netto delle cessioni in riassicurazione			
II.1 Conto Tecnico dei rami vita - Premi dell’esercizio, al netto delle cessioni in riassicurazione			
II.4 Conto Tecnico dei rami vita - Altri proventi tecnici, al netto delle cessioni in riassicurazione			

QUOTA DI POSSESSO (quota diretta e/o indiretta)

NOME DEL CAMPO	Indicazioni per la compilazione	
Tipologia di Partecipazione	Partecipazione diretta	
Quota diretta ⁽⁵⁾	0,99	
Codice Fiscale Tramite ⁽⁶⁾		
Denominazione Tramite (organismo) ⁽⁶⁾		
Quota detenuta dalla Tramite nella società ⁽⁷⁾		

(5) Se la partecipazione è diretta o sia diretta che indiretta, inserire la quota detenuta direttamente dall’Amministrazione nella società.

(6) Compilare se per “Tipologia di Partecipazione” è stato indicato “Partecipazione Indiretta” o “Partecipazione diretta e indiretta”. Inserire CF e denominazione dell’ultima tramite attraverso la quale la società è indirettamente partecipata dall’Amministrazione.

(7) Inserire la quota di partecipazione che la “tramite” detiene nella società.

QUOTA DI POSSESSO – TIPO DI CONTROLLO

NOME DEL CAMPO	Indicazioni per la compilazione
Tipo di controllo	nessuno

INFORMAZIONI ED ESITO PER LA RAZIONALIZZAZIONE

NOME DEL CAMPO	Indicazioni per la compilazione
Partecipazione ancora detenuta alla data di adozione del provvedimento	Sì <input type="text"/>
Società controllata da una quotata	No <input type="text"/>
CF della società quotata controllante ⁽⁸⁾	
Denominazione della società quotata controllante ⁽⁸⁾	

(8) Compilare il campo solo se nel campo “Società controllata da una quotata” è stato scelto “sì”

I campi sottostanti non devono essere compilati se la partecipazione non è più detenuta alla data di adozione del provvedimento e/o la società partecipata è controllata da una società quotata.

La partecipata svolge un'attività di produzione di beni e servizi a favore dell'Amministrazione?	No <input type="text"/>
Attività svolta dalla Partecipata	produzione di un servizio di interesse generale (Art. 4, c. 2, lett. a)
Descrizione dell'attività	Sviluppo economico e competitività del territorio
Quota % di partecipazione detenuta dal soggetto privato ⁽⁹⁾	
Svolgimento di attività analoghe a quelle svolte da altre società (art.20, c.2 lett.c)	no <input type="text"/>
Necessità di contenimento dei costi di funzionamento (art.20, c.2 lett.f)	no <input type="text"/>
Necessità di aggregazione di società (art.20, c.2 lett.g)	no <input type="text"/>
L'Amministrazione ha fissato, con proprio provvedimento, obiettivi specifici sui costi di funzionamento della partecipata? (art.19, c, 5) ⁽¹⁰⁾	no <input type="text"/>
Esito della revisione periodica	mantenimento senza interventi <input type="text"/>
Modalità (razionalizzazione) ⁽¹¹⁾	Scegliere un elemento.
Termine previsto per la razionalizzazione ⁽¹¹⁾	
Note*	Si precisa che la società è in house per la Regione Umbria.

(9) Compilare il campo se “Attività svolta dalla Partecipata” precedentemente selezionata è “realizzazione e gestione di opera pubblica ovvero organizzazione e gestione di servizio di interesse generale tramite PPP (Art.4, c.2, lett.c)”.

(10) Compilare il campo se “Tipo di controllo” è stato selezionato elemento diverso da “nessuno”.

(11) Campo obbligatorio se per “Esito della revisione periodica” è stato selezionato “Razionalizzazione”.

* Campo con compilazione facoltativa.

UMBRIA DIGITALE S.C.A R.L.

DATI ANAGRAFICI DELLA PARTECIPATA

NOME DEL CAMPO	Indicazioni per la compilazione
Codice Fiscale	03761180961
Denominazione	UMBRIA DIGITALE S.C. A R.L.
Anno di costituzione della società	2015
Forma giuridica	Società consortile a responsabilità limitata
Tipo di fondazione	Scegliere un elemento.
Altra forma giuridica	
Stato della società	La società è attiva
Anno di inizio della procedura ⁽¹⁾	
Società con azioni quotate in mercati regolamentati ⁽²⁾	no
Società che ha emesso strumenti finanziari quotati in mercati regolamentati (ex TUSP) ⁽²⁾	no
La società è un GAL ⁽²⁾	no

(1) Compilare il campo "anno di inizio della procedura" solo se nel campo "stato della società" è stato selezionato un elemento diverso da "La società è attiva"

(2) Nell'applicativo le società emittenti azioni o strumenti finanziari in mercati regolamentati e i Gruppi di Azione Locale (GAL) sono individuati mediante elenchi ufficiali.

SEDE LEGALE DELLA PARTECIPATA

NOME DEL CAMPO	Indicazioni per la compilazione
Stato	Italia
Provincia	Perugia
Comune	Perugia
CAP*	06128
Indirizzo*	Via G.B. Pontani, 39
Telefono*	075 50271
FAX*	075 5003402
Email*	umbriadigitale@pec.it

*campo con compilazione facoltativa

SETTORE DI ATTIVITÀ DELLA PARTECIPATA

La lista dei codici Ateco è disponibile al link <http://www.istat.it/it/strumenti/definizioni-e-classificazioni/ateco-2007>

NOME DEL CAMPO	Indicazioni per la compilazione
Attività 1	62.02.00
Peso indicativo dell'attività %	74
Attività 2*	61.90.99
Peso indicativo dell'attività %*	26
Attività 3*	
Peso indicativo dell'attività %*	
Attività 4*	
Peso indicativo dell'attività %*	

*campo con compilazione facoltativa

ULTERIORI INFORMAZIONI SULLA PARTECIPATA

NOME DEL CAMPO	Indicazioni per la compilazione	
Società in house	si	
Previsione nello statuto di limiti sul fatturato ⁽³⁾	si	
Società contenuta nell'allegato A al D.Lgs. n. 175/2016	no	
Società a partecipazione pubblica di diritto singolare (art.1, c. 4, lett. A)	<input type="text" value="no"/>	
Riferimento normativo società di diritto singolare ⁽³⁾		
La partecipata svolge attività economiche protette da diritti speciali o esclusivi insieme con altre attività svolte in regime di mercato	<input type="text" value="no"/>	
Riferimento normativo società con diritti speciali o esclusivi insieme con altre attività svolte in regime di mercato ⁽³⁾		
Società esclusa dall'applicazione dell'art. 4 con DPCM (art. 4, c. 9)	<input type="text" value="no"/>	
Società esclusa dall'applicazione dell'art. 4 con provvedimento del Presidente della Regione o delle Prov. Autonome (art. 4, c. 9)	<input type="text" value="no"/>	
Riferimento normativo atto esclusione ⁽⁴⁾		

(3) Compilare il campo solo se nel campo precedente è stato scelto "sì"

(4) Compilare il campo solo se in uno dei campi precedenti è stato scelto "sì"

DATI DI BILANCIO PER LA VERIFICA TUSP

NOME DEL CAMPO	Anno 2018
Tipologia di attività svolta	Attività produttive di beni e servizi
Numero medio di dipendenti	83
Numero dei componenti dell'organo di amministrazione	1
Compenso dei componenti dell'organo di amministrazione	48.600
Numero dei componenti dell'organo di controllo	1
Compenso dei componenti dell'organo di controllo	38.138

NOME DEL CAMPO	2018	2017	2016	2015	2014
Approvazione bilancio	<input type="text" value="sì"/>	<input type="text" value="sì"/>	<input type="text" value="sì"/>	<input type="text" value="sì"/>	<input type="text" value="sì"/>
Risultato d'esercizio	4.553	6.836	27.962	36.029	/

ATTENZIONE: l'applicativo richiede la compilazione esclusivamente di una delle seguenti quattro sotto-sezioni di "DATI DI BILANCIO PER LA VERIFICA TUSP".

1. Attività produttive di beni e servizi o Distretti tecnologici

Compilare la seguente sotto-sezione se la "Tipologia di attività svolta" dalla partecipata è: "Attività produttive di beni e servizi" o "Attività di promozione e sviluppo di progetti di ricerca finanziati (Distretti tecnologici)".

NOME DEL CAMPO	2018	2017	2016
A1) Ricavi delle vendite e delle prestazioni	10.908.388	10.231.361	10.347.997
A5) Altri Ricavi e Proventi	2.494.952	1.379.233	1.031.190
di cui Contributi in conto esercizio	1.538.369	554.182	312.697

2. Attività di Holding

Compilare la seguente sotto-sezione se la “*Tipologia di attività svolta*” dalla partecipata è: “**Attività consistenti nell’assunzione di partecipazioni in società esercenti attività diverse da quella creditizia e finanziaria (Holding)**”.

NOME DEL CAMPO	2018	2017	2016
A1) Ricavi delle vendite e delle prestazioni			
A5) Altri Ricavi e Proventi			
di cui Contributi in conto esercizio			
C15) Proventi da partecipazioni			
C16) Altri proventi finanziari			
C17 bis) Utili e perdite su cambi			
D18 a) Rettifiche di valore di attività finanziarie - Rivalutazioni di partecipazioni			

3. Attività bancarie e finanziarie

Compilare la seguente sotto-sezione se la “*Tipologia di attività svolta*” dalla partecipata è: “**Attività bancarie e finanziarie**”.

NOME DEL CAMPO	2018	2017	2016
Interessi attivi e proventi assimilati			
Commissioni attive			

4. Attività assicurative

Compilare la seguente sotto-sezione se la “*Tipologia di attività svolta*” dalla partecipata è: “**Attività assicurative**”.

NOME DEL CAMPO	2018	2017	2016
I.1 Conto Tecnico dei rami danni - Premi di competenza, al netto delle cessioni in riassicurazione			
I.3 Conto Tecnico dei rami danni - Altri proventi tecnici, al netto delle cessioni in riassicurazione			
II.1 Conto Tecnico dei rami vita - Premi dell’esercizio, al netto delle cessioni in riassicurazione			
II.4 Conto Tecnico dei rami vita - Altri proventi tecnici, al netto delle cessioni in riassicurazione			

QUOTA DI POSSESSO (quota diretta e/o indiretta)

NOME DEL CAMPO	Indicazioni per la compilazione	
Tipologia di Partecipazione	Partecipazione diretta	
Quota diretta ⁽⁵⁾	5,37	
Codice Fiscale Tramite ⁽⁶⁾		
Denominazione Tramite (organismo) ⁽⁶⁾		
Quota detenuta dalla Tramite nella società ⁽⁷⁾		

(5) Se la partecipazione è diretta o sia diretta che indiretta, inserire la quota detenuta direttamente dall’Amministrazione nella società.

(6) Compilare se per “Tipologia di Partecipazione” è stato indicato “Partecipazione Indiretta” o “Partecipazione diretta e indiretta”. Inserire CF e denominazione dell’ultima tramite attraverso la quale la società è indirettamente partecipata dall’Amministrazione.

(7) Inserire la quota di partecipazione che la “tramite” detiene nella società.

QUOTA DI POSSESSO – TIPO DI CONTROLLO

NOME DEL CAMPO	Indicazioni per la compilazione
Tipo di controllo	controllo analogo congiunto

INFORMAZIONI ED ESITO PER LA RAZIONALIZZAZIONE

NOME DEL CAMPO	Indicazioni per la compilazione
Partecipazione ancora detenuta alla data di adozione del provvedimento	Sì <input type="text"/>
Società controllata da una quotata	No <input type="text"/>
CF della società quotata controllante ⁽⁸⁾	
Denominazione della società quotata controllante ⁽⁸⁾	

(8) Compilare il campo solo se nel campo “Società controllata da una quotata” è stato scelto “sì”

I campi sottostanti non devono essere compilati se la partecipazione non è più detenuta alla data di adozione del provvedimento e/o la società partecipata è controllata da una società quotata.

La partecipata svolge un'attività di produzione di beni e servizi a favore dell'Amministrazione?	Sì <input type="text"/>
Attività svolta dalla Partecipata	autoproduzione di beni o servizi strumentali all'ente o agli enti pubblici p
Descrizione dell'attività	Attività di interesse generale per la gestione e lo sviluppo del settore ICT regionale
Quota % di partecipazione detenuta dal soggetto privato ⁽⁹⁾	
Svolgimento di attività analoghe a quelle svolte da altre società (art.20, c.2 lett.c)	no <input type="text"/>
Necessità di contenimento dei costi di funzionamento (art.20, c.2 lett.f)	no <input type="text"/>
Necessità di aggregazione di società (art.20, c.2 lett.g)	no <input type="text"/>
L'Amministrazione ha fissato, con proprio provvedimento, obiettivi specifici sui costi di funzionamento della partecipata? (art.19, c, 5) ⁽¹⁰⁾	no <input type="text"/>
Esito della revisione periodica	mantenimento senza interventi <input type="text"/>
Modalità (razionalizzazione) ⁽¹¹⁾	Scegliere un elemento.
Termine previsto per la razionalizzazione ⁽¹¹⁾	
Note*	

(9) Compilare il campo se “Attività svolta dalla Partecipata” precedentemente selezionata è “realizzazione e gestione di opera pubblica ovvero organizzazione e gestione di servizio di interesse generale tramite PPP (Art.4, c.2, lett.c)”.

(10) Compilare il campo se “Tipo di controllo” è stato selezionato elemento diverso da “nessuno”.

(11) Campo obbligatorio se per “Esito della revisione periodica” è stato selezionato “Razionalizzazione”.

* Campo con compilazione facoltativa.

UMBRIAFIERE S.P.A.

DATI ANAGRAFICI DELLA PARTECIPATA

NOME DEL CAMPO	Indicazioni per la compilazione
Codice Fiscale	02270300540
Denominazione	UMBRIAFIERE S.P.A.
Anno di costituzione della società	1997
Forma giuridica	Società per azioni
Tipo di fondazione	Scegliere un elemento.
Altra forma giuridica	
Stato della società	La società è attiva
Anno di inizio della procedura ⁽¹⁾	
Società con azioni quotate in mercati regolamentati ⁽²⁾	no
Società che ha emesso strumenti finanziari quotati in mercati regolamentati (ex TUSP) ⁽²⁾	no
La società è un GAL ⁽²⁾	no

(1) Compilare il campo "anno di inizio della procedura" solo se nel campo "stato della società" è stato selezionato un elemento diverso da "La società è attiva"

(2) Nell'applicativo le società emittenti azioni o strumenti finanziari in mercati regolamentati e i Gruppi di Azione Locale (GAL) sono individuati mediante elenchi ufficiali.

SEDE LEGALE DELLA PARTECIPATA

NOME DEL CAMPO	Indicazioni per la compilazione
Stato	Italia
Provincia	Perugia
Comune	Perugia
CAP*	06083
Indirizzo*	Piazza Moncada SNC
Telefono*	075 800405
FAX*	075 8001389
Email*	umbriafierte@pec.it

*campo con compilazione facoltativa

SETTORE DI ATTIVITÀ DELLA PARTECIPATA

La lista dei codici Ateco è disponibile al link <http://www.istat.it/it/strumenti/definizioni-e-classificazioni/ateco-2007>

NOME DEL CAMPO	Indicazioni per la compilazione
Attività 1	82.30.00
Peso indicativo dell'attività %	100
Attività 2*	
Peso indicativo dell'attività %*	
Attività 3*	
Peso indicativo dell'attività %*	
Attività 4*	
Peso indicativo dell'attività %*	

*campo con compilazione facoltativa

ULTERIORI INFORMAZIONI SULLA PARTECIPATA

NOME DEL CAMPO	Indicazioni per la compilazione	
Società in house	<input type="checkbox"/>	
Previsione nello statuto di limiti sul fatturato ⁽³⁾	<input type="checkbox"/>	
Società contenuta nell'allegato A al D.Lgs. n. 175/2016	<input type="checkbox"/>	
Società a partecipazione pubblica di diritto singolare (art.1, c. 4, lett. A)	<input type="checkbox"/>	
Riferimento normativo società di diritto singolare ⁽³⁾		
La partecipata svolge attività economiche protette da diritti speciali o esclusivi insieme con altre attività svolte in regime di mercato	<input type="checkbox"/>	
Riferimento normativo società con diritti speciali o esclusivi insieme con altre attività svolte in regime di mercato ⁽³⁾		
Società esclusa dall'applicazione dell'art. 4 con DPCM (art. 4, c. 9)	<input type="checkbox"/>	
Società esclusa dall'applicazione dell'art. 4 con provvedimento del Presidente della Regione o delle Prov. Autonome (art. 4, c. 9)	<input type="checkbox"/>	
Riferimento normativo atto esclusione ⁽⁴⁾		

(3) Compilare il campo solo se nel campo precedente è stato scelto "sì"

(4) Compilare il campo solo se in uno dei campi precedenti è stato scelto "sì"

DATI DI BILANCIO PER LA VERIFICA TUSP

NOME DEL CAMPO	Anno 2018
Tipologia di attività svolta	Attività produttive di beni e servizi
Numero medio di dipendenti	5
Numero dei componenti dell'organo di amministrazione	3
Compenso dei componenti dell'organo di amministrazione	34.667
Numero dei componenti dell'organo di controllo	3
Compenso dei componenti dell'organo di controllo	13.500

NOME DEL CAMPO	2018	2017	2016	2015	2014
Approvazione bilancio	<input type="checkbox"/>	<input type="checkbox"/>	<input type="checkbox"/>	<input type="checkbox"/>	<input type="checkbox"/>
Risultato d'esercizio	43.469	73.508	73.319	56.209	43.297

ATTENZIONE: l'applicativo richiede la compilazione esclusivamente di una delle seguenti quattro sotto-sezioni di "DATI DI BILANCIO PER LA VERIFICA TUSP".

1. Attività produttive di beni e servizi o Distretti tecnologici

Compilare la seguente sotto-sezione se la "Tipologia di attività svolta" dalla partecipata è: "Attività produttive di beni e servizi" o "Attività di promozione e sviluppo di progetti di ricerca finanziati (Distretti tecnologici)".

NOME DEL CAMPO	2018	2017	2016
A1) Ricavi delle vendite e delle prestazioni	1.708.159	1.850.829	1.789.707
A5) Altri Ricavi e Proventi	25.804	34.203	55.682
di cui Contributi in conto esercizio			

2. Attività di Holding

Compilare la seguente sotto-sezione se la “*Tipologia di attività svolta*” dalla partecipata è: “**Attività consistenti nell’assunzione di partecipazioni in società esercenti attività diverse da quella creditizia e finanziaria (Holding)**”.

NOME DEL CAMPO	2018	2017	2016
A1) Ricavi delle vendite e delle prestazioni			
A5) Altri Ricavi e Proventi			
di cui Contributi in conto esercizio			
C15) Proventi da partecipazioni			
C16) Altri proventi finanziari			
C17 bis) Utili e perdite su cambi			
D18 a) Rettifiche di valore di attività finanziarie - Rivalutazioni di partecipazioni			

3. Attività bancarie e finanziarie

Compilare la seguente sotto-sezione se la “*Tipologia di attività svolta*” dalla partecipata è: “**Attività bancarie e finanziarie**”.

NOME DEL CAMPO	2018	2017	2016
Interessi attivi e proventi assimilati			
Commissioni attive			

4. Attività assicurative

Compilare la seguente sotto-sezione se la “*Tipologia di attività svolta*” dalla partecipata è: “**Attività assicurative**”.

NOME DEL CAMPO	2018	2017	2016
I.1 Conto Tecnico dei rami danni - Premi di competenza, al netto delle cessioni in riassicurazione			
I.3 Conto Tecnico dei rami danni - Altri proventi tecnici, al netto delle cessioni in riassicurazione			
II.1 Conto Tecnico dei rami vita - Premi dell’esercizio, al netto delle cessioni in riassicurazione			
II.4 Conto Tecnico dei rami vita - Altri proventi tecnici, al netto delle cessioni in riassicurazione			

QUOTA DI POSSESSO (quota diretta e/o indiretta)

NOME DEL CAMPO	Indicazioni per la compilazione	
Tipologia di Partecipazione	Partecipazione diretta	
Quota diretta ⁽⁵⁾	8	
Codice Fiscale Tramite ⁽⁶⁾		
Denominazione Tramite (organismo) ⁽⁶⁾		
Quota detenuta dalla Tramite nella società ⁽⁷⁾		

(5) Se la partecipazione è diretta o sia diretta che indiretta, inserire la quota detenuta direttamente dall’Amministrazione nella società.

(6) Compilare se per “Tipologia di Partecipazione” è stato indicato “Partecipazione Indiretta” o “Partecipazione diretta e indiretta”. Inserire CF e denominazione dell’ultima tramite attraverso la quale la società è indirettamente partecipata dall’Amministrazione.

(7) Inserire la quota di partecipazione che la “tramite” detiene nella società.

QUOTA DI POSSESSO – TIPO DI CONTROLLO

NOME DEL CAMPO	Indicazioni per la compilazione
Tipo di controllo	controllo congiunto - maggioranza dei voti esercitabili nell'assemblea ord

INFORMAZIONI ED ESITO PER LA RAZIONALIZZAZIONE

NOME DEL CAMPO	Indicazioni per la compilazione
Partecipazione ancora detenuta alla data di adozione del provvedimento	Sì <input type="text"/>
Società controllata da una quotata	No <input type="text"/>
CF della società quotata controllante ⁽⁸⁾	
Denominazione della società quotata controllante ⁽⁸⁾	

(8) Compilare il campo solo se nel campo "Società controllata da una quotata" è stato scelto "sì"

I campi sottostanti non devono essere compilati se la partecipazione non è più detenuta alla data di adozione del provvedimento e/o la società partecipata è controllata da una società quotata.

La partecipata svolge un'attività di produzione di beni e servizi a favore dell'Amministrazione?	No <input type="text"/>
Attività svolta dalla Partecipata	gestione di spazi fieristici e organizzazione di eventi fieristici (Art. 4, c. 7)
Descrizione dell'attività	Titolare ed organizzatore di fiere nazionali, regionali ed altri eventi e ruolo di gestore del quartiere fieristico
Quota % di partecipazione detenuta dal soggetto privato ⁽⁹⁾	
Svolgimento di attività analoghe a quelle svolte da altre società (art.20, c.2 lett.c)	no <input type="text"/>
Necessità di contenimento dei costi di funzionamento (art.20, c.2 lett.f)	no <input type="text"/>
Necessità di aggregazione di società (art.20, c.2 lett.g)	no <input type="text"/>
L'Amministrazione ha fissato, con proprio provvedimento, obiettivi specifici sui costi di funzionamento della partecipata? (art.19, c, 5) ⁽¹⁰⁾	no <input type="text"/>
Esito della revisione periodica	mantenimento senza interventi <input type="text"/>
Modalità (razionalizzazione) ⁽¹¹⁾	Scegliere un elemento.
Termine previsto per la razionalizzazione ⁽¹¹⁾	
Note*	

(9) Compilare il campo se "Attività svolta dalla Partecipata" precedentemente selezionata è "realizzazione e gestione di opera pubblica ovvero organizzazione e gestione di servizio di interesse generale tramite PPP (Art.4, c.2, lett.c)".

(10) Compilare il campo se "Tipo di controllo" è stato selezionato elemento diverso da "nessuno".

(11) Campo obbligatorio se per "Esito della revisione periodica" è stato selezionato "Razionalizzazione".

* Campo con compilazione facoltativa.

S.A.S.E. S.P.A.

DATI ANAGRAFICI DELLA PARTECIPATA

NOME DEL CAMPO	Indicazioni per la compilazione
Codice Fiscale	00515910545
Denominazione	S.A.S.E. S.P.A.
Anno di costituzione della società	1977
Forma giuridica	Società per azioni
Tipo di fondazione	Scegliere un elemento.
Altra forma giuridica	
Stato della società	La società è attiva
Anno di inizio della procedura ⁽¹⁾	
Società con azioni quotate in mercati regolamentati ⁽²⁾	no
Società che ha emesso strumenti finanziari quotati in mercati regolamentati (ex TUSP) ⁽²⁾	no
La società è un GAL ⁽²⁾	no

(1) Compilare il campo "anno di inizio della procedura" solo se nel campo "stato della società" è stato selezionato un elemento diverso da "La società è attiva"

(2) Nell'applicativo le società emittenti azioni o strumenti finanziari in mercati regolamentati e i Gruppi di Azione Locale (GAL) sono individuati mediante elenchi ufficiali.

SEDE LEGALE DELLA PARTECIPATA

NOME DEL CAMPO	Indicazioni per la compilazione
Stato	Italia
Provincia	Perugia
Comune	Perugia
CAP*	06080
Indirizzo*	Str. S. Egidio
Telefono*	075 5921436
FAX*	075 6929562
Email*	sase@legalmail.it

*campo con compilazione facoltativa

SETTORE DI ATTIVITÀ DELLA PARTECIPATA

La lista dei codici Ateco è disponibile al link <http://www.istat.it/it/strumenti/definizioni-e-classificazioni/ateco-2007>

NOME DEL CAMPO	Indicazioni per la compilazione
Attività 1	52.23.00
Peso indicativo dell'attività %	100
Attività 2*	
Peso indicativo dell'attività %*	
Attività 3*	
Peso indicativo dell'attività %*	
Attività 4*	
Peso indicativo dell'attività %*	

*campo con compilazione facoltativa

ULTERIORI INFORMAZIONI SULLA PARTECIPATA

NOME DEL CAMPO	Indicazioni per la compilazione	
Società in house	<input type="checkbox"/>	no
Previsione nello statuto di limiti sul fatturato ⁽³⁾	<input type="checkbox"/>	no
Società contenuta nell'allegato A al D.Lgs. n. 175/2016	<input type="checkbox"/>	no
Società a partecipazione pubblica di diritto singolare (art.1, c. 4, lett. A)	<input type="checkbox"/>	no
Riferimento normativo società di diritto singolare ⁽³⁾		
La partecipata svolge attività economiche protette da diritti speciali o esclusivi insieme con altre attività svolte in regime di mercato	<input type="checkbox"/>	no
Riferimento normativo società con diritti speciali o esclusivi insieme con altre attività svolte in regime di mercato ⁽³⁾		
Società esclusa dall'applicazione dell'art. 4 con DPCM (art. 4, c. 9)	<input type="checkbox"/>	no
Società esclusa dall'applicazione dell'art. 4 con provvedimento del Presidente della Regione o delle Prov. Autonome (art. 4, c. 9)	<input type="checkbox"/>	no
Riferimento normativo atto esclusione ⁽⁴⁾		

(3) Compilare il campo solo se nel campo precedente è stato scelto "sì"

(4) Compilare il campo solo se in uno dei campi precedenti è stato scelto "sì"

DATI DI BILANCIO PER LA VERIFICA TUSP

NOME DEL CAMPO	Anno 2018
Tipologia di attività svolta	Attività produttive di beni e servizi
Numero medio di dipendenti	35
Numero dei componenti dell'organo di amministrazione	5
Compenso dei componenti dell'organo di amministrazione	72.893
Numero dei componenti dell'organo di controllo	3
Compenso dei componenti dell'organo di controllo	23.585

NOME DEL CAMPO	2018	2017	2016	2015	2014
Approvazione bilancio	<input type="checkbox"/> sì	<input type="checkbox"/> sì	<input type="checkbox"/> sì	<input type="checkbox"/> sì	<input type="checkbox"/> sì
Risultato d'esercizio	13.072	211.342	- 320.973	- 845.976	- 1.176.389

ATTENZIONE: l'applicativo richiede la compilazione esclusivamente di una delle seguenti quattro sotto-sezioni di "DATI DI BILANCIO PER LA VERIFICA TUSP".

1. Attività produttive di beni e servizi o Distretti tecnologici

Compilare la seguente sotto-sezione se la "Tipologia di attività svolta" dalla partecipata è: "Attività produttive di beni e servizi" o "Attività di promozione e sviluppo di progetti di ricerca finanziati (Distretti tecnologici)".

NOME DEL CAMPO	2018	2017	2016
A1) Ricavi delle vendite e delle prestazioni	2.553.094	2.704.053	2.426.731
A5) Altri Ricavi e Proventi	2.389.444	2.219.339	2.185.943
di cui Contributi in conto esercizio	2.342.771	2.204.812	2.163.653

2. Attività di Holding

Compilare la seguente sotto-sezione se la “*Tipologia di attività svolta*” dalla partecipata è: “**Attività consistenti nell’assunzione di partecipazioni in società esercenti attività diverse da quella creditizia e finanziaria (Holding)**”.

NOME DEL CAMPO	2018	2017	2016
A1) Ricavi delle vendite e delle prestazioni			
A5) Altri Ricavi e Proventi			
di cui Contributi in conto esercizio			
C15) Proventi da partecipazioni			
C16) Altri proventi finanziari			
C17 bis) Utili e perdite su cambi			
D18 a) Rettifiche di valore di attività finanziarie - Rivalutazioni di partecipazioni			

3. Attività bancarie e finanziarie

Compilare la seguente sotto-sezione se la “*Tipologia di attività svolta*” dalla partecipata è: “**Attività bancarie e finanziarie**”.

NOME DEL CAMPO	2018	2017	2016
Interessi attivi e proventi assimilati			
Commissioni attive			

4. Attività assicurative

Compilare la seguente sotto-sezione se la “*Tipologia di attività svolta*” dalla partecipata è: “**Attività assicurative**”.

NOME DEL CAMPO	2018	2017	2016
I.1 Conto Tecnico dei rami danni - Premi di competenza, al netto delle cessioni in riassicurazione			
I.3 Conto Tecnico dei rami danni - Altri proventi tecnici, al netto delle cessioni in riassicurazione			
II.1 Conto Tecnico dei rami vita - Premi dell’esercizio, al netto delle cessioni in riassicurazione			
II.4 Conto Tecnico dei rami vita - Altri proventi tecnici, al netto delle cessioni in riassicurazione			

QUOTA DI POSSESSO (quota diretta e/o indiretta)

NOME DEL CAMPO	Indicazioni per la compilazione	
Tipologia di Partecipazione	Partecipazione diretta	
Quota diretta ⁽⁵⁾	0,54	
Codice Fiscale Tramite ⁽⁶⁾		
Denominazione Tramite (organismo) ⁽⁶⁾		
Quota detenuta dalla Tramite nella società ⁽⁷⁾		

(5) Se la partecipazione è diretta o sia diretta che indiretta, inserire la quota detenuta direttamente dall’Amministrazione nella società.

(6) Compilare se per “Tipologia di Partecipazione” è stato indicato “Partecipazione Indiretta” o “Partecipazione diretta e indiretta”. Inserire CF e denominazione dell’ultima tramite attraverso la quale la società è indirettamente partecipata dall’Amministrazione.

(7) Inserire la quota di partecipazione che la “tramite” detiene nella società.

QUOTA DI POSSESSO – TIPO DI CONTROLLO

NOME DEL CAMPO	Indicazioni per la compilazione
Tipo di controllo	nessuno

INFORMAZIONI ED ESITO PER LA RAZIONALIZZAZIONE

NOME DEL CAMPO	Indicazioni per la compilazione
Partecipazione ancora detenuta alla data di adozione del provvedimento	Sì <input type="text"/>
Società controllata da una quotata	No <input type="text"/>
CF della società quotata controllante ⁽⁸⁾	
Denominazione della società quotata controllante ⁽⁸⁾	

(8) Compilare il campo solo se nel campo “Società controllata da una quotata” è stato scelto “sì”

I campi sottostanti non devono essere compilati se la partecipazione non è più detenuta alla data di adozione del provvedimento e/o la società partecipata è controllata da una società quotata.

La partecipata svolge un'attività di produzione di beni e servizi a favore dell'Amministrazione?	No <input type="text"/>
Attività svolta dalla Partecipata	produzione di un servizio di interesse generale (Art. 4, c. 2, lett. a)
Descrizione dell'attività	La società svolge servizi connessi ai trasporti aerei
Quota % di partecipazione detenuta dal soggetto privato ⁽⁹⁾	
Svolgimento di attività analoghe a quelle svolte da altre società (art.20, c.2 lett.c)	no <input type="text"/>
Necessità di contenimento dei costi di funzionamento (art.20, c.2 lett.f)	no <input type="text"/>
Necessità di aggregazione di società (art.20, c.2 lett.g)	no <input type="text"/>
L'Amministrazione ha fissato, con proprio provvedimento, obiettivi specifici sui costi di funzionamento della partecipata? (art.19, c, 5) ⁽¹⁰⁾	no <input type="text"/>
Esito della revisione periodica	mantenimento senza interventi <input type="text"/>
Modalità (razionalizzazione) ⁽¹¹⁾	Scegliere un elemento.
Termine previsto per la razionalizzazione ⁽¹¹⁾	
Note*	

(9) Compilare il campo se “Attività svolta dalla Partecipata” precedentemente selezionata è “realizzazione e gestione di opera pubblica ovvero organizzazione e gestione di servizio di interesse generale tramite PPP (Art.4, c.2, lett.c)”.

(10) Compilare il campo se “Tipo di controllo” è stato selezionato elemento diverso da “nessuno”.

(11) Campo obbligatorio se per “Esito della revisione periodica” è stato selezionato “Razionalizzazione”.

* Campo con compilazione facoltativa.

UMBRIA TPL E MOBILITA' S.P.A.

DATI ANAGRAFICI DELLA PARTECIPATA

NOME DEL CAMPO	Indicazioni per la compilazione
Codice Fiscale	03176620544
Denominazione	UMBRIA T.P.L. E MOBILITA' SPA
Anno di costituzione della società	2010
Forma giuridica	Società per azioni
Tipo di fondazione	Scegliere un elemento.
Altra forma giuridica	
Stato della società	La società è attiva
Anno di inizio della procedura ⁽¹⁾	
Società con azioni quotate in mercati regolamentati ⁽²⁾	no
Società che ha emesso strumenti finanziari quotati in mercati regolamentati (ex TUSP) ⁽²⁾	no
La società è un GAL ⁽²⁾	no

(1) Compilare il campo "anno di inizio della procedura" solo se nel campo "stato della società" è stato selezionato un elemento diverso da "La società è attiva"

(2) Nell'applicativo le società emittenti azioni o strumenti finanziari in mercati regolamentati e i Gruppi di Azione Locale (GAL) sono individuati mediante elenchi ufficiali.

SEDE LEGALE DELLA PARTECIPATA

NOME DEL CAMPO	Indicazioni per la compilazione
Stato	Italia
Provincia	Perugia
Comune	Perugia
CAP*	06125
Indirizzo*	Strada Santa Lucia, 4
Telefono*	075 92803
FAX*	075 9043386
Email*	umbriamobilita@pec.it

*campo con compilazione facoltativa

SETTORE DI ATTIVITÀ DELLA PARTECIPATA

La lista dei codici Ateco è disponibile al link <http://www.istat.it/it/strumenti/definizioni-e-classificazioni/ateco-2007>

NOME DEL CAMPO	Indicazioni per la compilazione
Attività 1	68.20.01
Peso indicativo dell'attività %	
Attività 2*	52.21.1
Peso indicativo dell'attività %*	
Attività 3*	
Peso indicativo dell'attività %*	
Attività 4*	
Peso indicativo dell'attività %*	

*campo con compilazione facoltativa

ULTERIORI INFORMAZIONI SULLA PARTECIPATA

NOME DEL CAMPO	Indicazioni per la compilazione	
Società in house	<input type="checkbox"/>	
Previsione nello statuto di limiti sul fatturato ⁽³⁾	<input type="checkbox"/>	
Società contenuta nell'allegato A al D.Lgs. n. 175/2016	<input type="checkbox"/>	
Società a partecipazione pubblica di diritto singolare (art.1, c. 4, lett. A)	<input type="checkbox"/>	
Riferimento normativo società di diritto singolare ⁽³⁾		
La partecipata svolge attività economiche protette da diritti speciali o esclusivi insieme con altre attività svolte in regime di mercato	<input type="checkbox"/>	
Riferimento normativo società con diritti speciali o esclusivi insieme con altre attività svolte in regime di mercato ⁽³⁾		
Società esclusa dall'applicazione dell'art. 4 con DPCM (art. 4, c. 9)	<input type="checkbox"/>	
Società esclusa dall'applicazione dell'art. 4 con provvedimento del Presidente della Regione o delle Prov. Autonome (art. 4, c. 9)	<input type="checkbox"/>	
Riferimento normativo atto esclusione ⁽⁴⁾		

(3) Compilare il campo solo se nel campo precedente è stato scelto "sì"

(4) Compilare il campo solo se in uno dei campi precedenti è stato scelto "sì"

DATI DI BILANCIO PER LA VERIFICA TUSP

NOME DEL CAMPO	Anno 2018
Tipologia di attività svolta	Attività produttive di beni e servizi
Numero medio di dipendenti	58
Numero dei componenti dell'organo di amministrazione	1
Compenso dei componenti dell'organo di amministrazione	70.000
Numero dei componenti dell'organo di controllo	3
Compenso dei componenti dell'organo di controllo	63.000

NOME DEL CAMPO	2018	2017	2016	2015	2014
Approvazione bilancio	Scegliere un elemento.				
Risultato d'esercizio	38.312	-3.230.286	-2.953.592	-13.960.699	3.150.285

ATTENZIONE: l'applicativo richiede la compilazione esclusivamente di una delle seguenti quattro sotto-sezioni di "DATI DI BILANCIO PER LA VERIFICA TUSP".

1. Attività produttive di beni e servizi o Distretti tecnologici

Compilare la seguente sotto-sezione se la "Tipologia di attività svolta" dalla partecipata è: "Attività produttive di beni e servizi" o "Attività di promozione e sviluppo di progetti di ricerca finanziati (Distretti tecnologici)".

NOME DEL CAMPO	2018	2017	2016
A1) Ricavi delle vendite e delle prestazioni	4.998.949	5.093.140	4.963.938
A5) Altri Ricavi e Proventi	8.699.194	8.040.127	5.480.149
di cui Contributi in conto esercizio	306.154	295.801	292.209

2. Attività di Holding

Compilare la seguente sotto-sezione se la “*Tipologia di attività svolta*” dalla partecipata è: “**Attività consistenti nell’assunzione di partecipazioni in società esercenti attività diverse da quella creditizia e finanziaria (Holding)**”.

NOME DEL CAMPO	2018	2017	2016
A1) Ricavi delle vendite e delle prestazioni			
A5) Altri Ricavi e Proventi			
di cui Contributi in conto esercizio			
C15) Proventi da partecipazioni			
C16) Altri proventi finanziari			
C17 bis) Utili e perdite su cambi			
D18 a) Rettifiche di valore di attività finanziarie - Rivalutazioni di partecipazioni			

3. Attività bancarie e finanziarie

Compilare la seguente sotto-sezione se la “*Tipologia di attività svolta*” dalla partecipata è: “**Attività bancarie e finanziarie**”.

NOME DEL CAMPO	2018	2017	2016
Interessi attivi e proventi assimilati			
Commissioni attive			

4. Attività assicurative

Compilare la seguente sotto-sezione se la “*Tipologia di attività svolta*” dalla partecipata è: “**Attività assicurative**”.

NOME DEL CAMPO	2018	2017	2016
I.1 Conto Tecnico dei rami danni - Premi di competenza, al netto delle cessioni in riassicurazione			
I.3 Conto Tecnico dei rami danni - Altri proventi tecnici, al netto delle cessioni in riassicurazione			
II.1 Conto Tecnico dei rami vita - Premi dell’esercizio, al netto delle cessioni in riassicurazione			
II.4 Conto Tecnico dei rami vita - Altri proventi tecnici, al netto delle cessioni in riassicurazione			

QUOTA DI POSSESSO (quota diretta e/o indiretta)

NOME DEL CAMPO	Indicazioni per la compilazione	
Tipologia di Partecipazione	Partecipazione diretta	
Quota diretta ⁽⁵⁾	28,85	
Codice Fiscale Tramite ⁽⁶⁾		
Denominazione Tramite (organismo) ⁽⁶⁾		
Quota detenuta dalla Tramite nella società ⁽⁷⁾		

(5) Se la partecipazione è diretta o sia diretta che indiretta, inserire la quota detenuta direttamente dall’Amministrazione nella società.

(6) Compilare se per “Tipologia di Partecipazione” è stato indicato “Partecipazione Indiretta” o “Partecipazione diretta e indiretta”. Inserire CF e denominazione dell’ultima tramite attraverso la quale la società è indirettamente partecipata dall’Amministrazione.

(7) Inserire la quota di partecipazione che la “tramite” detiene nella società.

QUOTA DI POSSESSO – TIPO DI CONTROLLO

NOME DEL CAMPO	Indicazioni per la compilazione
Tipo di controllo	controllo congiunto - maggioranza dei voti esercitabili nell'assemblea ord

INFORMAZIONI ED ESITO PER LA RAZIONALIZZAZIONE

NOME DEL CAMPO	Indicazioni per la compilazione
Partecipazione ancora detenuta alla data di adozione del provvedimento	<input type="text" value="Sì"/>
Società controllata da una quotata	<input type="text" value="No"/>
CF della società quotata controllante ⁽⁸⁾	
Denominazione della società quotata controllante ⁽⁸⁾	

(8) Compilare il campo solo se nel campo "Società controllata da una quotata" è stato scelto "sì"

I campi sottostanti non devono essere compilati se la partecipazione non è più detenuta alla data di adozione del provvedimento e/o la società partecipata è controllata da una società quotata.

La partecipata svolge un'attività di produzione di beni e servizi a favore dell'Amministrazione?	<input type="text" value="No"/>
Attività svolta dalla Partecipata	produzione di un servizio di interesse generale (Art. 4, c. 2, lett. a)
Descrizione dell'attività	Gestione infrastruttura ferroviaria e immobili
Quota % di partecipazione detenuta dal soggetto privato ⁽⁹⁾	
Svolgimento di attività analoghe a quelle svolte da altre società (art.20, c.2 lett.c)	<input type="text" value="no"/>
Necessità di contenimento dei costi di funzionamento (art.20, c.2 lett.f)	<input type="text" value="no"/>
Necessità di aggregazione di società (art.20, c.2 lett.g)	<input type="text" value="no"/>
L'Amministrazione ha fissato, con proprio provvedimento, obiettivi specifici sui costi di funzionamento della partecipata? (art.19, c, 5) ⁽¹⁰⁾	<input type="text" value="no"/>
Esito della revisione periodica	<input type="text" value="mantenimento senza interventi"/>
Modalità (razionalizzazione) ⁽¹¹⁾	
Termine previsto per la razionalizzazione ⁽¹¹⁾	
Note*	Si prevede il mantenimento senza interventi di razionalizzazione in quanto la società ha perseguito nel corso del 2019, l'obiettivo della trasformazione in Agenzia unica per la Mobilità e il TPL e la trasformazione di società in house providing.

(9) Compilare il campo se "Attività svolta dalla Partecipata" precedentemente selezionata è "realizzazione e gestione di opera pubblica ovvero organizzazione e gestione di servizio di interesse generale tramite PPP (Art.4, c.2, lett.c)".

(10) Compilare il campo se "Tipo di controllo" è stato selezionato elemento diverso da "nessuno".

(11) Campo obbligatorio se per "Esito della revisione periodica" è stato selezionato "Razionalizzazione".

*Campo con compilazione facoltativa.

AMUB MAGIONE S.P.A.

DATI ANAGRAFICI DELLA PARTECIPATA

NOME DEL CAMPO	Indicazioni per la compilazione
Codice Fiscale	01507110540
Denominazione	AMUB MAGIONE S.P.A.
Anno di costituzione della società	1985
Forma giuridica	Società per azioni
Tipo di fondazione	Scegliere un elemento.
Altra forma giuridica	
Stato della società	La società è attiva
Anno di inizio della procedura ⁽¹⁾	
Società con azioni quotate in mercati regolamentati ⁽²⁾	no
Società che ha emesso strumenti finanziari quotati in mercati regolamentati (ex TUSP) ⁽²⁾	no
La società è un GAL ⁽²⁾	no

(1) Compilare il campo "anno di inizio della procedura" solo se nel campo "stato della società" è stato selezionato un elemento diverso da "La società è attiva"

(2) Nell'applicativo le società emittenti azioni o strumenti finanziari in mercati regolamentati e i Gruppi di Azione Locale (GAL) sono individuati mediante elenchi ufficiali.

SEDE LEGALE DELLA PARTECIPATA

NOME DEL CAMPO	Indicazioni per la compilazione
Stato	Italia
Provincia	Perugia
Comune	Magione
CAP*	06063
Indirizzo*	Via S. Giuliana, 82
Telefono*	075 840303
FAX*	075 841357
Email*	amubmagionespa@pec.it

*campo con compilazione facoltativa

SETTORE DI ATTIVITÀ DELLA PARTECIPATA

La lista dei codici Ateco è disponibile al link <http://www.istat.it/it/strumenti/definizioni-e-classificazioni/ateco-2007>

NOME DEL CAMPO	Indicazioni per la compilazione
Attività 1	93.19.1
Peso indicativo dell'attività %	100
Attività 2*	
Peso indicativo dell'attività %*	
Attività 3*	
Peso indicativo dell'attività %*	
Attività 4*	
Peso indicativo dell'attività %*	

*campo con compilazione facoltativa

ULTERIORI INFORMAZIONI SULLA PARTECIPATA

NOME DEL CAMPO	Indicazioni per la compilazione	
Società in house	<input type="checkbox"/>	no
Previsione nello statuto di limiti sul fatturato ⁽³⁾	<input type="checkbox"/>	no
Società contenuta nell'allegato A al D.Lgs. n. 175/2016	<input type="checkbox"/>	no
Società a partecipazione pubblica di diritto singolare (art.1, c. 4, lett. A)	<input type="checkbox"/>	no
Riferimento normativo società di diritto singolare ⁽³⁾		
La partecipata svolge attività economiche protette da diritti speciali o esclusivi insieme con altre attività svolte in regime di mercato	<input type="checkbox"/>	no
Riferimento normativo società con diritti speciali o esclusivi insieme con altre attività svolte in regime di mercato ⁽³⁾		
Società esclusa dall'applicazione dell'art. 4 con DPCM (art. 4, c. 9)	<input type="checkbox"/>	no
Società esclusa dall'applicazione dell'art. 4 con provvedimento del Presidente della Regione o delle Prov. Autonome (art. 4, c. 9)	<input type="checkbox"/>	no
Riferimento normativo atto esclusione ⁽⁴⁾		

(3) Compilare il campo solo se nel campo precedente è stato scelto "sì"

(4) Compilare il campo solo se in uno dei campi precedenti è stato scelto "sì"

DATI DI BILANCIO PER LA VERIFICA TUSP

NOME DEL CAMPO	Anno 2018
Tipologia di attività svolta	Attività produttive di beni e servizi
Numero medio di dipendenti	3
Numero dei componenti dell'organo di amministrazione	7
Compenso dei componenti dell'organo di amministrazione	39.795
Numero dei componenti dell'organo di controllo	1
Compenso dei componenti dell'organo di controllo	3.120

NOME DEL CAMPO	2018	2017	2016	2015	2014
Approvazione bilancio	<input type="checkbox"/> sì	<input type="checkbox"/> sì	<input type="checkbox"/> sì	<input type="checkbox"/> sì	<input type="checkbox"/> sì
Risultato d'esercizio	12.960	-146.363	-42.347	-424.593	-120.950

ATTENZIONE: l'applicativo richiede la compilazione esclusivamente di una delle seguenti quattro sotto-sezioni di "DATI DI BILANCIO PER LA VERIFICA TUSP".

1. Attività produttive di beni e servizi o Distretti tecnologici

Compilare la seguente sotto-sezione se la "Tipologia di attività svolta" dalla partecipata è: "Attività produttive di beni e servizi" o "Attività di promozione e sviluppo di progetti di ricerca finanziati (Distretti tecnologici)".

NOME DEL CAMPO	2018	2017	2016
A1) Ricavi delle vendite e delle prestazioni	894.799	766.558	797.054
A5) Altri Ricavi e Proventi	67.289	20.552	28.425
di cui Contributi in conto esercizio	0	10.000	1.000

2. Attività di Holding

Compilare la seguente sotto-sezione se la “Tipologia di attività svolta” dalla partecipata è: **“Attività consistenti nell’assunzione di partecipazioni in società esercenti attività diverse da quella creditizia e finanziaria (Holding)”**.

NOME DEL CAMPO	2018	2017	2016
A1) Ricavi delle vendite e delle prestazioni			
A5) Altri Ricavi e Proventi			
di cui Contributi in conto esercizio			
C15) Proventi da partecipazioni			
C16) Altri proventi finanziari			
C17 bis) Utili e perdite su cambi			
D18 a) Rettifiche di valore di attività finanziarie - Rivalutazioni di partecipazioni			

3. Attività bancarie e finanziarie

Compilare la seguente sotto-sezione se la “Tipologia di attività svolta” dalla partecipata è: **“Attività bancarie e finanziarie”**.

NOME DEL CAMPO	2018	2017	2016
Interessi attivi e proventi assimilati			
Commissioni attive			

4. Attività assicurative

Compilare la seguente sotto-sezione se la “Tipologia di attività svolta” dalla partecipata è: **“Attività assicurative”**.

NOME DEL CAMPO	2018	2017	2016
I.1 Conto Tecnico dei rami danni - Premi di competenza, al netto delle cessioni in riassicurazione			
I.3 Conto Tecnico dei rami danni - Altri proventi tecnici, al netto delle cessioni in riassicurazione			
II.1 Conto Tecnico dei rami vita - Premi dell’esercizio, al netto delle cessioni in riassicurazione			
II.4 Conto Tecnico dei rami vita - Altri proventi tecnici, al netto delle cessioni in riassicurazione			

QUOTA DI POSSESSO (quota diretta e/o indiretta)

NOME DEL CAMPO	Indicazioni per la compilazione	
Tipologia di Partecipazione	Partecipazione diretta	
Quota diretta ⁽⁵⁾	3,58	
Codice Fiscale Tramite ⁽⁶⁾		
Denominazione Tramite (organismo) ⁽⁶⁾		
Quota detenuta dalla Tramite nella società ⁽⁷⁾		

(5) Se la partecipazione è diretta o sia diretta che indiretta, inserire la quota detenuta direttamente dall’Amministrazione nella società.

(6) Compilare se per “Tipologia di Partecipazione” è stato indicato “Partecipazione Indiretta” o “Partecipazione diretta e indiretta”. Inserire CF e denominazione dell’ultima tramite attraverso la quale la società è indirettamente partecipata dall’Amministrazione.

(7) Inserire la quota di partecipazione che la “tramite” detiene nella società.

QUOTA DI POSSESSO – TIPO DI CONTROLLO

NOME DEL CAMPO	Indicazioni per la compilazione
Tipo di controllo	nessuno

INFORMAZIONI ED ESITO PER LA RAZIONALIZZAZIONE

NOME DEL CAMPO	Indicazioni per la compilazione
Partecipazione ancora detenuta alla data di adozione del provvedimento	<input type="text" value="Sì"/>
Società controllata da una quotata	<input type="text" value="No"/>
CF della società quotata controllante ⁽⁸⁾	
Denominazione della società quotata controllante ⁽⁸⁾	

(8) Compilare il campo solo se nel campo “Società controllata da una quotata” è stato scelto “sì”

I campi sottostanti non devono essere compilati se la partecipazione non è più detenuta alla data di adozione del provvedimento e/o la società partecipata è controllata da una società quotata.

La partecipata svolge un'attività di produzione di beni e servizi a favore dell'Amministrazione?	<input type="text" value="No"/>
Attività svolta dalla Partecipata	attività diversa dalle precedenti
Descrizione dell'attività	Organizzazione gare automobilistiche e motociclistiche
Quota % di partecipazione detenuta dal soggetto privato ⁽⁹⁾	
Svolgimento di attività analoghe a quelle svolte da altre società (art.20, c.2 lett.c)	<input type="text" value="no"/>
Necessità di contenimento dei costi di funzionamento (art.20, c.2 lett.f)	<input type="text" value="no"/>
Necessità di aggregazione di società (art.20, c.2 lett.g)	<input type="text" value="no"/>
L'Amministrazione ha fissato, con proprio provvedimento, obiettivi specifici sui costi di funzionamento della partecipata? (art.19, c, 5) ⁽¹⁰⁾	<input type="text" value="no"/>
Esito della revisione periodica	razionalizzazione
Modalità (razionalizzazione) ⁽¹¹⁾	cessione della partecipazione a titolo oneroso
Termine previsto per la razionalizzazione ⁽¹¹⁾	31/12/2020
Note*	Prorogato il termine per la razionalizzazione in quanto le procedure per la cessione sono ancora in corso

(9) Compilare il campo se “Attività svolta dalla Partecipata” precedentemente selezionata è “realizzazione e gestione di opera pubblica ovvero organizzazione e gestione di servizio di interesse generale tramite PPP (Art.4, c.2, lett.c)”.

(10) Compilare il campo se “Tipo di controllo” è stato selezionato elemento diverso da “nessuno”.

(11) Campo obbligatorio se per “Esito della revisione periodica” è stato selezionato “Razionalizzazione”.

* Campo con compilazione facoltativa.

CONSORZIO VALTIBERINA PRODUCE – C.V.P. - S.C.A R.L. - IN LIQUIDAZIONE

DATI ANAGRAFICI DELLA PARTECIPATA

NOME DEL CAMPO	Indicazioni per la compilazione
Codice Fiscale	02413050549
Denominazione	CONSORZIO VALTIBERINA PRODUCE - C.V.P. - SOC. CONSORTILE A RESPONSABILITA' LIMITATA IN LIQUIDAZIONE
Anno di costituzione della società	1999
Forma giuridica	Società consortile a responsabilità limitata
Tipo di fondazione	Scegliere un elemento.
Altra forma giuridica	
Stato della società	Sono in corso procedure di liquidazione volontaria o scioglimento
Anno di inizio della procedura ⁽¹⁾	2017
Società con azioni quotate in mercati regolamentati ⁽²⁾	no
Società che ha emesso strumenti finanziari quotati in mercati regolamentati (ex TUSP) ⁽²⁾	no
La società è un GAL ⁽²⁾	no

(1) Compilare il campo "anno di inizio della procedura" solo se nel campo "stato della società" è stato selezionato un elemento diverso da "La società è attiva"

(2) Nell'applicativo le società emittenti azioni o strumenti finanziari in mercati regolamentati e i Gruppi di Azione Locale (GAL) sono individuati mediante elenchi ufficiali.

SEDE LEGALE DELLA PARTECIPATA

NOME DEL CAMPO	Indicazioni per la compilazione
Stato	Italia
Provincia	Perugia
Comune	Città di Castello
CAP*	06012
Indirizzo*	Via Elio Vittorini, 23
Telefono*	
FAX*	
Email*	consvalpro@pec.it

* campo con compilazione facoltativa

SETTORE DI ATTIVITÀ DELLA PARTECIPATA

La lista dei codici Ateco è disponibile al link <http://www.istat.it/it/strumenti/definizioni-e-classificazioni/ateco-2007>

NOME DEL CAMPO	Indicazioni per la compilazione
Attività 1	68.20.01
Peso indicativo dell'attività %	100
Attività 2*	70.22.09
Peso indicativo dell'attività %*	0
Attività 3*	
Peso indicativo dell'attività %*	
Attività 4*	
Peso indicativo dell'attività %*	

* campo con compilazione facoltativa

ULTERIORI INFORMAZIONI SULLA PARTECIPATA

NOME DEL CAMPO	Indicazioni per la compilazione	
Società in house	<input type="checkbox"/>	no
Previsione nello statuto di limiti sul fatturato ⁽³⁾	<input type="checkbox"/>	no
Società contenuta nell'allegato A al D.Lgs. n. 175/2016	<input type="checkbox"/>	no
Società a partecipazione pubblica di diritto singolare (art.1, c. 4, lett. A)	<input type="checkbox"/>	no
Riferimento normativo società di diritto singolare ⁽³⁾		
La partecipata svolge attività economiche protette da diritti speciali o esclusivi insieme con altre attività svolte in regime di mercato	<input type="checkbox"/>	no
Riferimento normativo società con diritti speciali o esclusivi insieme con altre attività svolte in regime di mercato ⁽³⁾		
Società esclusa dall'applicazione dell'art. 4 con DPCM (art. 4, c. 9)	<input type="checkbox"/>	no
Società esclusa dall'applicazione dell'art. 4 con provvedimento del Presidente della Regione o delle Prov. Autonome (art. 4, c. 9)	<input type="checkbox"/>	no
Riferimento normativo atto esclusione ⁽⁴⁾		

(3) Compilare il campo solo se nel campo precedente è stato scelto "sì"

(4) Compilare il campo solo se in uno dei campi precedenti è stato scelto "sì"

DATI DI BILANCIO PER LA VERIFICA TUSP

NOME DEL CAMPO	Anno 2018
Tipologia di attività svolta	Attività produttive di beni e servizi
Numero medio di dipendenti	0
Numero dei componenti dell'organo di amministrazione	1 liquidatore
Compenso dei componenti dell'organo di amministrazione	0
Numero dei componenti dell'organo di controllo	0
Compenso dei componenti dell'organo di controllo	0

NOME DEL CAMPO	2018	2017	2016	2015	2014
Approvazione bilancio	<input type="checkbox"/> sì	<input type="checkbox"/> sì	<input type="checkbox"/> sì	<input type="checkbox"/> sì	<input type="checkbox"/> sì
Risultato d'esercizio	-12.271	-270.115	-26.991	599	1.190

ATTENZIONE: l'applicativo richiede la compilazione esclusivamente di una delle seguenti quattro sotto-sezioni di "DATI DI BILANCIO PER LA VERIFICA TUSP".

1. Attività produttive di beni e servizi o Distretti tecnologici

Compilare la seguente sotto-sezione se la "Tipologia di attività svolta" dalla partecipata è: "Attività produttive di beni e servizi" o "Attività di promozione e sviluppo di progetti di ricerca finanziati (Distretti tecnologici)".

NOME DEL CAMPO	2018	2017	2016
A1) Ricavi delle vendite e delle prestazioni	31.767	1.800	2.004
A5) Altri Ricavi e Proventi	7.280	17.200	165.562
di cui Contributi in conto esercizio	0	0	16.833

2. Attività di Holding

Compilare la seguente sotto-sezione se la “*Tipologia di attività svolta*” dalla partecipata è: “**Attività consistenti nell’assunzione di partecipazioni in società esercenti attività diverse da quella creditizia e finanziaria (Holding)**”.

NOME DEL CAMPO	2018	2017	2016
A1) Ricavi delle vendite e delle prestazioni			
A5) Altri Ricavi e Proventi			
di cui Contributi in conto esercizio			
C15) Proventi da partecipazioni			
C16) Altri proventi finanziari			
C17 bis) Utili e perdite su cambi			
D18 a) Rettifiche di valore di attività finanziarie - Rivalutazioni di partecipazioni			

3. Attività bancarie e finanziarie

Compilare la seguente sotto-sezione se la “*Tipologia di attività svolta*” dalla partecipata è: “**Attività bancarie e finanziarie**”.

NOME DEL CAMPO	2018	2017	2016
Interessi attivi e proventi assimilati			
Commissioni attive			

4. Attività assicurative

Compilare la seguente sotto-sezione se la “*Tipologia di attività svolta*” dalla partecipata è: “**Attività assicurative**”.

NOME DEL CAMPO	2018	2017	2016
I.1 Conto Tecnico dei rami danni - Premi di competenza, al netto delle cessioni in riassicurazione			
I.3 Conto Tecnico dei rami danni - Altri proventi tecnici, al netto delle cessioni in riassicurazione			
II.1 Conto Tecnico dei rami vita - Premi dell’esercizio, al netto delle cessioni in riassicurazione			
II.4 Conto Tecnico dei rami vita - Altri proventi tecnici, al netto delle cessioni in riassicurazione			

QUOTA DI POSSESSO (quota diretta e/o indiretta)

NOME DEL CAMPO	Indicazioni per la compilazione	
Tipologia di Partecipazione	Partecipazione diretta	
Quota diretta ⁽⁵⁾	4,21	
Codice Fiscale Tramite ⁽⁶⁾		
Denominazione Tramite (organismo) ⁽⁶⁾		
Quota detenuta dalla Tramite nella società ⁽⁷⁾		

(5) Se la partecipazione è diretta o sia diretta che indiretta, inserire la quota detenuta direttamente dall’Amministrazione nella società.

(6) Compilare se per “Tipologia di Partecipazione” è stato indicato “Partecipazione Indiretta” o “Partecipazione diretta e indiretta”. Inserire CF e denominazione dell’ultima tramite attraverso la quale la società è indirettamente partecipata dall’Amministrazione.

(7) Inserire la quota di partecipazione che la “tramite” detiene nella società.

QUOTA DI POSSESSO – TIPO DI CONTROLLO

NOME DEL CAMPO	Indicazioni per la compilazione
Tipo di controllo	nessuno

INFORMAZIONI ED ESITO PER LA RAZIONALIZZAZIONE

NOME DEL CAMPO	Indicazioni per la compilazione
Partecipazione ancora detenuta alla data di adozione del provvedimento	Sì <input type="text"/>
Società controllata da una quotata	No <input type="text"/>
CF della società quotata controllante ⁽⁸⁾	
Denominazione della società quotata controllante ⁽⁸⁾	

(8) Compilare il campo solo se nel campo “Società controllata da una quotata” è stato scelto “sì”

I campi sottostanti non devono essere compilati se la partecipazione non è più detenuta alla data di adozione del provvedimento e/o la società partecipata è controllata da una società quotata.

La partecipata svolge un'attività di produzione di beni e servizi a favore dell'Amministrazione?	No <input type="text"/>
Attività svolta dalla Partecipata	attività diversa dalle precedenti
Descrizione dell'attività	Locazione di immobili propri-servizi per lo sviluppo commerciale e produttivo delle imprese
Quota % di partecipazione detenuta dal soggetto privato ⁽⁹⁾	
Svolgimento di attività analoghe a quelle svolte da altre società (art.20, c.2 lett.c)	no <input type="text"/>
Necessità di contenimento dei costi di funzionamento (art.20, c.2 lett.f)	no <input type="text"/>
Necessità di aggregazione di società (art.20, c.2 lett.g)	no <input type="text"/>
L'Amministrazione ha fissato, con proprio provvedimento, obiettivi specifici sui costi di funzionamento della partecipata? (art.19, c, 5) ⁽¹⁰⁾	no <input type="text"/>
Esito della revisione periodica	razionalizzazione <input type="text"/>
Modalità (razionalizzazione) ⁽¹¹⁾	messa in liquidazione della società
Termine previsto per la razionalizzazione ⁽¹¹⁾	
Note*	

(9) Compilare il campo se “Attività svolta dalla Partecipata” precedentemente selezionata è “realizzazione e gestione di opera pubblica ovvero organizzazione e gestione di servizio di interesse generale tramite PPP (Art.4, c.2, lett.c)”.

(10) Compilare il campo se “Tipo di controllo” è stato selezionato elemento diverso da “nessuno”.

(11) Campo obbligatorio se per “Esito della revisione periodica” è stato selezionato “Razionalizzazione”.

* Campo con compilazione facoltativa.

CENTRO STUDI IL PERUGINO DI CITTA' DELLA PIEVE S.C.A R.L. IN LIQUIDAZIONE

DATI ANAGRAFICI DELLA PARTECIPATA

NOME DEL CAMPO	Indicazioni per la compilazione
Codice Fiscale	02513630547
Denominazione	CENTRO STUDI IL PERUGINO DI CITTA' DELLA PIEVE SOCIETA' CONSORTILE A RESPONSABILITA' LIMITATA IN LIQUIDAZIONE
Anno di costituzione della società	2001
Forma giuridica	Società consortile a responsabilità limitata
Tipo di fondazione	Scegliere un elemento.
Altra forma giuridica	
Stato della società	Sono in corso procedure di liquidazione volontaria o scioglimento
Anno di inizio della procedura ⁽¹⁾	2010
Società con azioni quotate in mercati regolamentati ⁽²⁾	no
Società che ha emesso strumenti finanziari quotati in mercati regolamentati (ex TUSP) ⁽²⁾	no
La società è un GAL ⁽²⁾	no

- (1) Compilare il campo "anno di inizio della procedura" solo se nel campo "stato della società" è stato selezionato un elemento diverso da "La società è attiva"
- (2) Nell'applicativo le società emittenti azioni o strumenti finanziari in mercati regolamentati e i Gruppi di Azione Locale (GAL) sono individuati mediante elenchi ufficiali.

SEDE LEGALE DELLA PARTECIPATA

NOME DEL CAMPO	Indicazioni per la compilazione
Stato	Italia
Provincia	Perugia
Comune	Città della Pieve
CAP*	06062
Indirizzo*	Piazza XIX Giugno
Telefono*	
FAX*	
Email*	

* campo con compilazione facoltativa

SETTORE DI ATTIVITÀ DELLA PARTECIPATA

La lista dei codici Ateco è disponibile al link <http://www.istat.it/it/strumenti/definizioni-e-classificazioni/ateco-2007>

NOME DEL CAMPO	Indicazioni per la compilazione
Attività 1	
Peso indicativo dell'attività %	
Attività 2*	
Peso indicativo dell'attività %*	
Attività 3*	
Peso indicativo dell'attività %*	
Attività 4*	
Peso indicativo dell'attività %*	

* campo con compilazione facoltativa

ULTERIORI INFORMAZIONI SULLA PARTECIPATA

NOME DEL CAMPO	Indicazioni per la compilazione	
Società in house	no	
Previsione nello statuto di limiti sul fatturato ⁽³⁾	no	
Società contenuta nell'allegato A al D.Lgs. n. 175/2016	no	
Società a partecipazione pubblica di diritto singolare (art.1, c. 4, lett. A)	<input type="text" value="no"/>	
Riferimento normativo società di diritto singolare ⁽³⁾		
La partecipata svolge attività economiche protette da diritti speciali o esclusivi insieme con altre attività svolte in regime di mercato	<input type="text" value="no"/>	
Riferimento normativo società con diritti speciali o esclusivi insieme con altre attività svolte in regime di mercato ⁽³⁾		
Società esclusa dall'applicazione dell'art. 4 con DPCM (art. 4, c. 9)	<input type="text" value="no"/>	
Società esclusa dall'applicazione dell'art. 4 con provvedimento del Presidente della Regione o delle Prov. Autonome (art. 4, c. 9)	<input type="text" value="no"/>	
Riferimento normativo atto esclusione ⁽⁴⁾		

(3) Compilare il campo solo se nel campo precedente è stato scelto "sì"

(4) Compilare il campo solo se in uno dei campi precedenti è stato scelto "sì"

DATI DI BILANCIO PER LA VERIFICA TUSP

NOME DEL CAMPO	Anno 2018
Tipologia di attività svolta	Scegliere un elemento.
Numero medio di dipendenti	0
Numero dei componenti dell'organo di amministrazione	1 liquidatore
Compenso dei componenti dell'organo di amministrazione	
Numero dei componenti dell'organo di controllo	
Compenso dei componenti dell'organo di controllo	

NOME DEL CAMPO	2018		2017		2016		2015		2014	
Approvazione bilancio	no		no		no		no		no	
Risultato d'esercizio										

ATTENZIONE: l'applicativo richiede la compilazione esclusivamente di una delle seguenti quattro sotto-sezioni di "DATI DI BILANCIO PER LA VERIFICA TUSP".

1. Attività produttive di beni e servizi o Distretti tecnologici

Compilare la seguente sotto-sezione se la "Tipologia di attività svolta" dalla partecipata è: "Attività produttive di beni e servizi" o "Attività di promozione e sviluppo di progetti di ricerca finanziati (Distretti tecnologici)".

NOME DEL CAMPO	2018	2017	2016
A1) Ricavi delle vendite e delle prestazioni			
A5) Altri Ricavi e Proventi			
di cui Contributi in conto esercizio			

2. Attività di Holding

Compilare la seguente sotto-sezione se la “*Tipologia di attività svolta*” dalla partecipata è: “**Attività consistenti nell’assunzione di partecipazioni in società esercenti attività diverse da quella creditizia e finanziaria (Holding)**”.

NOME DEL CAMPO	2018	2017	2016
A1) Ricavi delle vendite e delle prestazioni			
A5) Altri Ricavi e Proventi			
di cui Contributi in conto esercizio			
C15) Proventi da partecipazioni			
C16) Altri proventi finanziari			
C17 bis) Utili e perdite su cambi			
D18 a) Rettifiche di valore di attività finanziarie - Rivalutazioni di partecipazioni			

3. Attività bancarie e finanziarie

Compilare la seguente sotto-sezione se la “*Tipologia di attività svolta*” dalla partecipata è: “**Attività bancarie e finanziarie**”.

NOME DEL CAMPO	2018	2017	2016
Interessi attivi e proventi assimilati			
Commissioni attive			

4. Attività assicurative

Compilare la seguente sotto-sezione se la “*Tipologia di attività svolta*” dalla partecipata è: “**Attività assicurative**”.

NOME DEL CAMPO	2018	2017	2016
I.1 Conto Tecnico dei rami danni - Premi di competenza, al netto delle cessioni in riassicurazione			
I.3 Conto Tecnico dei rami danni - Altri proventi tecnici, al netto delle cessioni in riassicurazione			
II.1 Conto Tecnico dei rami vita - Premi dell’esercizio, al netto delle cessioni in riassicurazione			
II.4 Conto Tecnico dei rami vita - Altri proventi tecnici, al netto delle cessioni in riassicurazione			

QUOTA DI POSSESSO (quota diretta e/o indiretta)

NOME DEL CAMPO	Indicazioni per la compilazione	
Tipologia di Partecipazione	Partecipazione diretta	
Quota diretta ⁽⁵⁾	10	
Codice Fiscale Tramite ⁽⁶⁾		
Denominazione Tramite (organismo) ⁽⁶⁾		
Quota detenuta dalla Tramite nella società ⁽⁷⁾		

(5) Se la partecipazione è diretta o sia diretta che indiretta, inserire la quota detenuta direttamente dall’Amministrazione nella società.

(6) Compilare se per “Tipologia di Partecipazione” è stato indicato “Partecipazione Indiretta” o “Partecipazione diretta e indiretta”. Inserire CF e denominazione dell’ultima tramite attraverso la quale la società è indirettamente partecipata dall’Amministrazione.

(7) Inserire la quota di partecipazione che la “tramite” detiene nella società.

QUOTA DI POSSESSO – TIPO DI CONTROLLO

NOME DEL CAMPO	Indicazioni per la compilazione
Tipo di controllo	nessuno

INFORMAZIONI ED ESITO PER LA RAZIONALIZZAZIONE

NOME DEL CAMPO	Indicazioni per la compilazione
Partecipazione ancora detenuta alla data di adozione del provvedimento	Sì <input type="text"/>
Società controllata da una quotata	No <input type="text"/>
CF della società quotata controllante ⁽⁸⁾	
Denominazione della società quotata controllante ⁽⁸⁾	

(8) Compilare il campo solo se nel campo “Società controllata da una quotata” è stato scelto “sì”

I campi sottostanti non devono essere compilati se la partecipazione non è più detenuta alla data di adozione del provvedimento e/o la società partecipata è controllata da una società quotata.

La partecipata svolge un'attività di produzione di beni e servizi a favore dell'Amministrazione?	No <input type="text"/>
Attività svolta dalla Partecipata	<input type="text"/>
Descrizione dell'attività	Inattiva
Quota % di partecipazione detenuta dal soggetto privato ⁽⁹⁾	
Svolgimento di attività analoghe a quelle svolte da altre società (art.20, c.2 lett.c)	no <input type="text"/>
Necessità di contenimento dei costi di funzionamento (art.20, c.2 lett.f)	no <input type="text"/>
Necessità di aggregazione di società (art.20, c.2 lett.g)	no <input type="text"/>
L'Amministrazione ha fissato, con proprio provvedimento, obiettivi specifici sui costi di funzionamento della partecipata? (art.19, c, 5) ⁽¹⁰⁾	no <input type="text"/>
Esito della revisione periodica	razionalizzazione <input type="text"/>
Modalità (razionalizzazione) ⁽¹¹⁾	messa in liquidazione della società
Termine previsto per la razionalizzazione ⁽¹¹⁾	
Note*	

(9) Compilare il campo se “Attività svolta dalla Partecipata” precedentemente selezionata è “realizzazione e gestione di opera pubblica ovvero organizzazione e gestione di servizio di interesse generale tramite PPP (Art.4, c.2, lett.c)”.

(10) Compilare il campo se “Tipo di controllo” è stato selezionato elemento diverso da “nessuno”.

(11) Campo obbligatorio se per “Esito della revisione periodica” è stato selezionato “Razionalizzazione”.

* Campo con compilazione facoltativa.

CONSORZIO PANIERE TIPICO TRASIMENO-ORVIETANO "TERRA E ARTE" S.C.AR.L. - IN LIQUIDAZIONE

DATI ANAGRAFICI DELLA PARTECIPATA

NOME DEL CAMPO	Indicazioni per la compilazione
Codice Fiscale	02385170549
Denominazione	CONSORZIO PANIERE TIPICO TRASIMENO-ORVIETANO "TERRA E ARTE" S.C. A R.L." IN LIQUIDAZIONE
Anno di costituzione della società	1999
Forma giuridica	Società consortile a responsabilità limitata
Tipo di fondazione	Scegliere un elemento.
Altra forma giuridica	
Stato della società	Sono in corso procedure di liquidazione volontaria o scioglimento
Anno di inizio della procedura ⁽¹⁾	2009
Società con azioni quotate in mercati regolamentati ⁽²⁾	
Società che ha emesso strumenti finanziari quotati in mercati regolamentati (ex TUSP) ⁽²⁾	
La società è un GAL ⁽²⁾	

- (1) Compilare il campo "anno di inizio della procedura" solo se nel campo "stato della società" è stato selezionato un elemento diverso da "La società è attiva"
- (2) Nell'applicativo le società emittenti azioni o strumenti finanziari in mercati regolamentati e i Gruppi di Azione Locale (GAL) sono individuati mediante elenchi ufficiali.

SEDE LEGALE DELLA PARTECIPATA

NOME DEL CAMPO	Indicazioni per la compilazione
Stato	Italia
Provincia	Perugia
Comune	Magione
CAP*	06063
Indirizzo*	
Telefono*	
FAX*	
Email*	

* campo con compilazione facoltativa

SETTORE DI ATTIVITÀ DELLA PARTECIPATA

La lista dei codici Ateco è disponibile al link <http://www.istat.it/it/strumenti/definizioni-e-classificazioni/ateco-2007>

NOME DEL CAMPO	Indicazioni per la compilazione
Attività 1	
Peso indicativo dell'attività %	
Attività 2*	
Peso indicativo dell'attività %*	
Attività 3*	
Peso indicativo dell'attività %*	
Attività 4*	
Peso indicativo dell'attività %*	

* campo con compilazione facoltativa

ULTERIORI INFORMAZIONI SULLA PARTECIPATA

NOME DEL CAMPO	Indicazioni per la compilazione	
Società in house	<input type="checkbox"/>	no
Previsione nello statuto di limiti sul fatturato ⁽³⁾	<input type="checkbox"/>	no
Società contenuta nell'allegato A al D.Lgs. n. 175/2016	<input type="checkbox"/>	no
Società a partecipazione pubblica di diritto singolare (art.1, c. 4, lett. A)	<input type="checkbox"/>	no
Riferimento normativo società di diritto singolare ⁽³⁾		
La partecipata svolge attività economiche protette da diritti speciali o esclusivi insieme con altre attività svolte in regime di mercato	<input type="checkbox"/>	no
Riferimento normativo società con diritti speciali o esclusivi insieme con altre attività svolte in regime di mercato ⁽³⁾		
Società esclusa dall'applicazione dell'art. 4 con DPCM (art. 4, c. 9)	<input type="checkbox"/>	no
Società esclusa dall'applicazione dell'art. 4 con provvedimento del Presidente della Regione o delle Prov. Autonome (art. 4, c. 9)	<input type="checkbox"/>	no
Riferimento normativo atto esclusione ⁽⁴⁾		

(3) Compilare il campo solo se nel campo precedente è stato scelto "sì"

(4) Compilare il campo solo se in uno dei campi precedenti è stato scelto "sì"

DATI DI BILANCIO PER LA VERIFICA TUSP

NOME DEL CAMPO	Anno 2018
Tipologia di attività svolta	Scegliere un elemento.
Numero medio di dipendenti	0
Numero dei componenti dell'organo di amministrazione	1 liquidatore
Compenso dei componenti dell'organo di amministrazione	
Numero dei componenti dell'organo di controllo	
Compenso dei componenti dell'organo di controllo	

NOME DEL CAMPO	2018		2017		2016		2015		2014	
Approvazione bilancio	<input type="checkbox"/>	no	<input type="checkbox"/>	no	<input type="checkbox"/>	no	<input type="checkbox"/>	no	<input type="checkbox"/>	no
Risultato d'esercizio										

ATTENZIONE: l'applicativo richiede la compilazione esclusivamente di una delle seguenti quattro sotto-sezioni di "DATI DI BILANCIO PER LA VERIFICA TUSP".

1. Attività produttive di beni e servizi o Distretti tecnologici

Compilare la seguente sotto-sezione se la "Tipologia di attività svolta" dalla partecipata è: "Attività produttive di beni e servizi" o "Attività di promozione e sviluppo di progetti di ricerca finanziati (Distretti tecnologici)".

NOME DEL CAMPO	2018	2017	2016
A1) Ricavi delle vendite e delle prestazioni			
A5) Altri Ricavi e Proventi			
di cui Contributi in conto esercizio			

2. Attività di Holding

Compilare la seguente sotto-sezione se la “*Tipologia di attività svolta*” dalla partecipata è: “**Attività consistenti nell’assunzione di partecipazioni in società esercenti attività diverse da quella creditizia e finanziaria (Holding)**”.

NOME DEL CAMPO	2018	2017	2016
A1) Ricavi delle vendite e delle prestazioni			
A5) Altri Ricavi e Proventi			
di cui Contributi in conto esercizio			
C15) Proventi da partecipazioni			
C16) Altri proventi finanziari			
C17 bis) Utili e perdite su cambi			
D18 a) Rettifiche di valore di attività finanziarie - Rivalutazioni di partecipazioni			

3. Attività bancarie e finanziarie

Compilare la seguente sotto-sezione se la “*Tipologia di attività svolta*” dalla partecipata è: “**Attività bancarie e finanziarie**”.

NOME DEL CAMPO	2018	2017	2016
Interessi attivi e proventi assimilati			
Commissioni attive			

4. Attività assicurative

Compilare la seguente sotto-sezione se la “*Tipologia di attività svolta*” dalla partecipata è: “**Attività assicurative**”.

NOME DEL CAMPO	2018	2017	2016
I.1 Conto Tecnico dei rami danni - Premi di competenza, al netto delle cessioni in riassicurazione			
I.3 Conto Tecnico dei rami danni - Altri proventi tecnici, al netto delle cessioni in riassicurazione			
II.1 Conto Tecnico dei rami vita - Premi dell’esercizio, al netto delle cessioni in riassicurazione			
II.4 Conto Tecnico dei rami vita - Altri proventi tecnici, al netto delle cessioni in riassicurazione			

QUOTA DI POSSESSO (quota diretta e/o indiretta)

NOME DEL CAMPO	Indicazioni per la compilazione	
Tipologia di Partecipazione	Partecipazione diretta	
Quota diretta ⁽⁵⁾	14,33	
Codice Fiscale Tramite ⁽⁶⁾		
Denominazione Tramite (organismo) ⁽⁶⁾		
Quota detenuta dalla Tramite nella società ⁽⁷⁾		

(5) Se la partecipazione è diretta o sia diretta che indiretta, inserire la quota detenuta direttamente dall’Amministrazione nella società.

(6) Compilare se per “Tipologia di Partecipazione” è stato indicato “Partecipazione Indiretta” o “Partecipazione diretta e indiretta”. Inserire CF e denominazione dell’ultima tramite attraverso la quale la società è indirettamente partecipata dall’Amministrazione.

(7) Inserire la quota di partecipazione che la “tramite” detiene nella società.

QUOTA DI POSSESSO – TIPO DI CONTROLLO

NOME DEL CAMPO	Indicazioni per la compilazione
Tipo di controllo	nessuno

INFORMAZIONI ED ESITO PER LA RAZIONALIZZAZIONE

NOME DEL CAMPO	Indicazioni per la compilazione
Partecipazione ancora detenuta alla data di adozione del provvedimento	Sì <input type="text"/>
Società controllata da una quotata	No <input type="text"/>
CF della società quotata controllante ⁽⁸⁾	
Denominazione della società quotata controllante ⁽⁸⁾	

(8) Compilare il campo solo se nel campo “Società controllata da una quotata” è stato scelto “sì”

I campi sottostanti non devono essere compilati se la partecipazione non è più detenuta alla data di adozione del provvedimento e/o la società partecipata è controllata da una società quotata.

La partecipata svolge un'attività di produzione di beni e servizi a favore dell'Amministrazione?	No <input type="text"/>
Attività svolta dalla Partecipata	<input type="text"/>
Descrizione dell'attività	Inattiva
Quota % di partecipazione detenuta dal soggetto privato ⁽⁹⁾	
Svolgimento di attività analoghe a quelle svolte da altre società (art.20, c.2 lett.c)	no <input type="text"/>
Necessità di contenimento dei costi di funzionamento (art.20, c.2 lett.f)	no <input type="text"/>
Necessità di aggregazione di società (art.20, c.2 lett.g)	no <input type="text"/>
L'Amministrazione ha fissato, con proprio provvedimento, obiettivi specifici sui costi di funzionamento della partecipata? (art.19, c, 5) ⁽¹⁰⁾	no <input type="text"/>
Esito della revisione periodica	razionalizzazione <input type="text"/>
Modalità (razionalizzazione) ⁽¹¹⁾	messa in liquidazione della società
Termine previsto per la razionalizzazione ⁽¹¹⁾	
Note*	

(9) Compilare il campo se “Attività svolta dalla Partecipata” precedentemente selezionata è “realizzazione e gestione di opera pubblica ovvero organizzazione e gestione di servizio di interesse generale tramite PPP (Art.4, c.2, lett.c)”.

(10) Compilare il campo se “Tipo di controllo” è stato selezionato elemento diverso da “nessuno”.

(11) Campo obbligatorio se per “Esito della revisione periodica” è stato selezionato “Razionalizzazione”.

* Campo con compilazione facoltativa.

VALNESTORE SVILUPPO S.R.L. - IN LIQUIDAZIONE

DATI ANAGRAFICI DELLA PARTECIPATA

NOME DEL CAMPO	Indicazioni per la compilazione
Codice Fiscale	02391100548
Denominazione	VALNESTORE SVILUPPO S.R.L. IN LIQUIDAZIONE
Anno di costituzione della società	1999
Forma giuridica	Società a responsabilità limitata
Tipo di fondazione	Scegliere un elemento.
Altra forma giuridica	
Stato della società	Sono in corso procedure di liquidazione volontaria o scioglimento
Anno di inizio della procedura ⁽¹⁾	2016
Società con azioni quotate in mercati regolamentati ⁽²⁾	no
Società che ha emesso strumenti finanziari quotati in mercati regolamentati (ex TUSP) ⁽²⁾	no
La società è un GAL ⁽²⁾	no

(1) Compilare il campo "anno di inizio della procedura" solo se nel campo "stato della società" è stato selezionato un elemento diverso da "La società è attiva"

(2) Nell'applicativo le società emittenti azioni o strumenti finanziari in mercati regolamentati e i Gruppi di Azione Locale (GAL) sono individuati mediante elenchi ufficiali.

SEDE LEGALE DELLA PARTECIPATA

NOME DEL CAMPO	Indicazioni per la compilazione
Stato	Italia
Provincia	Perugia
Comune	Panicale
CAP*	06064
Indirizzo*	Via Palmiro Togliatti 1/C
Telefono*	
FAX*	
Email*	valnestoresvilupposrl@pec.it

* campo con compilazione facoltativa

SETTORE DI ATTIVITÀ DELLA PARTECIPATA

La lista dei codici Ateco è disponibile al link <http://www.istat.it/it/strumenti/definizioni-e-classificazioni/ateco-2007>

NOME DEL CAMPO	Indicazioni per la compilazione
Attività 1	
Peso indicativo dell'attività %	
Attività 2*	
Peso indicativo dell'attività %*	
Attività 3*	
Peso indicativo dell'attività %*	
Attività 4*	
Peso indicativo dell'attività %*	

* campo con compilazione facoltativa

ULTERIORI INFORMAZIONI SULLA PARTECIPATA

NOME DEL CAMPO	Indicazioni per la compilazione	
Società in house	<input type="checkbox"/>	
Previsione nello statuto di limiti sul fatturato ⁽³⁾	<input type="checkbox"/>	
Società contenuta nell'allegato A al D.Lgs. n. 175/2016	<input type="checkbox"/>	
Società a partecipazione pubblica di diritto singolare (art.1, c. 4, lett. A)	<input type="checkbox"/>	
Riferimento normativo società di diritto singolare ⁽³⁾		
La partecipata svolge attività economiche protette da diritti speciali o esclusivi insieme con altre attività svolte in regime di mercato	<input type="checkbox"/>	
Riferimento normativo società con diritti speciali o esclusivi insieme con altre attività svolte in regime di mercato ⁽³⁾		
Società esclusa dall'applicazione dell'art. 4 con DPCM (art. 4, c. 9)	<input type="checkbox"/>	
Società esclusa dall'applicazione dell'art. 4 con provvedimento del Presidente della Regione o delle Prov. Autonome (art. 4, c. 9)	<input type="checkbox"/>	
Riferimento normativo atto esclusione ⁽⁴⁾		

(3) Compilare il campo solo se nel campo precedente è stato scelto "sì"

(4) Compilare il campo solo se in uno dei campi precedenti è stato scelto "sì"

DATI DI BILANCIO PER LA VERIFICA TUSP

NOME DEL CAMPO	Anno 2018
Tipologia di attività svolta	Scegliere un elemento.
Numero medio di dipendenti	
Numero dei componenti dell'organo di amministrazione	1 liquidatore
Compenso dei componenti dell'organo di amministrazione	
Numero dei componenti dell'organo di controllo	
Compenso dei componenti dell'organo di controllo	

NOME DEL CAMPO	2018	2017	2016	2015	2014
Approvazione bilancio	<input type="checkbox"/>	<input type="checkbox"/>	<input type="checkbox"/>	<input type="checkbox"/>	<input type="checkbox"/>
Risultato d'esercizio	49.395	-70.734	12.988	-375.160	-400.223

ATTENZIONE: l'applicativo richiede la compilazione esclusivamente di una delle seguenti quattro sotto-sezioni di "DATI DI BILANCIO PER LA VERIFICA TUSP".

1. Attività produttive di beni e servizi o Distretti tecnologici

Compilare la seguente sotto-sezione se la "Tipologia di attività svolta" dalla partecipata è: "Attività produttive di beni e servizi" o "Attività di promozione e sviluppo di progetti di ricerca finanziati (Distretti tecnologici)".

NOME DEL CAMPO	2018	2017	2016
A1) Ricavi delle vendite e delle prestazioni	0	115.787	12.330
A5) Altri Ricavi e Proventi	7.432		225.338
di cui Contributi in conto esercizio			220.503

2. Attività di Holding

Compilare la seguente sotto-sezione se la “*Tipologia di attività svolta*” dalla partecipata è: “**Attività consistenti nell’assunzione di partecipazioni in società esercenti attività diverse da quella creditizia e finanziaria (Holding)**”.

NOME DEL CAMPO	2018	2017	2016
A1) Ricavi delle vendite e delle prestazioni			
A5) Altri Ricavi e Proventi			
di cui Contributi in conto esercizio			
C15) Proventi da partecipazioni			
C16) Altri proventi finanziari			
C17 bis) Utili e perdite su cambi			
D18 a) Rettifiche di valore di attività finanziarie - Rivalutazioni di partecipazioni			

3. Attività bancarie e finanziarie

Compilare la seguente sotto-sezione se la “*Tipologia di attività svolta*” dalla partecipata è: “**Attività bancarie e finanziarie**”.

NOME DEL CAMPO	2018	2017	2016
Interessi attivi e proventi assimilati			
Commissioni attive			

4. Attività assicurative

Compilare la seguente sotto-sezione se la “*Tipologia di attività svolta*” dalla partecipata è: “**Attività assicurative**”.

NOME DEL CAMPO	2018	2017	2016
I.1 Conto Tecnico dei rami danni - Premi di competenza, al netto delle cessioni in riassicurazione			
I.3 Conto Tecnico dei rami danni - Altri proventi tecnici, al netto delle cessioni in riassicurazione			
II.1 Conto Tecnico dei rami vita - Premi dell’esercizio, al netto delle cessioni in riassicurazione			
II.4 Conto Tecnico dei rami vita - Altri proventi tecnici, al netto delle cessioni in riassicurazione			

QUOTA DI POSSESSO (quota diretta e/o indiretta)

NOME DEL CAMPO	Indicazioni per la compilazione	
Tipologia di Partecipazione	Partecipazione diretta	
Quota diretta ⁽⁵⁾	25	
Codice Fiscale Tramite ⁽⁶⁾		
Denominazione Tramite (organismo) ⁽⁶⁾		
Quota detenuta dalla Tramite nella società ⁽⁷⁾		

(5) Se la partecipazione è diretta o sia diretta che indiretta, inserire la quota detenuta direttamente dall’Amministrazione nella società.

(6) Compilare se per “Tipologia di Partecipazione” è stato indicato “Partecipazione Indiretta” o “Partecipazione diretta e indiretta”. Inserire CF e denominazione dell’ultima tramite attraverso la quale la società è indirettamente partecipata dall’Amministrazione.

(7) Inserire la quota di partecipazione che la “tramite” detiene nella società.

QUOTA DI POSSESSO – TIPO DI CONTROLLO

NOME DEL CAMPO	Indicazioni per la compilazione
Tipo di controllo	nessuno

INFORMAZIONI ED ESITO PER LA RAZIONALIZZAZIONE

NOME DEL CAMPO	Indicazioni per la compilazione
Partecipazione ancora detenuta alla data di adozione del provvedimento	Sì <input type="text"/>
Società controllata da una quotata	No <input type="text"/>
CF della società quotata controllante ⁽⁸⁾	
Denominazione della società quotata controllante ⁽⁸⁾	

(8) Compilare il campo solo se nel campo “Società controllata da una quotata” è stato scelto “sì”

I campi sottostanti non devono essere compilati se la partecipazione non è più detenuta alla data di adozione del provvedimento e/o la società partecipata è controllata da una società quotata.

La partecipata svolge un'attività di produzione di beni e servizi a favore dell'Amministrazione?	No <input type="text"/>
Attività svolta dalla Partecipata	attività diversa dalle precedenti
Descrizione dell'attività	Realizzazione interventi infrastrutturali
Quota % di partecipazione detenuta dal soggetto privato ⁽⁹⁾	
Svolgimento di attività analoghe a quelle svolte da altre società (art.20, c.2 lett.c)	no <input type="text"/>
Necessità di contenimento dei costi di funzionamento (art.20, c.2 lett.f)	no <input type="text"/>
Necessità di aggregazione di società (art.20, c.2 lett.g)	no <input type="text"/>
L'Amministrazione ha fissato, con proprio provvedimento, obiettivi specifici sui costi di funzionamento della partecipata? (art.19, c, 5) ⁽¹⁰⁾	no <input type="text"/>
Esito della revisione periodica	razionalizzazione <input type="text"/>
Modalità (razionalizzazione) ⁽¹¹⁾	messa in liquidazione della società
Termine previsto per la razionalizzazione ⁽¹¹⁾	
Note*	

(9) Compilare il campo se “Attività svolta dalla Partecipata” precedentemente selezionata è “realizzazione e gestione di opera pubblica ovvero organizzazione e gestione di servizio di interesse generale tramite PPP (Art.4, c.2, lett.c)”.

(10) Compilare il campo se “Tipo di controllo” è stato selezionato elemento diverso da “nessuno”.

(11) Campo obbligatorio se per “Esito della revisione periodica” è stato selezionato “Razionalizzazione”.

* Campo con compilazione facoltativa.

SCHEDA DI RILEVAZIONE
PARTECIPAZIONI INDIRETTE

detenute tramite società
UMBRIA TPL E MOBILITA' SPA

METRO' PERUGIA S.C.A R.L.

DATI ANAGRAFICI DELLA PARTECIPATA

NOME DEL CAMPO	Indicazioni per la compilazione
Codice Fiscale	02312220540
Denominazione	Metrò Perugia S.c.a r.l.
Anno di costituzione della società	1998
Forma giuridica	Società consortile a responsabilità limitata
Tipo di fondazione	Scegliere un elemento.
Altra forma giuridica	
Stato della società	La società è attiva
Anno di inizio della procedura ⁽¹⁾	
Società con azioni quotate in mercati regolamentati ⁽²⁾	
Società che ha emesso strumenti finanziari quotati in mercati regolamentati (ex TUSP) ⁽²⁾	
La società è un GAL ⁽²⁾	

(1) Compilare il campo "anno di inizio della procedura" solo se nel campo "stato della società" è stato selezionato un elemento diverso da "La società è attiva"

(2) Nell'applicativo le società emittenti azioni o strumenti finanziari in mercati regolamentati e i Gruppi di Azione Locale (GAL) sono individuati mediante elenchi ufficiali.

SEDE LEGALE DELLA PARTECIPATA

NOME DEL CAMPO	Indicazioni per la compilazione
Stato	Italia
Provincia	Perugia
Comune	Perugia
CAP*	
Indirizzo*	
Telefono*	
FAX*	
Email*	

*campo con compilazione facoltativa

SETTORE DI ATTIVITÀ DELLA PARTECIPATA

La lista dei codici Ateco è disponibile al link <http://www.istat.it/it/strumenti/definizioni-e-classificazioni/ateco-2007>

NOME DEL CAMPO	Indicazioni per la compilazione
Attività 1	49.31
Peso indicativo dell'attività %	100
Attività 2*	
Peso indicativo dell'attività %*	
Attività 3*	
Peso indicativo dell'attività %*	
Attività 4*	
Peso indicativo dell'attività %*	

*campo con compilazione facoltativa_

ULTERIORI INFORMAZIONI SULLA PARTECIPATA

NOME DEL CAMPO	Indicazioni per la compilazione	
Società in house	<input type="text" value="no"/>	
Previsione nello statuto di limiti sul fatturato ⁽³⁾	<input type="text" value="no"/>	
Società contenuta nell'allegato A al D.Lgs. n. 175/2016	<input type="text" value="no"/>	
Società a partecipazione pubblica di diritto singolare (art.1, c. 4, lett. A)	<input type="text" value="no"/>	
Riferimento normativo società di diritto singolare ⁽³⁾		
La partecipata svolge attività economiche protette da diritti speciali o esclusivi insieme con altre attività svolte in regime di mercato	<input type="text" value="no"/>	
Riferimento normativo società con diritti speciali o esclusivi insieme con altre attività svolte in regime di mercato ⁽³⁾		
Società esclusa dall'applicazione dell'art. 4 con DPCM (art. 4, c. 9)	<input type="text" value="no"/>	
Società esclusa dall'applicazione dell'art. 4 con provvedimento del Presidente della Regione o delle Prov. Autonome (art. 4, c. 9)	<input type="text" value="no"/>	
Riferimento normativo atto esclusione ⁽⁴⁾		

(3) Compilare il campo solo se nel campo precedente è stato scelto "sì"

(4) Compilare il campo solo se in uno dei campi precedenti è stato scelto "sì"

DATI DI BILANCIO PER LA VERIFICA TUSP

NOME DEL CAMPO	Anno 2018
Tipologia di attività svolta	Attività produttive di beni e servizi
Numero medio di dipendenti	0
Numero dei componenti dell'organo di amministrazione	3
Compenso dei componenti dell'organo di amministrazione	4.000
Numero dei componenti dell'organo di controllo	1
Compenso dei componenti dell'organo di controllo	3.000

NOME DEL CAMPO	2018		2017		2016		2015		2014	
Approvazione bilancio	<input type="text" value="sì"/>		<input type="text" value="sì"/>		<input type="text" value="sì"/>		<input type="text" value="sì"/>		<input type="text" value="sì"/>	
Risultato d'esercizio	38.190,00		81.384,00		19.283,00		40.783,00		33.331,00	

ATTENZIONE: l'applicativo richiede la compilazione esclusivamente di una delle seguenti quattro sotto-sezioni di "DATI DI BILANCIO PER LA VERIFICA TUSP".

1. Attività produttive di beni e servizi o Distretti tecnologici

Compilare la seguente sotto-sezione se la "Tipologia di attività svolta" dalla partecipata è: "Attività produttive di beni e servizi" o "Attività di promozione e sviluppo di progetti di ricerca finanziati (Distretti tecnologici)".

NOME DEL CAMPO	2018	2017	2016
A1) Ricavi delle vendite e delle prestazioni	112.934	118.680	147.170
A5) Altri Ricavi e Proventi	3.065	0	74
di cui Contributi in conto esercizio	0	0	0

2. Attività di Holding

Compilare la seguente sotto-sezione se la "Tipologia di attività svolta" dalla partecipata è: **"Attività consistenti nell'assunzione di partecipazioni in società esercenti attività diverse da quella creditizia e finanziaria (Holding)"**.

NOME DEL CAMPO	2018	2017	2016
A1) Ricavi delle vendite e delle prestazioni			
A5) Altri Ricavi e Proventi			
di cui Contributi in conto esercizio			
C15) Proventi da partecipazioni			
C16) Altri proventi finanziari			
C17 bis) Utili e perdite su cambi			
D18 a) Rettifiche di valore di attività finanziarie - Rivalutazioni di partecipazioni			

3. Attività bancarie e finanziarie

Compilare la seguente sotto-sezione se la "Tipologia di attività svolta" dalla partecipata è: **"Attività bancarie e finanziarie"**.

NOME DEL CAMPO	2018	2017	2016
Interessi attivi e proventi assimilati			
Commissioni attive			

4. Attività assicurative

Compilare la seguente sotto-sezione se la "Tipologia di attività svolta" dalla partecipata è: **"Attività assicurative"**.

NOME DEL CAMPO	2018	2017	2016
I.1 Conto Tecnico dei rami danni - Premi di competenza, al netto delle cessioni in riassicurazione			
I.3 Conto Tecnico dei rami danni - Altri proventi tecnici, al netto delle cessioni in riassicurazione			
II.1 Conto Tecnico dei rami vita - Premi dell'esercizio, al netto delle cessioni in riassicurazione			
II.4 Conto Tecnico dei rami vita - Altri proventi tecnici, al netto delle cessioni in riassicurazione			

QUOTA DI POSSESSO (quota diretta e/o indiretta)

NOME DEL CAMPO	Indicazioni per la compilazione	
Tipologia di Partecipazione	Partecipazione indiretta	
Quota diretta ⁽⁵⁾	16,50%	
Codice Fiscale Tramite ⁽⁶⁾	03176620544	
Denominazione Tramite (organismo) ⁽⁶⁾	Umbria TPL e Mobilità Spa	
Quota detenuta dalla Tramite nella società ⁽⁷⁾	57,19%	

(5) Se la partecipazione è diretta o sia diretta che indiretta, inserire la quota detenuta direttamente dall'Amministrazione nella società.

(6) Compilare se per "Tipologia di Partecipazione" è stato indicato "Partecipazione Indiretta" o "Partecipazione diretta e indiretta". Inserire CF e denominazione dell'ultima tramite attraverso la quale la società è indirettamente partecipata dall'Amministrazione.

(7) Inserire la quota di partecipazione che la "tramite" detiene nella società.

QUOTA DI POSSESSO – TIPO DI CONTROLLO

NOME DEL CAMPO	Indicazioni per la compilazione
Tipo di controllo	nessuno

INFORMAZIONI ED ESITO PER LA RAZIONALIZZAZIONE

NOME DEL CAMPO	Indicazioni per la compilazione
Partecipazione ancora detenuta alla data di adozione del provvedimento	<input type="text" value="Sì"/>
Società controllata da una quotata	<input type="text" value="No"/>
CF della società quotata controllante ⁽⁸⁾	
Denominazione della società quotata controllante ⁽⁸⁾	

(8) Compilare il campo solo se nel campo “Società controllata da una quotata” è stato scelto “sì”

I campi sottostanti non devono essere compilati se la partecipazione non è più detenuta alla data di adozione del provvedimento e/o la società partecipata è controllata da una società quotata.

La partecipata svolge un'attività di produzione di beni e servizi a favore dell'Amministrazione?	<input type="text" value="No"/>
Attività svolta dalla Partecipata	attività diversa dalle precedenti
Descrizione dell'attività	Gestione del servizio di trasporto pubblico in sede fissa
Quota % di partecipazione detenuta dal soggetto privato ⁽⁹⁾	
Svolgimento di attività analoghe a quelle svolte da altre società (art.20, c.2 lett.c)	<input type="text" value="no"/>
Necessità di contenimento dei costi di funzionamento (art.20, c.2 lett.f)	<input type="text" value="no"/>
Necessità di aggregazione di società (art.20, c.2 lett.g)	<input type="text" value="no"/>
L'Amministrazione ha fissato, con proprio provvedimento, obiettivi specifici sui costi di funzionamento della partecipata? (art.19, c, 5) ⁽¹⁰⁾	<input type="text" value="no"/>
Esito della revisione periodica	mantenimento senza interventi
Modalità (razionalizzazione) ⁽¹¹⁾	
Termine previsto per la razionalizzazione ⁽¹¹⁾	
Note*	Mantenimento quote nelle more della verifica della fattibilità giuridica, tecnica ed economica

(9) Compilare il campo se “Attività svolta dalla Partecipata” precedentemente selezionata è “realizzazione e gestione di opera pubblica ovvero organizzazione e gestione di servizio di interesse generale tramite PPP (Art.4, c.2, lett.c)”.

(10) Compilare il campo se “Tipo di controllo” è stato selezionato elemento diverso da “nessuno”.

(11) Campo obbligatorio se per “Esito della revisione periodica” è stato selezionato “Razionalizzazione”.

*Campo con compilazione facoltativa.

ECO'E S.R.L. IN LIQUIDAZIONE

DATI ANAGRAFICI DELLA PARTECIPATA

NOME DEL CAMPO	Indicazioni per la compilazione
Codice Fiscale	02935740544
Denominazione	ECO'E S.R.L. IN LIQUIDAZIONE
Anno di costituzione della società	2007
Forma giuridica	Società a responsabilità limitata
Tipo di fondazione	Scegliere un elemento.
Altra forma giuridica	
Stato della società	Sono in corso procedure di liquidazione volontaria o scioglimento
Anno di inizio della procedura ⁽¹⁾	2013
Società con azioni quotate in mercati regolamentati ⁽²⁾	
Società che ha emesso strumenti finanziari quotati in mercati regolamentati (ex TUSP) ⁽²⁾	
La società è un GAL ⁽²⁾	

(1) Compilare il campo "anno di inizio della procedura" solo se nel campo "stato della società" è stato selezionato un elemento diverso da "La società è attiva"

(2) Nell'applicativo le società emittenti azioni o strumenti finanziari in mercati regolamentati e i Gruppi di Azione Locale (GAL) sono individuati mediante elenchi ufficiali.

SEDE LEGALE DELLA PARTECIPATA

NOME DEL CAMPO	Indicazioni per la compilazione
Stato	Italia
Provincia	Perugia
Comune	Perugia
CAP*	
Indirizzo*	
Telefono*	
FAX*	
Email*	

*campo con compilazione facoltativa

SETTORE DI ATTIVITÀ DELLA PARTECIPATA

La lista dei codici Ateco è disponibile al link <http://www.istat.it/it/strumenti/definizioni-e-classificazioni/ateco-2007>

NOME DEL CAMPO	Indicazioni per la compilazione
Attività 1	
Peso indicativo dell'attività %	
Attività 2*	
Peso indicativo dell'attività %*	
Attività 3*	
Peso indicativo dell'attività %*	
Attività 4*	
Peso indicativo dell'attività %*	

*campo con compilazione facoltativa

ULTERIORI INFORMAZIONI SULLA PARTECIPATA

NOME DEL CAMPO	Indicazioni per la compilazione	
Società in house	<input type="text" value="no"/>	
Previsione nello statuto di limiti sul fatturato ⁽³⁾	<input type="text" value="no"/>	
Società contenuta nell'allegato A al D.Lgs. n. 175/2016	<input type="text" value="no"/>	
Società a partecipazione pubblica di diritto singolare (art.1, c. 4, lett. A)	<input type="text" value="no"/>	
Riferimento normativo società di diritto singolare ⁽³⁾		
La partecipata svolge attività economiche protette da diritti speciali o esclusivi insieme con altre attività svolte in regime di mercato	<input type="text" value="no"/>	
Riferimento normativo società con diritti speciali o esclusivi insieme con altre attività svolte in regime di mercato ⁽³⁾		
Società esclusa dall'applicazione dell'art. 4 con DPCM (art. 4, c. 9)	<input type="text" value="no"/>	
Società esclusa dall'applicazione dell'art. 4 con provvedimento del Presidente della Regione o delle Prov. Autonome (art. 4, c. 9)	<input type="text" value="no"/>	
Riferimento normativo atto esclusione ⁽⁴⁾		

(3) Compilare il campo solo se nel campo precedente è stato scelto "sì"

(4) Compilare il campo solo se in uno dei campi precedenti è stato scelto "sì"

DATI DI BILANCIO PER LA VERIFICA TUSP

NOME DEL CAMPO	Anno 2018
Tipologia di attività svolta	Attività produttive di beni e servizi
Numero medio di dipendenti	0
Numero dei componenti dell'organo di amministrazione	1 liquidatore
Compenso dei componenti dell'organo di amministrazione	
Numero dei componenti dell'organo di controllo	0
Compenso dei componenti dell'organo di controllo	

NOME DEL CAMPO	2018	2017	2016	2015	2014
Approvazione bilancio		.	si	si	si
Risultato d'esercizio			-11.941	-274.629	-628

ATTENZIONE: l'applicativo richiede la compilazione esclusivamente di una delle seguenti quattro sotto-sezioni di "DATI DI BILANCIO PER LA VERIFICA TUSP".

1. Attività produttive di beni e servizi o Distretti tecnologici

Compilare la seguente sotto-sezione se la "Tipologia di attività svolta" dalla partecipata è: "Attività produttive di beni e servizi" o "Attività di promozione e sviluppo di progetti di ricerca finanziati (Distretti tecnologici)".

NOME DEL CAMPO	2018	2017	2016
A1) Ricavi delle vendite e delle prestazioni			0
A5) Altri Ricavi e Proventi			0
di cui Contributi in conto esercizio			0

2. Attività di Holding

Compilare la seguente sotto-sezione se la "Tipologia di attività svolta" dalla partecipata è: **"Attività consistenti nell'assunzione di partecipazioni in società esercenti attività diverse da quella creditizia e finanziaria (Holding)"**.

NOME DEL CAMPO	2018	2017	2016
A1) Ricavi delle vendite e delle prestazioni			
A5) Altri Ricavi e Proventi			
di cui Contributi in conto esercizio			
C15) Proventi da partecipazioni			
C16) Altri proventi finanziari			
C17 bis) Utili e perdite su cambi			
D18 a) Rettifiche di valore di attività finanziarie - Rivalutazioni di partecipazioni			

3. Attività bancarie e finanziarie

Compilare la seguente sotto-sezione se la "Tipologia di attività svolta" dalla partecipata è: **"Attività bancarie e finanziarie"**.

NOME DEL CAMPO	2018	2017	2016
Interessi attivi e proventi assimilati			
Commissioni attive			

4. Attività assicurative

Compilare la seguente sotto-sezione se la "Tipologia di attività svolta" dalla partecipata è: **"Attività assicurative"**.

NOME DEL CAMPO	2018	2017	2016
I.1 Conto Tecnico dei rami danni - Premi di competenza, al netto delle cessioni in riassicurazione			
I.3 Conto Tecnico dei rami danni - Altri proventi tecnici, al netto delle cessioni in riassicurazione			
II.1 Conto Tecnico dei rami vita - Premi dell'esercizio, al netto delle cessioni in riassicurazione			
II.4 Conto Tecnico dei rami vita - Altri proventi tecnici, al netto delle cessioni in riassicurazione			

QUOTA DI POSSESSO (quota diretta e/o indiretta)

NOME DEL CAMPO	Indicazioni per la compilazione	
Tipologia di Partecipazione	Partecipazione indiretta	
Quota diretta ⁽⁵⁾	9,62%	
Codice Fiscale Tramite ⁽⁶⁾	03176620544	
Denominazione Tramite (organismo) ⁽⁶⁾	Umbria TPL e Mobilità Spa	
Quota detenuta dalla Tramite nella società ⁽⁷⁾	33,33%	

(5) Se la partecipazione è diretta o sia diretta che indiretta, inserire la quota detenuta direttamente dall'Amministrazione nella società.

(6) Compilare se per "Tipologia di Partecipazione" è stato indicato "Partecipazione Indiretta" o "Partecipazione diretta e indiretta". Inserire CF e denominazione dell'ultima tramite attraverso la quale la società è indirettamente partecipata dall'Amministrazione.

(7) Inserire la quota di partecipazione che la "tramite" detiene nella società.

QUOTA DI POSSESSO – TIPO DI CONTROLLO

NOME DEL CAMPO	Indicazioni per la compilazione
Tipo di controllo	nessuno

INFORMAZIONI ED ESITO PER LA RAZIONALIZZAZIONE

NOME DEL CAMPO	Indicazioni per la compilazione
Partecipazione ancora detenuta alla data di adozione del provvedimento	Sì <input type="text"/>
Società controllata da una quotata	No <input type="text"/>
CF della società quotata controllante ⁽⁸⁾	
Denominazione della società quotata controllante ⁽⁸⁾	

(8) Compilare il campo solo se nel campo “Società controllata da una quotata” è stato scelto “sì”

I campi sottostanti non devono essere compilati se la partecipazione non è più detenuta alla data di adozione del provvedimento e/o la società partecipata è controllata da una società quotata.

La partecipata svolge un'attività di produzione di beni e servizi a favore dell'Amministrazione?	No <input type="text"/>
Attività svolta dalla Partecipata	attività diversa dalle precedenti
Descrizione dell'attività	Attività di progettazione, costruzione di apparati tecnologici finalizzati all'abbattimento di fattori inquinanti
Quota % di partecipazione detenuta dal soggetto privato ⁽⁹⁾	
Svolgimento di attività analoghe a quelle svolte da altre società (art.20, c.2 lett.c)	no <input type="text"/>
Necessità di contenimento dei costi di funzionamento (art.20, c.2 lett.f)	no <input type="text"/>
Necessità di aggregazione di società (art.20, c.2 lett.g)	no <input type="text"/>
L'Amministrazione ha fissato, con proprio provvedimento, obiettivi specifici sui costi di funzionamento della partecipata? (art.19, c, 5) ⁽¹⁰⁾	no <input type="text"/>
Esito della revisione periodica	razionalizzazione <input type="text"/>
Modalità (razionalizzazione) ⁽¹¹⁾	messa in liquidazione della società
Termine previsto per la razionalizzazione ⁽¹¹⁾	31/12/2020
Note*	La società è stata posta in liquidazione nel 2013 e la chiusura della stessa è prevista entro il 2020

(9) Compilare il campo se “Attività svolta dalla Partecipata” precedentemente selezionata è “realizzazione e gestione di opera pubblica ovvero organizzazione e gestione di servizio di interesse generale tramite PPP (Art.4, c.2, lett.c)”.

(10) Compilare il campo se “Tipo di controllo” è stato selezionato elemento diverso da “nessuno”.

(11) Campo obbligatorio se per “Esito della revisione periodica” è stato selezionato “Razionalizzazione”.

*Campo con compilazione facoltativa.

ERGIN S.C.A R.L. IN LIQUIDAZIONE

DATI ANAGRAFICI DELLA PARTECIPATA

NOME DEL CAMPO	Indicazioni per la compilazione
Codice Fiscale	10766111008
Denominazione	ERGIN SOCIETA' CONSORTILE A R.L. IN LIQUIDAZIONE
Anno di costituzione della società	2009
Forma giuridica	Società consortile a responsabilità limitata
Tipo di fondazione	Scegliere un elemento.
Altra forma giuridica	
Stato della società	Sono in corso procedure di liquidazione volontaria o scioglimento
Anno di inizio della procedura ⁽¹⁾	2013
Società con azioni quotate in mercati regolamentati ⁽²⁾	
Società che ha emesso strumenti finanziari quotati in mercati regolamentati (ex TUSP) ⁽²⁾	
La società è un GAL ⁽²⁾	

(1) Compilare il campo "anno di inizio della procedura" solo se nel campo "stato della società" è stato selezionato un elemento diverso da "La società è attiva"

(2) Nell'applicativo le società emittenti azioni o strumenti finanziari in mercati regolamentati e i Gruppi di Azione Locale (GAL) sono individuati mediante elenchi ufficiali.

SEDE LEGALE DELLA PARTECIPATA

NOME DEL CAMPO	Indicazioni per la compilazione
Stato	Italia
Provincia	Roma
Comune	Roma
CAP*	
Indirizzo*	
Telefono*	
FAX*	
Email*	

* campo con compilazione facoltativa

SETTORE DI ATTIVITÀ DELLA PARTECIPATA

La lista dei codici Ateco è disponibile al link <http://www.istat.it/it/strumenti/definizioni-e-classificazioni/ateco-2007>

NOME DEL CAMPO	Indicazioni per la compilazione
Attività 1	70.22.09
Peso indicativo dell'attività %	100
Attività 2*	
Peso indicativo dell'attività %*	
Attività 3*	
Peso indicativo dell'attività %*	
Attività 4*	
Peso indicativo dell'attività %*	

* campo con compilazione facoltativa

ULTERIORI INFORMAZIONI SULLA PARTECIPATA

NOME DEL CAMPO	Indicazioni per la compilazione	
Società in house	<input type="text" value="no"/>	
Previsione nello statuto di limiti sul fatturato ⁽³⁾	<input type="text" value="no"/>	
Società contenuta nell'allegato A al D.Lgs. n. 175/2016	<input type="text" value="no"/>	
Società a partecipazione pubblica di diritto singolare (art.1, c. 4, lett. A)	<input type="text" value="no"/>	
Riferimento normativo società di diritto singolare ⁽³⁾		
La partecipata svolge attività economiche protette da diritti speciali o esclusivi insieme con altre attività svolte in regime di mercato	<input type="text" value="no"/>	
Riferimento normativo società con diritti speciali o esclusivi insieme con altre attività svolte in regime di mercato ⁽³⁾		
Società esclusa dall'applicazione dell'art. 4 con DPCM (art. 4, c. 9)	<input type="text" value="no"/>	
Società esclusa dall'applicazione dell'art. 4 con provvedimento del Presidente della Regione o delle Prov. Autonome (art. 4, c. 9)	<input type="text" value="no"/>	
Riferimento normativo atto esclusione ⁽⁴⁾		

(3) Compilare il campo solo se nel campo precedente è stato scelto "sì"

(4) Compilare il campo solo se in uno dei campi precedenti è stato scelto "sì"

DATI DI BILANCIO PER LA VERIFICA TUSP

NOME DEL CAMPO	Anno 2018
Tipologia di attività svolta	Attività produttive di beni e servizi
Numero medio di dipendenti	0
Numero dei componenti dell'organo di amministrazione	1 liquidatore
Compenso dei componenti dell'organo di amministrazione	
Numero dei componenti dell'organo di controllo	0
Compenso dei componenti dell'organo di controllo	

NOME DEL CAMPO	2018	2017	2016	2015	2014
Approvazione bilancio			si	si	si
Risultato d'esercizio			-11.941	-274.629	-12.751

ATTENZIONE: l'applicativo richiede la compilazione esclusivamente di una delle seguenti quattro sotto-sezioni di "DATI DI BILANCIO PER LA VERIFICA TUSP".

1. Attività produttive di beni e servizi o Distretti tecnologici

Compilare la seguente sotto-sezione se la "Tipologia di attività svolta" dalla partecipata è: "Attività produttive di beni e servizi" o "Attività di promozione e sviluppo di progetti di ricerca finanziati (Distretti tecnologici)".

NOME DEL CAMPO	2018	2017	2016
A1) Ricavi delle vendite e delle prestazioni			0
A5) Altri Ricavi e Proventi			0
di cui Contributi in conto esercizio			0

2. Attività di Holding

Compilare la seguente sotto-sezione se la “*Tipologia di attività svolta*” dalla partecipata è: “**Attività consistenti nell’assunzione di partecipazioni in società esercenti attività diverse da quella creditizia e finanziaria (Holding)**”.

NOME DEL CAMPO	2018	2017	2016
A1) Ricavi delle vendite e delle prestazioni			
A5) Altri Ricavi e Proventi			
di cui Contributi in conto esercizio			
C15) Proventi da partecipazioni			
C16) Altri proventi finanziari			
C17 bis) Utili e perdite su cambi			
D18 a) Rettifiche di valore di attività finanziarie - Rivalutazioni di partecipazioni			

3. Attività bancarie e finanziarie

Compilare la seguente sotto-sezione se la “*Tipologia di attività svolta*” dalla partecipata è: “**Attività bancarie e finanziarie**”.

NOME DEL CAMPO	2018	2017	2016
Interessi attivi e proventi assimilati			
Commissioni attive			

4. Attività assicurative

Compilare la seguente sotto-sezione se la “*Tipologia di attività svolta*” dalla partecipata è: “**Attività assicurative**”.

NOME DEL CAMPO	2018	2017	2016
I.1 Conto Tecnico dei rami danni - Premi di competenza, al netto delle cessioni in riassicurazione			
I.3 Conto Tecnico dei rami danni - Altri proventi tecnici, al netto delle cessioni in riassicurazione			
II.1 Conto Tecnico dei rami vita - Premi dell’esercizio, al netto delle cessioni in riassicurazione			
II.4 Conto Tecnico dei rami vita - Altri proventi tecnici, al netto delle cessioni in riassicurazione			

QUOTA DI POSSESSO (quota diretta e/o indiretta)

NOME DEL CAMPO	Indicazioni per la compilazione
Tipologia di Partecipazione	Partecipazione indiretta
Quota diretta ⁽⁵⁾	14,14%
Codice Fiscale Tramite ⁽⁶⁾	03176620544
Denominazione Tramite (organismo) ⁽⁶⁾	Umbria TPL e Mobilità Spa
Quota detenuta dalla Tramite nella società ⁽⁷⁾	49,00%

(5) Se la partecipazione è diretta o sia diretta che indiretta, inserire la quota detenuta direttamente dall’Amministrazione nella società.

(6) Compilare se per “Tipologia di Partecipazione” è stato indicato “Partecipazione Indiretta” o “Partecipazione diretta e indiretta”. Inserire CF e denominazione dell’ultima tramite attraverso la quale la società è indirettamente partecipata dall’Amministrazione.

(7) Inserire la quota di partecipazione che la “tramite” detiene nella società.

QUOTA DI POSSESSO – TIPO DI CONTROLLO

NOME DEL CAMPO	Indicazioni per la compilazione
Tipo di controllo	nessuno

INFORMAZIONI ED ESITO PER LA RAZIONALIZZAZIONE

NOME DEL CAMPO	Indicazioni per la compilazione
Partecipazione ancora detenuta alla data di adozione del provvedimento	Sì <input type="text"/>
Società controllata da una quotata	No <input type="text"/>
CF della società quotata controllante ⁽⁸⁾	
Denominazione della società quotata controllante ⁽⁸⁾	

(8) Compilare il campo solo se nel campo “Società controllata da una quotata” è stato scelto “sì”

I campi sottostanti non devono essere compilati se la partecipazione non è più detenuta alla data di adozione del provvedimento e/o la società partecipata è controllata da una società quotata.

La partecipata svolge un'attività di produzione di beni e servizi a favore dell'Amministrazione?	No <input type="text"/>
Attività svolta dalla Partecipata	attività diversa dalle precedenti
Descrizione dell'attività	Gestione di servizi di trasporto pubblico locale in ambito urbano, suburbano e extraurbano.
Quota % di partecipazione detenuta dal soggetto privato ⁽⁹⁾	
Svolgimento di attività analoghe a quelle svolte da altre società (art.20, c.2 lett.c)	no <input type="text"/>
Necessità di contenimento dei costi di funzionamento (art.20, c.2 lett.f)	no <input type="text"/>
Necessità di aggregazione di società (art.20, c.2 lett.g)	no <input type="text"/>
L'Amministrazione ha fissato, con proprio provvedimento, obiettivi specifici sui costi di funzionamento della partecipata? (art.19, c, 5) ⁽¹⁰⁾	no <input type="text"/>
Esito della revisione periodica	razionalizzazione <input type="text"/>
Modalità (razionalizzazione) ⁽¹¹⁾	messa in liquidazione della società
Termine previsto per la razionalizzazione ⁽¹¹⁾	31/12/2020
Note*	La società è stata posta in liquidazione nel 2013 e la chiusura della stessa è prevista entro il 2020

(9) Compilare il campo se “Attività svolta dalla Partecipata” precedentemente selezionata è “realizzazione e gestione di opera pubblica ovvero organizzazione e gestione di servizio di interesse generale tramite PPP (Art.4, c.2, lett.c)”.

(10) Compilare il campo se “Tipo di controllo” è stato selezionato elemento diverso da “nessuno”.

(11) Campo obbligatorio se per “Esito della revisione periodica” è stato selezionato “Razionalizzazione”.

*Campo con compilazione facoltativa.

S.B.E. ENERVERDE SRL SOCIETA' AGRICOLA IN LIQUIDAZIONE

DATI ANAGRAFICI DELLA PARTECIPATA

NOME DEL CAMPO	Indicazioni per la compilazione
Codice Fiscale	02980120543
Denominazione	S.B.E. ENERVERDE S.R.L. SOCIETA' AGRICOLA IN LIQUIDAZIONE
Anno di costituzione della società	2007
Forma giuridica	Società a responsabilità limitata
Tipo di fondazione	Scegliere un elemento.
Altra forma giuridica	
Stato della società	Sono in corso procedure di liquidazione volontaria o scioglimento
Anno di inizio della procedura ⁽¹⁾	2018
Società con azioni quotate in mercati regolamentati ⁽²⁾	
Società che ha emesso strumenti finanziari quotati in mercati regolamentati (ex TUSP) ⁽²⁾	
La società è un GAL ⁽²⁾	

(1) Compilare il campo "anno di inizio della procedura" solo se nel campo "stato della società" è stato selezionato un elemento diverso da "La società è attiva"

(2) Nell'applicativo le società emittenti azioni o strumenti finanziari in mercati regolamentati e i Gruppi di Azione Locale (GAL) sono individuati mediante elenchi ufficiali.

SEDE LEGALE DELLA PARTECIPATA

NOME DEL CAMPO	Indicazioni per la compilazione
Stato	Italia
Provincia	Perugia
Comune	Perugia
CAP*	
Indirizzo*	
Telefono*	
FAX*	
Email*	

*campo con compilazione facoltativa

SETTORE DI ATTIVITÀ DELLA PARTECIPATA

La lista dei codici Ateco è disponibile al link <http://www.istat.it/it/strumenti/definizioni-e-classificazioni/ateco-2007>

NOME DEL CAMPO	Indicazioni per la compilazione
Attività 1	02.01
Peso indicativo dell'attività %	
Attività 2*	01.11.01
Peso indicativo dell'attività %*	
Attività 3*	
Peso indicativo dell'attività %*	
Attività 4*	
Peso indicativo dell'attività %*	

*campo con compilazione facoltativa_

ULTERIORI INFORMAZIONI SULLA PARTECIPATA

NOME DEL CAMPO	Indicazioni per la compilazione	
Società in house	<input type="text" value="no"/>	
Previsione nello statuto di limiti sul fatturato ⁽³⁾	<input type="text" value="no"/>	
Società contenuta nell'allegato A al D.Lgs. n. 175/2016	<input type="text" value="no"/>	
Società a partecipazione pubblica di diritto singolare (art.1, c. 4, lett. A)	<input type="text" value="no"/>	
Riferimento normativo società di diritto singolare ⁽³⁾		
La partecipata svolge attività economiche protette da diritti speciali o esclusivi insieme con altre attività svolte in regime di mercato	<input type="text" value="no"/>	
Riferimento normativo società con diritti speciali o esclusivi insieme con altre attività svolte in regime di mercato ⁽³⁾		
Società esclusa dall'applicazione dell'art. 4 con DPCM (art. 4, c. 9)	<input type="text" value="no"/>	
Società esclusa dall'applicazione dell'art. 4 con provvedimento del Presidente della Regione o delle Prov. Autonome (art. 4, c. 9)	<input type="text" value="si"/>	
Riferimento normativo atto esclusione ⁽⁴⁾		

(3) Compilare il campo solo se nel campo precedente è stato scelto "sì"

(4) Compilare il campo solo se in uno dei campi precedenti è stato scelto "sì"

DATI DI BILANCIO PER LA VERIFICA TUSP

NOME DEL CAMPO	Anno 2018
Tipologia di attività svolta	Attività produttive di beni e servizi
Numero medio di dipendenti	0
Numero dei componenti dell'organo di amministrazione	1 liquidatore
Compenso dei componenti dell'organo di amministrazione	
Numero dei componenti dell'organo di controllo	
Compenso dei componenti dell'organo di controllo	

NOME DEL CAMPO	2018	2017	2016	2015	2014
Approvazione bilancio	<input type="text" value=""/>	<input type="text" value="sì"/>	<input type="text" value="sì"/>	<input type="text" value="sì"/>	<input type="text" value="sì"/>
Risultato d'esercizio		-426.187	-301.659	-3.651	-533.550

ATTENZIONE: l'applicativo richiede la compilazione esclusivamente di una delle seguenti quattro sotto-sezioni di "DATI DI BILANCIO PER LA VERIFICA TUSP".

1. Attività produttive di beni e servizi o Distretti tecnologici

Compilare la seguente sotto-sezione se la "Tipologia di attività svolta" dalla partecipata è: "Attività produttive di beni e servizi" o "Attività di promozione e sviluppo di progetti di ricerca finanziati (Distretti tecnologici)".

NOME DEL CAMPO	2018	2017	2016
A1) Ricavi delle vendite e delle prestazioni		0	0
A5) Altri Ricavi e Proventi		82.156	4.993
di cui Contributi in conto esercizio		0	0

2. Attività di Holding

Compilare la seguente sotto-sezione se la “*Tipologia di attività svolta*” dalla partecipata è: “**Attività consistenti nell’assunzione di partecipazioni in società esercenti attività diverse da quella creditizia e finanziaria (Holding)**”.

NOME DEL CAMPO	2018	2017	2016
A1) Ricavi delle vendite e delle prestazioni			
A5) Altri Ricavi e Proventi			
di cui Contributi in conto esercizio			
C15) Proventi da partecipazioni			
C16) Altri proventi finanziari			
C17 bis) Utili e perdite su cambi			
D18 a) Rettifiche di valore di attività finanziarie - Rivalutazioni di partecipazioni			

3. Attività bancarie e finanziarie

Compilare la seguente sotto-sezione se la “*Tipologia di attività svolta*” dalla partecipata è: “**Attività bancarie e finanziarie**”.

NOME DEL CAMPO	2018	2017	2016
Interessi attivi e proventi assimilati			
Commissioni attive			

4. Attività assicurative

Compilare la seguente sotto-sezione se la “*Tipologia di attività svolta*” dalla partecipata è: “**Attività assicurative**”.

NOME DEL CAMPO	2018	2017	2016
I.1 Conto Tecnico dei rami danni - Premi di competenza, al netto delle cessioni in riassicurazione			
I.3 Conto Tecnico dei rami danni - Altri proventi tecnici, al netto delle cessioni in riassicurazione			
II.1 Conto Tecnico dei rami vita - Premi dell’esercizio, al netto delle cessioni in riassicurazione			
II.4 Conto Tecnico dei rami vita - Altri proventi tecnici, al netto delle cessioni in riassicurazione			

QUOTA DI POSSESSO (quota diretta e/o indiretta)

NOME DEL CAMPO	Indicazioni per la compilazione	
Tipologia di Partecipazione	Partecipazione indiretta	
Quota diretta ⁽⁵⁾	11,54%	
Codice Fiscale Tramite ⁽⁶⁾	03176620544	
Denominazione Tramite (organismo) ⁽⁶⁾	Umbria TPL e Mobilità Spa	
Quota detenuta dalla Tramite nella società ⁽⁷⁾	40,00%	

(5) Se la partecipazione è diretta o sia diretta che indiretta, inserire la quota detenuta direttamente dall’Amministrazione nella società.

(6) Compilare se per “Tipologia di Partecipazione” è stato indicato “Partecipazione Indiretta” o “Partecipazione diretta e indiretta”. Inserire CF e denominazione dell’ultima tramite attraverso la quale la società è indirettamente partecipata dall’Amministrazione.

(7) Inserire la quota di partecipazione che la “tramite” detiene nella società.

QUOTA DI POSSESSO – TIPO DI CONTROLLO

NOME DEL CAMPO	Indicazioni per la compilazione
Tipo di controllo	nessuno

INFORMAZIONI ED ESITO PER LA RAZIONALIZZAZIONE

NOME DEL CAMPO	Indicazioni per la compilazione
Partecipazione ancora detenuta alla data di adozione del provvedimento	<input type="text" value="Sì"/>
Società controllata da una quotata	<input type="text" value="No"/>
CF della società quotata controllante ⁽⁸⁾	
Denominazione della società quotata controllante ⁽⁸⁾	

(8) Compilare il campo solo se nel campo “Società controllata da una quotata” è stato scelto “sì”

I campi sottostanti non devono essere compilati se la partecipazione non è più detenuta alla data di adozione del provvedimento e/o la società partecipata è controllata da una società quotata.

La partecipata svolge un'attività di produzione di beni e servizi a favore dell'Amministrazione?	<input type="text" value="No"/>
Attività svolta dalla Partecipata	attività diversa dalle precedenti
Descrizione dell'attività	Trasformazione e commercializzazione dei prodotti agricoli.
Quota % di partecipazione detenuta dal soggetto privato ⁽⁹⁾	
Svolgimento di attività analoghe a quelle svolte da altre società (art.20, c.2 lett.c)	<input type="text" value="no"/>
Necessità di contenimento dei costi di funzionamento (art.20, c.2 lett.f)	<input type="text" value="no"/>
Necessità di aggregazione di società (art.20, c.2 lett.g)	<input type="text" value="no"/>
L'Amministrazione ha fissato, con proprio provvedimento, obiettivi specifici sui costi di funzionamento della partecipata? (art.19, c, 5) ⁽¹⁰⁾	<input type="text" value="no"/>
Esito della revisione periodica	razionalizzazione
Modalità (razionalizzazione) ⁽¹¹⁾	messa in liquidazione della società
Termine previsto per la razionalizzazione ⁽¹¹⁾	31/12/2020
Note*	La società è stata posta in liquidazione nel 2018 e la chiusura della stessa è prevista entro il 2020

(9) Compilare il campo se “Attività svolta dalla Partecipata” precedentemente selezionata è “realizzazione e gestione di opera pubblica ovvero organizzazione e gestione di servizio di interesse generale tramite PPP (Art.4, c.2, lett.c)”.

(10) Compilare il campo se “Tipo di controllo” è stato selezionato elemento diverso da “nessuno”.

(11) Campo obbligatorio se per “Esito della revisione periodica” è stato selezionato “Razionalizzazione”.

* Campo con compilazione facoltativa.

ROMA TPL S.C.A R.L.

DATI ANAGRAFICI DELLA PARTECIPATA

NOME DEL CAMPO	Indicazioni per la compilazione
Codice Fiscale	10518501001
Denominazione	ROMA TPL SOCIETA' CONSORTILE A R.L.
Anno di costituzione della società	2009
Forma giuridica	Società consortile a responsabilità limitata
Tipo di fondazione	Scegliere un elemento.
Altra forma giuridica	
Stato della società	La società è attiva
Anno di inizio della procedura ⁽¹⁾	
Società con azioni quotate in mercati regolamentati ⁽²⁾	
Società che ha emesso strumenti finanziari quotati in mercati regolamentati (ex TUSP) ⁽²⁾	
La società è un GAL ⁽²⁾	

(1) Compilare il campo "anno di inizio della procedura" solo se nel campo "stato della società" è stato selezionato un elemento diverso da "La società è attiva"

(2) Nell'applicativo le società emittenti azioni o strumenti finanziari in mercati regolamentati e i Gruppi di Azione Locale (GAL) sono individuati mediante elenchi ufficiali.

SEDE LEGALE DELLA PARTECIPATA

NOME DEL CAMPO	Indicazioni per la compilazione
Stato	Italia
Provincia	Roma
Comune	Roma
CAP*	
Indirizzo*	
Telefono*	
FAX*	
Email*	

*campo con compilazione facoltativa

SETTORE DI ATTIVITÀ DELLA PARTECIPATA

La lista dei codici Ateco è disponibile al link <http://www.istat.it/it/strumenti/definizioni-e-classificazioni/ateco-2007>

NOME DEL CAMPO	Indicazioni per la compilazione
Attività 1	49.31
Peso indicativo dell'attività %	100
Attività 2*	
Peso indicativo dell'attività %*	
Attività 3*	
Peso indicativo dell'attività %*	
Attività 4*	
Peso indicativo dell'attività %*	

*campo con compilazione facoltativa

ULTERIORI INFORMAZIONI SULLA PARTECIPATA

NOME DEL CAMPO	Indicazioni per la compilazione	
Società in house	<input type="text" value="no"/>	
Previsione nello statuto di limiti sul fatturato ⁽³⁾	<input type="text" value="no"/>	
Società contenuta nell'allegato A al D.Lgs. n. 175/2016	<input type="text" value="no"/>	
Società a partecipazione pubblica di diritto singolare (art.1, c. 4, lett. A)	<input type="text" value="no"/>	
Riferimento normativo società di diritto singolare ⁽³⁾		
La partecipata svolge attività economiche protette da diritti speciali o esclusivi insieme con altre attività svolte in regime di mercato	<input type="text" value="no"/>	
Riferimento normativo società con diritti speciali o esclusivi insieme con altre attività svolte in regime di mercato ⁽³⁾		
Società esclusa dall'applicazione dell'art. 4 con DPCM (art. 4, c. 9)	<input type="text" value="no"/>	
Società esclusa dall'applicazione dell'art. 4 con provvedimento del Presidente della Regione o delle Prov. Autonome (art. 4, c. 9)	<input type="text" value="no"/>	
Riferimento normativo atto esclusione ⁽⁴⁾		

(3) Compilare il campo solo se nel campo precedente è stato scelto "sì"

(4) Compilare il campo solo se in uno dei campi precedenti è stato scelto "sì"

DATI DI BILANCIO PER LA VERIFICA TUSP

NOME DEL CAMPO	Anno 2018
Tipologia di attività svolta	Attività produttive di beni e servizi
Numero medio di dipendenti	
Numero dei componenti dell'organo di amministrazione	3
Compenso dei componenti dell'organo di amministrazione	
Numero dei componenti dell'organo di controllo	3
Compenso dei componenti dell'organo di controllo	

NOME DEL CAMPO	2018	2017	2016	2015	2014
Approvazione bilancio	<input type="text"/>	<input type="text"/>	<input type="text" value="sì"/>	<input type="text" value="sì"/>	<input type="text" value="sì"/>
Risultato d'esercizio			0,00	4.019.216,00	4.013.870,00

ATTENZIONE: l'applicativo richiede la compilazione esclusivamente di una delle seguenti quattro sotto-sezioni di "DATI DI BILANCIO PER LA VERIFICA TUSP".

1. Attività produttive di beni e servizi o Distretti tecnologici

Compilare la seguente sotto-sezione se la "Tipologia di attività svolta" dalla partecipata è: "Attività produttive di beni e servizi" o "Attività di promozione e sviluppo di progetti di ricerca finanziati (Distretti tecnologici)".

NOME DEL CAMPO	2018	2017	2016
A1) Ricavi delle vendite e delle prestazioni			112.313.144
A5) Altri Ricavi e Proventi			40.552.974
di cui Contributi in conto esercizio			34.733.728

2. Attività di Holding

Compilare la seguente sotto-sezione se la “*Tipologia di attività svolta*” dalla partecipata è: “**Attività consistenti nell’assunzione di partecipazioni in società esercenti attività diverse da quella creditizia e finanziaria (Holding)**”.

NOME DEL CAMPO	2018	2017	2016
A1) Ricavi delle vendite e delle prestazioni			
A5) Altri Ricavi e Proventi			
di cui Contributi in conto esercizio			
C15) Proventi da partecipazioni			
C16) Altri proventi finanziari			
C17 bis) Utili e perdite su cambi			
D18 a) Rettifiche di valore di attività finanziarie - Rivalutazioni di partecipazioni			

3. Attività bancarie e finanziarie

Compilare la seguente sotto-sezione se la “*Tipologia di attività svolta*” dalla partecipata è: “**Attività bancarie e finanziarie**”.

NOME DEL CAMPO	2018	2017	2016
Interessi attivi e proventi assimilati			
Commissioni attive			

4. Attività assicurative

Compilare la seguente sotto-sezione se la “*Tipologia di attività svolta*” dalla partecipata è: “**Attività assicurative**”.

NOME DEL CAMPO	2018	2017	2016
I.1 Conto Tecnico dei rami danni - Premi di competenza, al netto delle cessioni in riassicurazione			
I.3 Conto Tecnico dei rami danni - Altri proventi tecnici, al netto delle cessioni in riassicurazione			
II.1 Conto Tecnico dei rami vita - Premi dell'esercizio, al netto delle cessioni in riassicurazione			
II.4 Conto Tecnico dei rami vita - Altri proventi tecnici, al netto delle cessioni in riassicurazione			

QUOTA DI POSSESSO (quota diretta e/o indiretta)

NOME DEL CAMPO	Indicazioni per la compilazione
Tipologia di Partecipazione	Partecipazione indiretta
Quota diretta ⁽⁵⁾	9,62%
Codice Fiscale Tramite ⁽⁶⁾	03176620544
Denominazione Tramite (organismo) ⁽⁶⁾	Umbria TPL e Mobilità Spa
Quota detenuta dalla Tramite nella società ⁽⁷⁾	33,33%

(5) Se la partecipazione è diretta o sia diretta che indiretta, inserire la quota detenuta direttamente dall’Amministrazione nella società.

(6) Compilare se per “Tipologia di Partecipazione” è stato indicato “Partecipazione Indiretta” o “Partecipazione diretta e indiretta”. Inserire CF e denominazione dell’ultima tramite attraverso la quale la società è indirettamente partecipata dall’Amministrazione.

(7) Inserire la quota di partecipazione che la “tramite” detiene nella società.

QUOTA DI POSSESSO – TIPO DI CONTROLLO

NOME DEL CAMPO	Indicazioni per la compilazione
Tipo di controllo	nessuno

INFORMAZIONI ED ESITO PER LA RAZIONALIZZAZIONE

NOME DEL CAMPO	Indicazioni per la compilazione
Partecipazione ancora detenuta alla data di adozione del provvedimento	<input type="text" value="Sì"/>
Società controllata da una quotata	<input type="text" value="No"/>
CF della società quotata controllante ⁽⁸⁾	
Denominazione della società quotata controllante ⁽⁸⁾	

(8) Compilare il campo solo se nel campo "Società controllata da una quotata" è stato scelto "sì"

I campi sottostanti non devono essere compilati se la partecipazione non è più detenuta alla data di adozione del provvedimento e/o la società partecipata è controllata da una società quotata.

La partecipata svolge un'attività di produzione di beni e servizi a favore dell'Amministrazione?	<input type="text" value="No"/>
Attività svolta dalla Partecipata	attività diversa dalle precedenti
Descrizione dell'attività	Operare nel campo del servizio di trasporto pubblico urbano di linea di una rete periferica in Roma e di servizi connessi
Quota % di partecipazione detenuta dal soggetto privato ⁽⁹⁾	
Svolgimento di attività analoghe a quelle svolte da altre società (art.20, c.2 lett.c)	<input type="text" value="no"/>
Necessità di contenimento dei costi di funzionamento (art.20, c.2 lett.f)	<input type="text" value="no"/>
Necessità di aggregazione di società (art.20, c.2 lett.g)	<input type="text" value="no"/>
L'Amministrazione ha fissato, con proprio provvedimento, obiettivi specifici sui costi di funzionamento della partecipata? (art.19, c, 5) ⁽¹⁰⁾	<input type="text" value="no"/>
Esito della revisione periodica	razionalizzazione
Modalità (razionalizzazione) ⁽¹¹⁾	messa in liquidazione della società
Termine previsto per la razionalizzazione ⁽¹¹⁾	31/12/2021
Note*	Attualmente la società gestisce il servizio di trasporto pubblico in regime di proroga tecnica fino ad ottobre 2020

(9) Compilare il campo se "Attività svolta dalla Partecipata" precedentemente selezionata è "realizzazione e gestione di opera pubblica ovvero organizzazione e gestione di servizio di interesse generale tramite PPP (Art.4, c.2, lett.c)".

(10) Compilare il campo se "Tipo di controllo" è stato selezionato elemento diverso da "nessuno".

(11) Campo obbligatorio se per "Esito della revisione periodica" è stato selezionato "Razionalizzazione".

* Campo con compilazione facoltativa.

CIRIE' PARCHEGGI S.R.L.

DATI ANAGRAFICI DELLA PARTECIPATA

NOME DEL CAMPO	Indicazioni per la compilazione
Codice Fiscale	02952610547
Denominazione	CIRIE' PARCHEGGI S.r.l.
Anno di costituzione della società	2007
Forma giuridica	Società a responsabilità limitata
Tipo di fondazione	Scegliere un elemento.
Altra forma giuridica	
Stato della società	La società è attiva
Anno di inizio della procedura ⁽¹⁾	
Società con azioni quotate in mercati regolamentati ⁽²⁾	
Società che ha emesso strumenti finanziari quotati in mercati regolamentati (ex TUSP) ⁽²⁾	
La società è un GAL ⁽²⁾	

(1) Compilare il campo "anno di inizio della procedura" solo se nel campo "stato della società" è stato selezionato un elemento diverso da "La società è attiva"

(2) Nell'applicativo le società emittenti azioni o strumenti finanziari in mercati regolamentati e i Gruppi di Azione Locale (GAL) sono individuati mediante elenchi ufficiali.

SEDE LEGALE DELLA PARTECIPATA

NOME DEL CAMPO	Indicazioni per la compilazione
Stato	Italia
Provincia	Perugia
Comune	Spoletto
CAP*	
Indirizzo*	
Telefono*	
FAX*	
Email*	

*campo con compilazione facoltativa

SETTORE DI ATTIVITÀ DELLA PARTECIPATA

La lista dei codici Ateco è disponibile al link <http://www.istat.it/it/strumenti/definizioni-e-classificazioni/ateco-2007>

NOME DEL CAMPO	Indicazioni per la compilazione
Attività 1	52.21.5
Peso indicativo dell'attività %	100
Attività 2*	
Peso indicativo dell'attività %*	
Attività 3*	
Peso indicativo dell'attività %*	
Attività 4*	
Peso indicativo dell'attività %*	

*campo con compilazione facoltativa

ULTERIORI INFORMAZIONI SULLA PARTECIPATA

NOME DEL CAMPO	Indicazioni per la compilazione	
Società in house	<input type="checkbox"/>	no
Previsione nello statuto di limiti sul fatturato ⁽³⁾	<input type="checkbox"/>	no
Società contenuta nell'allegato A al D.Lgs. n. 175/2016	<input type="checkbox"/>	no
Società a partecipazione pubblica di diritto singolare (art.1, c. 4, lett. A)	<input type="checkbox"/>	no
Riferimento normativo società di diritto singolare ⁽³⁾		
La partecipata svolge attività economiche protette da diritti speciali o esclusivi insieme con altre attività svolte in regime di mercato	<input type="checkbox"/>	no
Riferimento normativo società con diritti speciali o esclusivi insieme con altre attività svolte in regime di mercato ⁽³⁾		
Società esclusa dall'applicazione dell'art. 4 con DPCM (art. 4, c. 9)	<input type="checkbox"/>	no
Società esclusa dall'applicazione dell'art. 4 con provvedimento del Presidente della Regione o delle Prov. Autonome (art. 4, c. 9)	<input type="checkbox"/>	no
Riferimento normativo atto esclusione ⁽⁴⁾		

(3) Compilare il campo solo se nel campo precedente è stato scelto "sì"

(4) Compilare il campo solo se in uno dei campi precedenti è stato scelto "sì"

DATI DI BILANCIO PER LA VERIFICA TUSP

NOME DEL CAMPO	Anno 2018
Tipologia di attività svolta	Attività produttive di beni e servizi
Numero medio di dipendenti	4
Numero dei componenti dell'organo di amministrazione	2
Compenso dei componenti dell'organo di amministrazione	67.177
Numero dei componenti dell'organo di controllo	0
Compenso dei componenti dell'organo di controllo	

NOME DEL CAMPO	2018	2017	2016	2015	2014
Approvazione bilancio	<input type="checkbox"/> sì	<input type="checkbox"/> sì	<input type="checkbox"/> sì	<input type="checkbox"/> sì	<input type="checkbox"/> sì
Risultato d'esercizio	2.413,00	19.277,00	6.403,00	-71.908,00	-124.185,00

ATTENZIONE: l'applicativo richiede la compilazione esclusivamente di una delle seguenti quattro sotto-sezioni di "DATI DI BILANCIO PER LA VERIFICA TUSP".

1. Attività produttive di beni e servizi o Distretti tecnologici

Compilare la seguente sotto-sezione se la "Tipologia di attività svolta" dalla partecipata è: "Attività produttive di beni e servizi" o "Attività di promozione e sviluppo di progetti di ricerca finanziati (Distretti tecnologici)".

NOME DEL CAMPO	2018	2017	2016
A1) Ricavi delle vendite e delle prestazioni	615.144	601.070	527.292
A5) Altri Ricavi e Proventi	61.177	36.843	34.713
di cui Contributi in conto esercizio	0	36.445	34.111

2. Attività di Holding

Compilare la seguente sotto-sezione se la “*Tipologia di attività svolta*” dalla partecipata è: “**Attività consistenti nell’assunzione di partecipazioni in società esercenti attività diverse da quella creditizia e finanziaria (Holding)**”.

NOME DEL CAMPO	2018	2017	2016
A1) Ricavi delle vendite e delle prestazioni			
A5) Altri Ricavi e Proventi di cui Contributi in conto esercizio			
C15) Proventi da partecipazioni			
C16) Altri proventi finanziari			
C17 bis) Utili e perdite su cambi			
D18 a) Rettifiche di valore di attività finanziarie - Rivalutazioni di partecipazioni			

3. Attività bancarie e finanziarie

Compilare la seguente sotto-sezione se la “*Tipologia di attività svolta*” dalla partecipata è: “**Attività bancarie e finanziarie**”.

NOME DEL CAMPO	2018	2017	2016
Interessi attivi e proventi assimilati			
Commissioni attive			

4. Attività assicurative

Compilare la seguente sotto-sezione se la “*Tipologia di attività svolta*” dalla partecipata è: “**Attività assicurative**”.

NOME DEL CAMPO	2018	2017	2016
I.1 Conto Tecnico dei rami danni - Premi di competenza, al netto delle cessioni in riassicurazione			
I.3 Conto Tecnico dei rami danni - Altri proventi tecnici, al netto delle cessioni in riassicurazione			
II.1 Conto Tecnico dei rami vita - Premi dell'esercizio, al netto delle cessioni in riassicurazione			
II.4 Conto Tecnico dei rami vita - Altri proventi tecnici, al netto delle cessioni in riassicurazione			

QUOTA DI POSSESSO (quota diretta e/o indiretta)

NOME DEL CAMPO	Indicazioni per la compilazione	
Tipologia di Partecipazione	Partecipazione indiretta	
Quota diretta ⁽⁵⁾	14,43%	
Codice Fiscale Tramite ⁽⁶⁾	03176620544	
Denominazione Tramite (organismo) ⁽⁶⁾	Umbria TPL e Mobilità Spa	
Quota detenuta dalla Tramite nella società ⁽⁷⁾	50,00%	

(5) Se la partecipazione è diretta o sia diretta che indiretta, inserire la quota detenuta direttamente dall’Amministrazione nella società.

(6) Compilare se per “Tipologia di Partecipazione” è stato indicato “Partecipazione Indiretta” o “Partecipazione diretta e indiretta”. Inserire CF e denominazione dell’ultima tramite attraverso la quale la società è indirettamente partecipata dall’Amministrazione.

(7) Inserire la quota di partecipazione che la “tramite” detiene nella società.

QUOTA DI POSSESSO – TIPO DI CONTROLLO

NOME DEL CAMPO	Indicazioni per la compilazione
Tipo di controllo	nessuno

INFORMAZIONI ED ESITO PER LA RAZIONALIZZAZIONE

NOME DEL CAMPO	Indicazioni per la compilazione
Partecipazione ancora detenuta alla data di adozione del provvedimento	<input type="text" value="Sì"/>
Società controllata da una quotata	<input type="text" value="No"/>
CF della società quotata controllante ⁽⁸⁾	
Denominazione della società quotata controllante ⁽⁸⁾	

(8) Compilare il campo solo se nel campo “Società controllata da una quotata” è stato scelto “sì”

I campi sottostanti non devono essere compilati se la partecipazione non è più detenuta alla data di adozione del provvedimento e/o la società partecipata è controllata da una società quotata.

La partecipata svolge un'attività di produzione di beni e servizi a favore dell'Amministrazione?	<input type="text" value="No"/>
Attività svolta dalla Partecipata	attività diversa dalle precedenti
Descrizione dell'attività	Gestione di parcheggi pubblici
Quota % di partecipazione detenuta dal soggetto privato ⁽⁹⁾	
Svolgimento di attività analoghe a quelle svolte da altre società (art.20, c.2 lett.c)	<input type="text" value="no"/>
Necessità di contenimento dei costi di funzionamento (art.20, c.2 lett.f)	<input type="text" value="no"/>
Necessità di aggregazione di società (art.20, c.2 lett.g)	<input type="text" value="no"/>
L'Amministrazione ha fissato, con proprio provvedimento, obiettivi specifici sui costi di funzionamento della partecipata? (art.19, c, 5) ⁽¹⁰⁾	<input type="text" value="no"/>
Esito della revisione periodica	razionalizzazione
Modalità (razionalizzazione) ⁽¹¹⁾	cessione della partecipazione a titolo oneroso
Termine previsto per la razionalizzazione ⁽¹¹⁾	31/12/2021
Note*	

(9) Compilare il campo se “Attività svolta dalla Partecipata” precedentemente selezionata è “realizzazione e gestione di opera pubblica ovvero organizzazione e gestione di servizio di interesse generale tramite PPP (Art.4, c.2, lett.c)”.

(10) Compilare il campo se “Tipo di controllo” è stato selezionato elemento diverso da “nessuno”.

(11) Campo obbligatorio se per “Esito della revisione periodica” è stato selezionato “Razionalizzazione”.

*Campo con compilazione facoltativa.

FOLIGNO PARCHEGGI S.R.L.

DATI ANAGRAFICI DELLA PARTECIPATA

NOME DEL CAMPO	Indicazioni per la compilazione
Codice Fiscale	02744430543
Denominazione	FOLIGNO PARCHEGGI S.R.L.
Anno di costituzione della società	2004
Forma giuridica	Società a responsabilità limitata
Tipo di fondazione	Scegliere un elemento.
Altra forma giuridica	
Stato della società	La società è attiva
Anno di inizio della procedura ⁽¹⁾	
Società con azioni quotate in mercati regolamentati ⁽²⁾	
Società che ha emesso strumenti finanziari quotati in mercati regolamentati (ex TUSP) ⁽²⁾	
La società è un GAL ⁽²⁾	

(1) Compilare il campo "anno di inizio della procedura" solo se nel campo "stato della società" è stato selezionato un elemento diverso da "La società è attiva"

(2) Nell'applicativo le società emittenti azioni o strumenti finanziari in mercati regolamentati e i Gruppi di Azione Locale (GAL) sono individuati mediante elenchi ufficiali.

SEDE LEGALE DELLA PARTECIPATA

NOME DEL CAMPO	Indicazioni per la compilazione
Stato	Italia
Provincia	Perugia
Comune	Spoletto
CAP*	
Indirizzo*	
Telefono*	
FAX*	
Email*	

*campo con compilazione facoltativa

SETTORE DI ATTIVITÀ DELLA PARTECIPATA

La lista dei codici Ateco è disponibile al link <http://www.istat.it/it/strumenti/definizioni-e-classificazioni/ateco-2007>

NOME DEL CAMPO	Indicazioni per la compilazione
Attività 1	52.21.5
Peso indicativo dell'attività %	100
Attività 2*	
Peso indicativo dell'attività %*	
Attività 3*	
Peso indicativo dell'attività %*	
Attività 4*	
Peso indicativo dell'attività %*	

*campo con compilazione facoltativa

ULTERIORI INFORMAZIONI SULLA PARTECIPATA

NOME DEL CAMPO	Indicazioni per la compilazione	
Società in house	<input type="checkbox"/>	no
Previsione nello statuto di limiti sul fatturato ⁽³⁾	<input type="checkbox"/>	no
Società contenuta nell'allegato A al D.Lgs. n. 175/2016	<input type="checkbox"/>	no
Società a partecipazione pubblica di diritto singolare (art.1, c. 4, lett. A)	<input type="checkbox"/>	no
Riferimento normativo società di diritto singolare ⁽³⁾		
La partecipata svolge attività economiche protette da diritti speciali o esclusivi insieme con altre attività svolte in regime di mercato	<input type="checkbox"/>	no
Riferimento normativo società con diritti speciali o esclusivi insieme con altre attività svolte in regime di mercato ⁽³⁾		
Società esclusa dall'applicazione dell'art. 4 con DPCM (art. 4, c. 9)	<input type="checkbox"/>	no
Società esclusa dall'applicazione dell'art. 4 con provvedimento del Presidente della Regione o delle Prov. Autonome (art. 4, c. 9)	<input type="checkbox"/>	no
Riferimento normativo atto esclusione ⁽⁴⁾		

(3) Compilare il campo solo se nel campo precedente è stato scelto "sì"

(4) Compilare il campo solo se in uno dei campi precedenti è stato scelto "sì"

DATI DI BILANCIO PER LA VERIFICA TUSP

NOME DEL CAMPO	Anno 2018
Tipologia di attività svolta	Attività produttive di beni e servizi
Numero medio di dipendenti	0
Numero dei componenti dell'organo di amministrazione	3
Compenso dei componenti dell'organo di amministrazione	0
Numero dei componenti dell'organo di controllo	0
Compenso dei componenti dell'organo di controllo	0

NOME DEL CAMPO	2018	2017	2016	2015	2014
Approvazione bilancio	<input type="checkbox"/> sì	<input type="checkbox"/> sì	<input type="checkbox"/> sì	<input type="checkbox"/> sì	<input type="checkbox"/> sì
Risultato d'esercizio	-14.954,00	-2.967,00	3.423,00	-48.825,00	-53.462,00

ATTENZIONE: l'applicativo richiede la compilazione esclusivamente di una delle seguenti quattro sotto-sezioni di "DATI DI BILANCIO PER LA VERIFICA TUSP".

1. Attività produttive di beni e servizi o Distretti tecnologici

Compilare la seguente sotto-sezione se la "Tipologia di attività svolta" dalla partecipata è: "Attività produttive di beni e servizi" o "Attività di promozione e sviluppo di progetti di ricerca finanziati (Distretti tecnologici)".

NOME DEL CAMPO	2018	2017	2016
A1) Ricavi delle vendite e delle prestazioni	254.006	237.490	225.017
A5) Altri Ricavi e Proventi	1.867	11	38.654
di cui Contributi in conto esercizio	0	0	0

2. Attività di Holding

Compilare la seguente sotto-sezione se la “*Tipologia di attività svolta*” dalla partecipata è: “**Attività consistenti nell’assunzione di partecipazioni in società esercenti attività diverse da quella creditizia e finanziaria (Holding)**”.

NOME DEL CAMPO	2018	2017	2016
A1) Ricavi delle vendite e delle prestazioni			
A5) Altri Ricavi e Proventi			
di cui Contributi in conto esercizio			
C15) Proventi da partecipazioni			
C16) Altri proventi finanziari			
C17 bis) Utili e perdite su cambi			
D18 a) Rettifiche di valore di attività finanziarie - Rivalutazioni di partecipazioni			

3. Attività bancarie e finanziarie

Compilare la seguente sotto-sezione se la “*Tipologia di attività svolta*” dalla partecipata è: “**Attività bancarie e finanziarie**”.

NOME DEL CAMPO	2018	2017	2016
Interessi attivi e proventi assimilati			
Commissioni attive			

4. Attività assicurative

Compilare la seguente sotto-sezione se la “*Tipologia di attività svolta*” dalla partecipata è: “**Attività assicurative**”.

NOME DEL CAMPO	2018	2017	2016
I.1 Conto Tecnico dei rami danni - Premi di competenza, al netto delle cessioni in riassicurazione			
I.3 Conto Tecnico dei rami danni - Altri proventi tecnici, al netto delle cessioni in riassicurazione			
II.1 Conto Tecnico dei rami vita - Premi dell’esercizio, al netto delle cessioni in riassicurazione			
II.4 Conto Tecnico dei rami vita - Altri proventi tecnici, al netto delle cessioni in riassicurazione			

QUOTA DI POSSESSO (quota diretta e/o indiretta)

NOME DEL CAMPO	Indicazioni per la compilazione
Tipologia di Partecipazione	Partecipazione indiretta
Quota diretta ⁽⁵⁾	13,56%
Codice Fiscale Tramite ⁽⁶⁾	03176620544
Denominazione Tramite (organismo) ⁽⁶⁾	Umbria TPL e Mobilità Spa
Quota detenuta dalla Tramite nella società ⁽⁷⁾	47,01%

(5) Se la partecipazione è diretta o sia diretta che indiretta, inserire la quota detenuta direttamente dall’Amministrazione nella società.

(6) Compilare se per “Tipologia di Partecipazione” è stato indicato “Partecipazione Indiretta” o “Partecipazione diretta e indiretta”. Inserire CF e denominazione dell’ultima tramite attraverso la quale la società è indirettamente partecipata dall’Amministrazione.

(7) Inserire la quota di partecipazione che la “tramite” detiene nella società.

QUOTA DI POSSESSO – TIPO DI CONTROLLO

NOME DEL CAMPO	Indicazioni per la compilazione
Tipo di controllo	nessuno

INFORMAZIONI ED ESITO PER LA RAZIONALIZZAZIONE

NOME DEL CAMPO	Indicazioni per la compilazione
Partecipazione ancora detenuta alla data di adozione del provvedimento	<input type="text" value="Sì"/>
Società controllata da una quotata	<input type="text" value="No"/>
CF della società quotata controllante ⁽⁸⁾	
Denominazione della società quotata controllante ⁽⁸⁾	

(8) Compilare il campo solo se nel campo “Società controllata da una quotata” è stato scelto “sì”

I campi sottostanti non devono essere compilati se la partecipazione non è più detenuta alla data di adozione del provvedimento e/o la società partecipata è controllata da una società quotata.

La partecipata svolge un'attività di produzione di beni e servizi a favore dell'Amministrazione?	<input type="text" value="No"/>
Attività svolta dalla Partecipata	attività diversa dalle precedenti
Descrizione dell'attività	Progettazione, realizzazione e gestione di parcheggi per autoveicoli.
Quota % di partecipazione detenuta dal soggetto privato ⁽⁹⁾	
Svolgimento di attività analoghe a quelle svolte da altre società (art.20, c.2 lett.c)	<input type="text" value="no"/>
Necessità di contenimento dei costi di funzionamento (art.20, c.2 lett.f)	<input type="text" value="no"/>
Necessità di aggregazione di società (art.20, c.2 lett.g)	<input type="text" value="no"/>
L'Amministrazione ha fissato, con proprio provvedimento, obiettivi specifici sui costi di funzionamento della partecipata? (art.19, c, 5) ⁽¹⁰⁾	<input type="text" value="no"/>
Esito della revisione periodica	razionalizzazione
Modalità (razionalizzazione) ⁽¹¹⁾	cessione della partecipazione a titolo oneroso
Termine previsto per la razionalizzazione ⁽¹¹⁾	31/12/2021
Note*	

(9) Compilare il campo se “Attività svolta dalla Partecipata” precedentemente selezionata è “realizzazione e gestione di opera pubblica ovvero organizzazione e gestione di servizio di interesse generale tramite PPP (Art.4, c.2, lett.c)”.

(10) Compilare il campo se “Tipo di controllo” è stato selezionato elemento diverso da “nessuno”.

(11) Campo obbligatorio se per “Esito della revisione periodica” è stato selezionato “Razionalizzazione”.

* Campo con compilazione facoltativa.

SOCIETA' IMMOBILIARE PARCHEGGI AUTO S.I.P.A.

DATI ANAGRAFICI DELLA PARTECIPATA

NOME DEL CAMPO	Indicazioni per la compilazione
Codice Fiscale	00185370541
Denominazione	SOCIETA' IMMOBILIARE PARCHEGGI AUTO - S.I.P.A.
Anno di costituzione della società	1963
Forma giuridica	Società per azioni
Tipo di fondazione	Scegliere un elemento.
Altra forma giuridica	
Stato della società	Scegliere un elemento.
Anno di inizio della procedura ⁽¹⁾	
Società con azioni quotate in mercati regolamentati ⁽²⁾	
Società che ha emesso strumenti finanziari quotati in mercati regolamentati (ex TUSP) ⁽²⁾	
La società è un GAL ⁽²⁾	

(1) Compilare il campo "anno di inizio della procedura" solo se nel campo "stato della società" è stato selezionato un elemento diverso da "La società è attiva"

(2) Nell'applicativo le società emittenti azioni o strumenti finanziari in mercati regolamentati e i Gruppi di Azione Locale (GAL) sono individuati mediante elenchi ufficiali.

SEDE LEGALE DELLA PARTECIPATA

NOME DEL CAMPO	Indicazioni per la compilazione
Stato	Italia
Provincia	Perugia
Comune	Perugia
CAP*	
Indirizzo*	
Telefono*	
FAX*	
Email*	

* campo con compilazione facoltativa

SETTORE DI ATTIVITÀ DELLA PARTECIPATA

La lista dei codici Ateco è disponibile al link <http://www.istat.it/it/strumenti/definizioni-e-classificazioni/ateco-2007>

NOME DEL CAMPO	Indicazioni per la compilazione
Attività 1	52.21.5
Peso indicativo dell'attività %	100
Attività 2*	
Peso indicativo dell'attività %*	
Attività 3*	
Peso indicativo dell'attività %*	
Attività 4*	
Peso indicativo dell'attività %*	

* campo con compilazione facoltativa

ULTERIORI INFORMAZIONI SULLA PARTECIPATA

NOME DEL CAMPO	Indicazioni per la compilazione	
Società in house	<input type="checkbox"/>	
Previsione nello statuto di limiti sul fatturato ⁽³⁾	<input type="checkbox"/>	
Società contenuta nell'allegato A al D.Lgs. n. 175/2016	<input type="checkbox"/>	
Società a partecipazione pubblica di diritto singolare (art.1, c. 4, lett. A)	<input type="checkbox"/>	
Riferimento normativo società di diritto singolare ⁽³⁾		
La partecipata svolge attività economiche protette da diritti speciali o esclusivi insieme con altre attività svolte in regime di mercato	<input type="checkbox"/>	
Riferimento normativo società con diritti speciali o esclusivi insieme con altre attività svolte in regime di mercato ⁽³⁾		
Società esclusa dall'applicazione dell'art. 4 con DPCM (art. 4, c. 9)	<input type="checkbox"/>	
Società esclusa dall'applicazione dell'art. 4 con provvedimento del Presidente della Regione o delle Prov. Autonome (art. 4, c. 9)	<input type="checkbox"/>	
Riferimento normativo atto esclusione ⁽⁴⁾		

(3) Compilare il campo solo se nel campo precedente è stato scelto "sì"

(4) Compilare il campo solo se in uno dei campi precedenti è stato scelto "sì"

DATI DI BILANCIO PER LA VERIFICA TUSP

NOME DEL CAMPO	Anno 2018
Tipologia di attività svolta	Attività produttive di beni e servizi
Numero medio di dipendenti	42
Numero dei componenti dell'organo di amministrazione	4
Compenso dei componenti dell'organo di amministrazione	
Numero dei componenti dell'organo di controllo	3
Compenso dei componenti dell'organo di controllo	18.000

NOME DEL CAMPO	2018	2017	2016	2015	2014
Approvazione bilancio	<input type="checkbox"/>	<input type="checkbox"/>	<input type="checkbox"/>	<input type="checkbox"/>	<input type="checkbox"/>
Risultato d'esercizio	1.163.000	1.139.931,00	1.044.260,00	996.193,00	893.128,00

ATTENZIONE: l'applicativo richiede la compilazione esclusivamente di una delle seguenti quattro sotto-sezioni di "DATI DI BILANCIO PER LA VERIFICA TUSP".

1. Attività produttive di beni e servizi o Distretti tecnologici

Compilare la seguente sotto-sezione se la "Tipologia di attività svolta" dalla partecipata è: "Attività produttive di beni e servizi" o "Attività di promozione e sviluppo di progetti di ricerca finanziati (Distretti tecnologici)".

NOME DEL CAMPO	2018	2017	2016
A1) Ricavi delle vendite e delle prestazioni	6.925.000	7.228.207	7.629.729
A5) Altri Ricavi e Proventi	940.000	538.489	788.705
di cui Contributi in conto esercizio	0	0	0

2. Attività di Holding

Compilare la seguente sotto-sezione se la "Tipologia di attività svolta" dalla partecipata è: **"Attività consistenti nell'assunzione di partecipazioni in società esercenti attività diverse da quella creditizia e finanziaria (Holding)"**.

NOME DEL CAMPO	2018	2017	2016
A1) Ricavi delle vendite e delle prestazioni			
A5) Altri Ricavi e Proventi			
di cui Contributi in conto esercizio			
C15) Proventi da partecipazioni			
C16) Altri proventi finanziari			
C17 bis) Utili e perdite su cambi			
D18 a) Rettifiche di valore di attività finanziarie - Rivalutazioni di partecipazioni			

3. Attività bancarie e finanziarie

Compilare la seguente sotto-sezione se la "Tipologia di attività svolta" dalla partecipata è: **"Attività bancarie e finanziarie"**.

NOME DEL CAMPO	2018	2017	2016
Interessi attivi e proventi assimilati			
Commissioni attive			

4. Attività assicurative

Compilare la seguente sotto-sezione se la "Tipologia di attività svolta" dalla partecipata è: **"Attività assicurative"**.

NOME DEL CAMPO	2018	2017	2016
I.1 Conto Tecnico dei rami danni - Premi di competenza, al netto delle cessioni in riassicurazione			
I.3 Conto Tecnico dei rami danni - Altri proventi tecnici, al netto delle cessioni in riassicurazione			
II.1 Conto Tecnico dei rami vita - Premi dell'esercizio, al netto delle cessioni in riassicurazione			
II.4 Conto Tecnico dei rami vita - Altri proventi tecnici, al netto delle cessioni in riassicurazione			

QUOTA DI POSSESSO (quota diretta e/o indiretta)

NOME DEL CAMPO	Indicazioni per la compilazione	
Tipologia di Partecipazione	Partecipazione indiretta	
Quota diretta ⁽⁵⁾	6,49%	
Codice Fiscale Tramite ⁽⁶⁾	03176620544	
Denominazione Tramite (organismo) ⁽⁶⁾	Umbria TPL e Mobilità Spa	
Quota detenuta dalla Tramite nella società ⁽⁷⁾	22,48%	

(5) Se la partecipazione è diretta o sia diretta che indiretta, inserire la quota detenuta direttamente dall'Amministrazione nella società.

(6) Compilare se per "Tipologia di Partecipazione" è stato indicato "Partecipazione Indiretta" o "Partecipazione diretta e indiretta". Inserire CF e denominazione dell'ultima tramite attraverso la quale la società è indirettamente partecipata dall'Amministrazione.

(7) Inserire la quota di partecipazione che la "tramite" detiene nella società.

QUOTA DI POSSESSO – TIPO DI CONTROLLO

NOME DEL CAMPO	Indicazioni per la compilazione
Tipo di controllo	nessuno

INFORMAZIONI ED ESITO PER LA RAZIONALIZZAZIONE

NOME DEL CAMPO	Indicazioni per la compilazione
Partecipazione ancora detenuta alla data di adozione del provvedimento	<input type="text" value="Sì"/>
Società controllata da una quotata	<input type="text" value="No"/>
CF della società quotata controllante ⁽⁸⁾	
Denominazione della società quotata controllante ⁽⁸⁾	

(8) Compilare il campo solo se nel campo “Società controllata da una quotata” è stato scelto “sì”

I campi sottostanti non devono essere compilati se la partecipazione non è più detenuta alla data di adozione del provvedimento e/o la società partecipata è controllata da una società quotata.

La partecipata svolge un'attività di produzione di beni e servizi a favore dell'Amministrazione?	<input type="text" value="No"/>
Attività svolta dalla Partecipata	attività diversa dalle precedenti
Descrizione dell'attività	Progettazione, costruzione, manutenzione e gestione di autoparcheggi e di servizi e impianti complementari.
Quota % di partecipazione detenuta dal soggetto privato ⁽⁹⁾	
Svolgimento di attività analoghe a quelle svolte da altre società (art.20, c.2 lett.c)	<input type="text" value="no"/>
Necessità di contenimento dei costi di funzionamento (art.20, c.2 lett.f)	<input type="text" value="no"/>
Necessità di aggregazione di società (art.20, c.2 lett.g)	<input type="text" value="no"/>
L'Amministrazione ha fissato, con proprio provvedimento, obiettivi specifici sui costi di funzionamento della partecipata? (art.19, c, 5) ⁽¹⁰⁾	<input type="text" value="no"/>
Esito della revisione periodica	razionalizzazione
Modalità (razionalizzazione) ⁽¹¹⁾	cessione della partecipazione a titolo oneroso
Termine previsto per la razionalizzazione ⁽¹¹⁾	31/12/2022
Note*	

(9) Compilare il campo se “Attività svolta dalla Partecipata” precedentemente selezionata è “realizzazione e gestione di opera pubblica ovvero organizzazione e gestione di servizio di interesse generale tramite PPP (Art.4, c.2, lett.c)”.

(10) Compilare il campo se “Tipo di controllo” è stato selezionato elemento diverso da “nessuno”.

(11) Campo obbligatorio se per “Esito della revisione periodica” è stato selezionato “Razionalizzazione”.

* Campo con compilazione facoltativa.

TIBURTINA BUS S.R.L.

DATI ANAGRAFICI DELLA PARTECIPATA

NOME DEL CAMPO	Indicazioni per la compilazione
Codice Fiscale	04944131004
Denominazione	TIBURTINA BUS S.R.L., IN SIGLA, TI.BUS SRL
Anno di costituzione della società	1995
Forma giuridica	Società a responsabilità limitata
Tipo di fondazione	Scegliere un elemento.
Altra forma giuridica	
Stato della società	La società è attiva
Anno di inizio della procedura ⁽¹⁾	
Società con azioni quotate in mercati regolamentati ⁽²⁾	
Società che ha emesso strumenti finanziari quotati in mercati regolamentati (ex TUSP) ⁽²⁾	
La società è un GAL ⁽²⁾	

(1) Compilare il campo “anno di inizio della procedura” solo se nel campo “stato della società” è stato selezionato un elemento diverso da “La società è attiva”

(2) Nell’applicativo le società emittenti azioni o strumenti finanziari in mercati regolamentati e i Gruppi di Azione Locale (GAL) sono individuati mediante elenchi ufficiali.

SEDE LEGALE DELLA PARTECIPATA

NOME DEL CAMPO	Indicazioni per la compilazione
Stato	Italia
Provincia	Roma
Comune	Roma
CAP*	
Indirizzo*	
Telefono*	
FAX*	
Email*	

*campo con compilazione facoltativa

SETTORE DI ATTIVITÀ DELLA PARTECIPATA

La lista dei codici Ateco è disponibile al link <http://www.istat.it/it/strumenti/definizioni-e-classificazioni/ateco-2007>

NOME DEL CAMPO	Indicazioni per la compilazione
Attività 1	52.21.3
Peso indicativo dell’attività %	100
Attività 2*	
Peso indicativo dell’attività %*	
Attività 3*	
Peso indicativo dell’attività %*	
Attività 4*	
Peso indicativo dell’attività %*	

*campo con compilazione facoltativa

ULTERIORI INFORMAZIONI SULLA PARTECIPATA

NOME DEL CAMPO	Indicazioni per la compilazione	
Società in house	<input type="checkbox"/>	no
Previsione nello statuto di limiti sul fatturato ⁽³⁾	<input type="checkbox"/>	no
Società contenuta nell'allegato A al D.Lgs. n. 175/2016	<input type="checkbox"/>	no
Società a partecipazione pubblica di diritto singolare (art.1, c. 4, lett. A)	<input type="checkbox"/>	no
Riferimento normativo società di diritto singolare ⁽³⁾		
La partecipata svolge attività economiche protette da diritti speciali o esclusivi insieme con altre attività svolte in regime di mercato	<input type="checkbox"/>	no
Riferimento normativo società con diritti speciali o esclusivi insieme con altre attività svolte in regime di mercato ⁽³⁾		
Società esclusa dall'applicazione dell'art. 4 con DPCM (art. 4, c. 9)	<input type="checkbox"/>	no
Società esclusa dall'applicazione dell'art. 4 con provvedimento del Presidente della Regione o delle Prov. Autonome (art. 4, c. 9)	<input type="checkbox"/>	no
Riferimento normativo atto esclusione ⁽⁴⁾		

(3) Compilare il campo solo se nel campo precedente è stato scelto "sì"

(4) Compilare il campo solo se in uno dei campi precedenti è stato scelto "sì"

DATI DI BILANCIO PER LA VERIFICA TUSP

NOME DEL CAMPO	Anno 2018
Tipologia di attività svolta	Attività produttive di beni e servizi
Numero medio di dipendenti	1
Numero dei componenti dell'organo di amministrazione	7
Compenso dei componenti dell'organo di amministrazione	102.642
Numero dei componenti dell'organo di controllo	3
Compenso dei componenti dell'organo di controllo	40.819

NOME DEL CAMPO	2018	2017	2016	2015	2014
Approvazione bilancio	<input type="checkbox"/>	<input type="checkbox"/>	<input type="checkbox"/>	<input type="checkbox"/>	<input type="checkbox"/>
Risultato d'esercizio	12.100	258.698,00	184.269,00	126.516,00	151.048,00

ATTENZIONE: l'applicativo richiede la compilazione esclusivamente di una delle seguenti quattro sotto-sezioni di "DATI DI BILANCIO PER LA VERIFICA TUSP".

1. Attività produttive di beni e servizi o Distretti tecnologici

Compilare la seguente sotto-sezione se la "Tipologia di attività svolta" dalla partecipata è: "Attività produttive di beni e servizi" o "Attività di promozione e sviluppo di progetti di ricerca finanziati (Distretti tecnologici)".

NOME DEL CAMPO	2018	2017	2016
A1) Ricavi delle vendite e delle prestazioni	1.605.405	1.603.480	1.568.363
A5) Altri Ricavi e Proventi	11.170	7.746	50.675
di cui Contributi in conto esercizio	0	0	0

2. Attività di Holding

Compilare la seguente sotto-sezione se la “Tipologia di attività svolta” dalla partecipata è: **“Attività consistenti nell’assunzione di partecipazioni in società esercenti attività diverse da quella creditizia e finanziaria (Holding)”**.

NOME DEL CAMPO	2018	2017	2016
A1) Ricavi delle vendite e delle prestazioni			
A5) Altri Ricavi e Proventi			
di cui Contributi in conto esercizio			
C15) Proventi da partecipazioni			
C16) Altri proventi finanziari			
C17 bis) Utili e perdite su cambi			
D18 a) Rettifiche di valore di attività finanziarie - Rivalutazioni di partecipazioni			

3. Attività bancarie e finanziarie

Compilare la seguente sotto-sezione se la “Tipologia di attività svolta” dalla partecipata è: **“Attività bancarie e finanziarie”**.

NOME DEL CAMPO	2018	2017	2016
Interessi attivi e proventi assimilati			
Commissioni attive			

4. Attività assicurative

Compilare la seguente sotto-sezione se la “Tipologia di attività svolta” dalla partecipata è: **“Attività assicurative”**.

NOME DEL CAMPO	2018	2017	2016
I.1 Conto Tecnico dei rami danni - Premi di competenza, al netto delle cessioni in riassicurazione			
I.3 Conto Tecnico dei rami danni - Altri proventi tecnici, al netto delle cessioni in riassicurazione			
II.1 Conto Tecnico dei rami vita - Premi dell’esercizio, al netto delle cessioni in riassicurazione			
II.4 Conto Tecnico dei rami vita - Altri proventi tecnici, al netto delle cessioni in riassicurazione			

QUOTA DI POSSESSO (quota diretta e/o indiretta)

NOME DEL CAMPO	Indicazioni per la compilazione
Tipologia di Partecipazione	Partecipazione indiretta
Quota diretta ⁽⁵⁾	2,26%
Codice Fiscale Tramite ⁽⁶⁾	03176620544
Denominazione Tramite (organismo) ⁽⁶⁾	Umbria TPL e Mobilità Spa
Quota detenuta dalla Tramite nella società ⁽⁷⁾	7,83%

(5) Se la partecipazione è diretta o sia diretta che indiretta, inserire la quota detenuta direttamente dall’Amministrazione nella società.

(6) Compilare se per “Tipologia di Partecipazione” è stato indicato “Partecipazione Indiretta” o “Partecipazione diretta e indiretta”. Inserire CF e denominazione dell’ultima tramite attraverso la quale la società è indirettamente partecipata dall’Amministrazione.

(7) Inserire la quota di partecipazione che la “tramite” detiene nella società.

QUOTA DI POSSESSO – TIPO DI CONTROLLO

NOME DEL CAMPO	Indicazioni per la compilazione
Tipo di controllo	nessuno

INFORMAZIONI ED ESITO PER LA RAZIONALIZZAZIONE

NOME DEL CAMPO	Indicazioni per la compilazione
Partecipazione ancora detenuta alla data di adozione del provvedimento	Sì <input type="text"/>
Società controllata da una quotata	No <input type="text"/>
CF della società quotata controllante ⁽⁸⁾	
Denominazione della società quotata controllante ⁽⁸⁾	

(8) Compilare il campo solo se nel campo “Società controllata da una quotata” è stato scelto “sì”

I campi sottostanti non devono essere compilati se la partecipazione non è più detenuta alla data di adozione del provvedimento e/o la società partecipata è controllata da una società quotata.

La partecipata svolge un'attività di produzione di beni e servizi a favore dell'Amministrazione?	No <input type="text"/>
Attività svolta dalla Partecipata	attività diversa dalle precedenti
Descrizione dell'attività	Gestione in modo diretto e indiretto di aree e di immobili, e dei relativi servizi accessori.
Quota % di partecipazione detenuta dal soggetto privato ⁽⁹⁾	
Svolgimento di attività analoghe a quelle svolte da altre società (art.20, c.2 lett.c)	no <input type="text"/>
Necessità di contenimento dei costi di funzionamento (art.20, c.2 lett.f)	no <input type="text"/>
Necessità di aggregazione di società (art.20, c.2 lett.g)	no <input type="text"/>
L'Amministrazione ha fissato, con proprio provvedimento, obiettivi specifici sui costi di funzionamento della partecipata? (art.19, c, 5) ⁽¹⁰⁾	no <input type="text"/>
Esito della revisione periodica	razionalizzazione <input type="text"/>
Modalità (razionalizzazione) ⁽¹¹⁾	cessione della partecipazione a titolo oneroso
Termine previsto per la razionalizzazione ⁽¹¹⁾	31/12/2021
Note*	

(9) Compilare il campo se “Attività svolta dalla Partecipata” precedentemente selezionata è “realizzazione e gestione di opera pubblica ovvero organizzazione e gestione di servizio di interesse generale tramite PPP (Art.4, c.2, lett.c)”.

(10) Compilare il campo se “Tipo di controllo” è stato selezionato elemento diverso da “nessuno”.

(11) Campo obbligatorio se per “Esito della revisione periodica” è stato selezionato “Razionalizzazione”.

* Campo con compilazione facoltativa.

ATC ESERCIZIO S.P.A.

DATI ANAGRAFICI DELLA PARTECIPATA

NOME DEL CAMPO	Indicazioni per la compilazione
Codice Fiscale	01222260117
Denominazione	ATC ESERCIZIO S.P.A.
Anno di costituzione della società	2005
Forma giuridica	Società per azioni
Tipo di fondazione	Scegliere un elemento.
Altra forma giuridica	
Stato della società	La società è attiva
Anno di inizio della procedura ⁽¹⁾	
Società con azioni quotate in mercati regolamentati ⁽²⁾	
Società che ha emesso strumenti finanziari quotati in mercati regolamentati (ex TUSP) ⁽²⁾	
La società è un GAL ⁽²⁾	

(1) Compilare il campo "anno di inizio della procedura" solo se nel campo "stato della società" è stato selezionato un elemento diverso da "La società è attiva"

(2) Nell'applicativo le società emittenti azioni o strumenti finanziari in mercati regolamentati e i Gruppi di Azione Locale (GAL) sono individuati mediante elenchi ufficiali.

SEDE LEGALE DELLA PARTECIPATA

NOME DEL CAMPO	Indicazioni per la compilazione
Stato	Italia
Provincia	La Spezia
Comune	La Spezia
CAP*	
Indirizzo*	
Telefono*	
FAX*	
Email*	

* campo con compilazione facoltativa

SETTORE DI ATTIVITÀ DELLA PARTECIPATA

La lista dei codici Ateco è disponibile al link <http://www.istat.it/it/strumenti/definizioni-e-classificazioni/ateco-2007>

NOME DEL CAMPO	Indicazioni per la compilazione
Attività 1	49.3
Peso indicativo dell'attività %	100
Attività 2*	
Peso indicativo dell'attività %*	
Attività 3*	
Peso indicativo dell'attività %*	
Attività 4*	
Peso indicativo dell'attività %*	

* campo con compilazione facoltativa

ULTERIORI INFORMAZIONI SULLA PARTECIPATA

NOME DEL CAMPO	Indicazioni per la compilazione	
Società in house	<input type="checkbox"/>	no
Previsione nello statuto di limiti sul fatturato ⁽³⁾	<input type="checkbox"/>	no
Società contenuta nell'allegato A al D.Lgs. n. 175/2016	<input type="checkbox"/>	no
Società a partecipazione pubblica di diritto singolare (art.1, c. 4, lett. A)	<input type="checkbox"/>	no
Riferimento normativo società di diritto singolare ⁽³⁾		
La partecipata svolge attività economiche protette da diritti speciali o esclusivi insieme con altre attività svolte in regime di mercato	<input type="checkbox"/>	no
Riferimento normativo società con diritti speciali o esclusivi insieme con altre attività svolte in regime di mercato ⁽³⁾		
Società esclusa dall'applicazione dell'art. 4 con DPCM (art. 4, c. 9)	<input type="checkbox"/>	no
Società esclusa dall'applicazione dell'art. 4 con provvedimento del Presidente della Regione o delle Prov. Autonome (art. 4, c. 9)	<input type="checkbox"/>	no
Riferimento normativo atto esclusione ⁽⁴⁾		

(3) Compilare il campo solo se nel campo precedente è stato scelto "sì"

(4) Compilare il campo solo se in uno dei campi precedenti è stato scelto "sì"

DATI DI BILANCIO PER LA VERIFICA TUSP

NOME DEL CAMPO	Anno 2018
Tipologia di attività svolta	Attività produttive di beni e servizi
Numero medio di dipendenti	420
Numero dei componenti dell'organo di amministrazione	3
Compenso dei componenti dell'organo di amministrazione	43.445
Numero dei componenti dell'organo di controllo	3
Compenso dei componenti dell'organo di controllo	26.832

NOME DEL CAMPO	2018	2017	2016	2015	2014
Approvazione bilancio	<input type="checkbox"/> sì	<input type="checkbox"/> sì	<input type="checkbox"/> sì	<input type="checkbox"/> sì	<input type="checkbox"/> sì
Risultato d'esercizio	351.274	462.500,00	1.266.577,00	2.165.742,00	304.844,00

ATTENZIONE: l'applicativo richiede la compilazione esclusivamente di una delle seguenti quattro sotto-sezioni di "DATI DI BILANCIO PER LA VERIFICA TUSP".

1. Attività produttive di beni e servizi o Distretti tecnologici

Compilare la seguente sotto-sezione se la "Tipologia di attività svolta" dalla partecipata è: "Attività produttive di beni e servizi" o "Attività di promozione e sviluppo di progetti di ricerca finanziati (Distretti tecnologici)".

NOME DEL CAMPO	2018	2017	2016
A1) Ricavi delle vendite e delle prestazioni	30.380.758	29.801.176	30.406.572
A5) Altri Ricavi e Proventi	4.658.667	4.542.413	4.793.952
di cui Contributi in conto esercizio	3.439.479	3.414.621	3.648.719

2. Attività di Holding

Compilare la seguente sotto-sezione se la “*Tipologia di attività svolta*” dalla partecipata è: “**Attività consistenti nell’assunzione di partecipazioni in società esercenti attività diverse da quella creditizia e finanziaria (Holding)**”.

NOME DEL CAMPO	2018	2017	2016
A1) Ricavi delle vendite e delle prestazioni			
A5) Altri Ricavi e Proventi			
di cui Contributi in conto esercizio			
C15) Proventi da partecipazioni			
C16) Altri proventi finanziari			
C17 bis) Utili e perdite su cambi			
D18 a) Rettifiche di valore di attività finanziarie - Rivalutazioni di partecipazioni			

3. Attività bancarie e finanziarie

Compilare la seguente sotto-sezione se la “*Tipologia di attività svolta*” dalla partecipata è: “**Attività bancarie e finanziarie**”.

NOME DEL CAMPO	2018	2017	2016
Interessi attivi e proventi assimilati			
Commissioni attive			

4. Attività assicurative

Compilare la seguente sotto-sezione se la “*Tipologia di attività svolta*” dalla partecipata è: “**Attività assicurative**”.

NOME DEL CAMPO	2018	2017	2016
I.1 Conto Tecnico dei rami danni - Premi di competenza, al netto delle cessioni in riassicurazione			
I.3 Conto Tecnico dei rami danni - Altri proventi tecnici, al netto delle cessioni in riassicurazione			
II.1 Conto Tecnico dei rami vita - Premi dell’esercizio, al netto delle cessioni in riassicurazione			
II.4 Conto Tecnico dei rami vita - Altri proventi tecnici, al netto delle cessioni in riassicurazione			

QUOTA DI POSSESSO (quota diretta e/o indiretta)

NOME DEL CAMPO	Indicazioni per la compilazione
Tipologia di Partecipazione	Partecipazione indiretta
Quota diretta ⁽⁵⁾	0,0057%
Codice Fiscale Tramite ⁽⁶⁾	03176620544
Denominazione Tramite (organismo) ⁽⁶⁾	Umbria TPL e Mobilità Spa
Quota detenuta dalla Tramite nella società ⁽⁷⁾	0,02%

(5) Se la partecipazione è diretta o sia diretta che indiretta, inserire la quota detenuta direttamente dall’Amministrazione nella società.

(6) Compilare se per “Tipologia di Partecipazione” è stato indicato “Partecipazione Indiretta” o “Partecipazione diretta e indiretta”. Inserire CF e denominazione dell’ultima tramite attraverso la quale la società è indirettamente partecipata dall’Amministrazione.

(7) Inserire la quota di partecipazione che la “tramite” detiene nella società.

QUOTA DI POSSESSO – TIPO DI CONTROLLO

NOME DEL CAMPO	Indicazioni per la compilazione
Tipo di controllo	nessuno

INFORMAZIONI ED ESITO PER LA RAZIONALIZZAZIONE

NOME DEL CAMPO	Indicazioni per la compilazione
Partecipazione ancora detenuta alla data di adozione del provvedimento	Sì <input type="text"/>
Società controllata da una quotata	No <input type="text"/>
CF della società quotata controllante ⁽⁸⁾	
Denominazione della società quotata controllante ⁽⁸⁾	

(8) Compilare il campo solo se nel campo “Società controllata da una quotata” è stato scelto “sì”

I campi sottostanti non devono essere compilati se la partecipazione non è più detenuta alla data di adozione del provvedimento e/o la società partecipata è controllata da una società quotata.

La partecipata svolge un'attività di produzione di beni e servizi a favore dell'Amministrazione?	No <input type="text"/>
Attività svolta dalla Partecipata	attività diversa dalle precedenti
Descrizione dell'attività	Gestione di servizi di trasporto pubblico locale in ambito urbano, suburbano e extraurbano.
Quota % di partecipazione detenuta dal soggetto privato ⁽⁹⁾	
Svolgimento di attività analoghe a quelle svolte da altre società (art.20, c.2 lett.c)	no <input type="text"/>
Necessità di contenimento dei costi di funzionamento (art.20, c.2 lett.f)	no <input type="text"/>
Necessità di aggregazione di società (art.20, c.2 lett.g)	no <input type="text"/>
L'Amministrazione ha fissato, con proprio provvedimento, obiettivi specifici sui costi di funzionamento della partecipata? (art.19, c, 5) ⁽¹⁰⁾	no <input type="text"/>
Esito della revisione periodica	razionalizzazione <input type="text"/>
Modalità (razionalizzazione) ⁽¹¹⁾	cessione della partecipazione a titolo oneroso
Termine previsto per la razionalizzazione ⁽¹¹⁾	31/12/2021
Note*	

(9) Compilare il campo se “Attività svolta dalla Partecipata” precedentemente selezionata è “realizzazione e gestione di opera pubblica ovvero organizzazione e gestione di servizio di interesse generale tramite PPP (Art.4, c.2, lett.c)”.

(10) Compilare il campo se “Tipo di controllo” è stato selezionato elemento diverso da “nessuno”.

(11) Campo obbligatorio se per “Esito della revisione periodica” è stato selezionato “Razionalizzazione”.

* Campo con compilazione facoltativa.

DISTRETTO INTEGRATO TURISTICO SOC. CONSORTILE A RESPONSABILITA' LIMITATA DIT

DATI ANAGRAFICI DELLA PARTECIPATA

NOME DEL CAMPO	Indicazioni per la compilazione
Codice Fiscale	01247060559
Denominazione	DISTRETTO INTEGRATO TURISTICO SOC. CONSORTILE A RESPONSABILITA' LIMITATA DIT
Anno di costituzione della società	2001
Forma giuridica	Società consortile a responsabilità limitata
Tipo di fondazione	Scegliere un elemento.
Altra forma giuridica	
Stato della società	Scegliere un elemento.
Anno di inizio della procedura ⁽¹⁾	
Società con azioni quotate in mercati regolamentati ⁽²⁾	
Società che ha emesso strumenti finanziari quotati in mercati regolamentati (ex TUSP) ⁽²⁾	
La società è un GAL ⁽²⁾	

- (1) Compilare il campo "anno di inizio della procedura" solo se nel campo "stato della società" è stato selezionato un elemento diverso da "La società è attiva"
- (2) Nell'applicativo le società emittenti azioni o strumenti finanziari in mercati regolamentati e i Gruppi di Azione Locale (GAL) sono individuati mediante elenchi ufficiali.

SEDE LEGALE DELLA PARTECIPATA

NOME DEL CAMPO	Indicazioni per la compilazione
Stato	Italia
Provincia	Terni
Comune	Terni
CAP*	
Indirizzo*	
Telefono*	
FAX*	
Email*	

* campo con compilazione facoltativa

SETTORE DI ATTIVITÀ DELLA PARTECIPATA

La lista dei codici Ateco è disponibile al link <http://www.istat.it/it/strumenti/definizioni-e-classificazioni/ateco-2007>

NOME DEL CAMPO	Indicazioni per la compilazione
Attività 1	
Peso indicativo dell'attività %	
Attività 2*	
Peso indicativo dell'attività %*	
Attività 3*	
Peso indicativo dell'attività %*	
Attività 4*	
Peso indicativo dell'attività %*	

* campo con compilazione facoltativa_

ULTERIORI INFORMAZIONI SULLA PARTECIPATA

NOME DEL CAMPO	Indicazioni per la compilazione	
Società in house	no	
Previsione nello statuto di limiti sul fatturato ⁽³⁾	no	
Società contenuta nell'allegato A al D.Lgs. n. 175/2016	no	
Società a partecipazione pubblica di diritto singolare (art.1, c. 4, lett. A)	no	
Riferimento normativo società di diritto singolare ⁽³⁾		
La partecipata svolge attività economiche protette da diritti speciali o esclusivi insieme con altre attività svolte in regime di mercato	no	
Riferimento normativo società con diritti speciali o esclusivi insieme con altre attività svolte in regime di mercato ⁽³⁾		
Società esclusa dall'applicazione dell'art. 4 con DPCM (art. 4, c. 9)	no	
Società esclusa dall'applicazione dell'art. 4 con provvedimento del Presidente della Regione o delle Prov. Autonome (art. 4, c. 9)	no	
Riferimento normativo atto esclusione ⁽⁴⁾		

(3) Compilare il campo solo se nel campo precedente è stato scelto "sì"

(4) Compilare il campo solo se in uno dei campi precedenti è stato scelto "sì"

DATI DI BILANCIO PER LA VERIFICA TUSP

NOME DEL CAMPO	Anno 2018
Tipologia di attività svolta	Attività produttive di beni e servizi
Numero medio di dipendenti	3
Numero dei componenti dell'organo di amministrazione	5
Compenso dei componenti dell'organo di amministrazione	0
Numero dei componenti dell'organo di controllo	0
Compenso dei componenti dell'organo di controllo	0

NOME DEL CAMPO	2018		2017		2016		2015		2014	
	sì		sì		sì		sì		sì	
Approvazione bilancio										
Risultato d'esercizio	-5.163		-121.360,00		689,00		1.835,00		44,00	

ATTENZIONE: l'applicativo richiede la compilazione esclusivamente di una delle seguenti quattro sotto-sezioni di "DATI DI BILANCIO PER LA VERIFICA TUSP".

1. Attività produttive di beni e servizi o Distretti tecnologici

Compilare la seguente sotto-sezione se la "Tipologia di attività svolta" dalla partecipata è: "Attività produttive di beni e servizi" o "Attività di promozione e sviluppo di progetti di ricerca finanziati (Distretti tecnologici)".

NOME DEL CAMPO	2018	2017	2016
A1) Ricavi delle vendite e delle prestazioni	12.312	130.656	99.477
A5) Altri Ricavi e Proventi	52.470	133.009	141.797
di cui Contributi in conto esercizio	0	0	0

2. Attività di Holding

Compilare la seguente sotto-sezione se la “*Tipologia di attività svolta*” dalla partecipata è: “**Attività consistenti nell’assunzione di partecipazioni in società esercenti attività diverse da quella creditizia e finanziaria (Holding)**”.

NOME DEL CAMPO	2018	2017	2016
A1) Ricavi delle vendite e delle prestazioni			
A5) Altri Ricavi e Proventi			
di cui Contributi in conto esercizio			
C15) Proventi da partecipazioni			
C16) Altri proventi finanziari			
C17 bis) Utili e perdite su cambi			
D18 a) Rettifiche di valore di attività finanziarie - Rivalutazioni di partecipazioni			

3. Attività bancarie e finanziarie

Compilare la seguente sotto-sezione se la “*Tipologia di attività svolta*” dalla partecipata è: “**Attività bancarie e finanziarie**”.

NOME DEL CAMPO	2018	2017	2016
Interessi attivi e proventi assimilati			
Commissioni attive			

4. Attività assicurative

Compilare la seguente sotto-sezione se la “*Tipologia di attività svolta*” dalla partecipata è: “**Attività assicurative**”.

NOME DEL CAMPO	2018	2017	2016
I.1 Conto Tecnico dei rami danni - Premi di competenza, al netto delle cessioni in riassicurazione			
I.3 Conto Tecnico dei rami danni - Altri proventi tecnici, al netto delle cessioni in riassicurazione			
II.1 Conto Tecnico dei rami vita - Premi dell’esercizio, al netto delle cessioni in riassicurazione			
II.4 Conto Tecnico dei rami vita - Altri proventi tecnici, al netto delle cessioni in riassicurazione			

QUOTA DI POSSESSO (quota diretta e/o indiretta)

NOME DEL CAMPO	Indicazioni per la compilazione	
Tipologia di Partecipazione	Partecipazione indiretta	
Quota diretta ⁽⁵⁾	1,25%	
Codice Fiscale Tramite ⁽⁶⁾	03176620544	
Denominazione Tramite (organismo) ⁽⁶⁾	Umbria TPL e Mobilità Spa	
Quota detenuta dalla Tramite nella società ⁽⁷⁾	4,35%	

(5) Se la partecipazione è diretta o sia diretta che indiretta, inserire la quota detenuta direttamente dall’Amministrazione nella società.

(6) Compilare se per “Tipologia di Partecipazione” è stato indicato “Partecipazione Indiretta” o “Partecipazione diretta e indiretta”. Inserire CF e denominazione dell’ultima tramite attraverso la quale la società è indirettamente partecipata dall’Amministrazione.

(7) Inserire la quota di partecipazione che la “tramite” detiene nella società.

QUOTA DI POSSESSO – TIPO DI CONTROLLO

NOME DEL CAMPO	Indicazioni per la compilazione
Tipo di controllo	nessuno

INFORMAZIONI ED ESITO PER LA RAZIONALIZZAZIONE

NOME DEL CAMPO	Indicazioni per la compilazione
Partecipazione ancora detenuta alla data di adozione del provvedimento	<input type="text" value="No"/>
Società controllata da una quotata	<input type="text" value="Scegliere un elemento."/>
CF della società quotata controllante ⁽⁸⁾	
Denominazione della società quotata controllante ⁽⁸⁾	

(8) Compilare il campo solo se nel campo “Società controllata da una quotata” è stato scelto “sì”

I campi sottostanti non devono essere compilati se la partecipazione non è più detenuta alla data di adozione del provvedimento e/o la società partecipata è controllata da una società quotata.

La partecipata svolge un'attività di produzione di beni e servizi a favore dell'Amministrazione?	<input type="text" value="Scegliere un elemento."/>
Attività svolta dalla Partecipata	<input type="text" value="Scegliere un elemento."/>
Descrizione dell'attività	
Quota % di partecipazione detenuta dal soggetto privato ⁽⁹⁾	
Svolgimento di attività analoghe a quelle svolte da altre società (art.20, c.2 lett.c)	<input type="text" value="Scegliere un elemento."/>
Necessità di contenimento dei costi di funzionamento (art.20, c.2 lett.f)	<input type="text" value="Scegliere un elemento."/>
Necessità di aggregazione di società (art.20, c.2 lett.g)	<input type="text" value="Scegliere un elemento."/>
L'Amministrazione ha fissato, con proprio provvedimento, obiettivi specifici sui costi di funzionamento della partecipata? (art.19, c, 5) ⁽¹⁰⁾	<input type="text" value="Scegliere un elemento."/>
Esito della revisione periodica	<input type="text" value="Scegliere un elemento."/>
Modalità (razionalizzazione) ⁽¹¹⁾	<input type="text" value="Scegliere un elemento."/>
Termine previsto per la razionalizzazione ⁽¹¹⁾	
Note*	

(9) Compilare il campo se “Attività svolta dalla Partecipata” precedentemente selezionata è “realizzazione e gestione di opera pubblica ovvero organizzazione e gestione di servizio di interesse generale tramite PPP (Art.4, c.2, lett.c)”.

(10) Compilare il campo se “Tipo di controllo” è stato selezionato elemento diverso da “nessuno”.

(11) Campo obbligatorio se per “Esito della revisione periodica” è stato selezionato “Razionalizzazione”.

*Campo con compilazione facoltativa.

SOCIETA' AGRICOLA ALTO CHIASCIO ENERGIE RINNOVABILI S.R.L.

DATI ANAGRAFICI DELLA PARTECIPATA

NOME DEL CAMPO	Indicazioni per la compilazione
Codice Fiscale	03013810548
Denominazione	SOCIETA' AGRICOLA ALTO CHIASCIO ENERGIE RINNOVABILI S.R.L.
Anno di costituzione della società	2008
Forma giuridica	Società a responsabilità limitata
Tipo di fondazione	Scegliere un elemento.
Altra forma giuridica	
Stato della società	La società è inattiva
Anno di inizio della procedura ⁽¹⁾	
Società con azioni quotate in mercati regolamentati ⁽²⁾	
Società che ha emesso strumenti finanziari quotati in mercati regolamentati (ex TUSP) ⁽²⁾	
La società è un GAL ⁽²⁾	

(1) Compilare il campo "anno di inizio della procedura" solo se nel campo "stato della società" è stato selezionato un elemento diverso da "La società è attiva"

(2) Nell'applicativo le società emittenti azioni o strumenti finanziari in mercati regolamentati e i Gruppi di Azione Locale (GAL) sono individuati mediante elenchi ufficiali.

SEDE LEGALE DELLA PARTECIPATA

NOME DEL CAMPO	Indicazioni per la compilazione
Stato	Italia
Provincia	Perugia
Comune	Gubbio
CAP*	
Indirizzo*	
Telefono*	
FAX*	
Email*	

* campo con compilazione facoltativa

SETTORE DI ATTIVITÀ DELLA PARTECIPATA

La lista dei codici Ateco è disponibile al link <http://www.istat.it/it/strumenti/definizioni-e-classificazioni/ateco-2007>

NOME DEL CAMPO	Indicazioni per la compilazione
Attività 1	38.32.30
Peso indicativo dell'attività %	100
Attività 2*	
Peso indicativo dell'attività %*	
Attività 3*	
Peso indicativo dell'attività %*	
Attività 4*	
Peso indicativo dell'attività %*	

* campo con compilazione facoltativa

ULTERIORI INFORMAZIONI SULLA PARTECIPATA

NOME DEL CAMPO	Indicazioni per la compilazione	
Società in house	<input type="text" value="no"/>	
Previsione nello statuto di limiti sul fatturato ⁽³⁾	<input type="text" value="no"/>	
Società contenuta nell'allegato A al D.Lgs. n. 175/2016	<input type="text" value="no"/>	
Società a partecipazione pubblica di diritto singolare (art.1, c. 4, lett. A)	<input type="text" value="no"/>	
Riferimento normativo società di diritto singolare ⁽³⁾		
La partecipata svolge attività economiche protette da diritti speciali o esclusivi insieme con altre attività svolte in regime di mercato	<input type="text" value="no"/>	
Riferimento normativo società con diritti speciali o esclusivi insieme con altre attività svolte in regime di mercato ⁽³⁾		
Società esclusa dall'applicazione dell'art. 4 con DPCM (art. 4, c. 9)	<input type="text" value="no"/>	
Società esclusa dall'applicazione dell'art. 4 con provvedimento del Presidente della Regione o delle Prov. Autonome (art. 4, c. 9)	<input type="text" value="no"/>	
Riferimento normativo atto esclusione ⁽⁴⁾		

(3) Compilare il campo solo se nel campo precedente è stato scelto "sì"

(4) Compilare il campo solo se in uno dei campi precedenti è stato scelto "sì"

DATI DI BILANCIO PER LA VERIFICA TUSP

NOME DEL CAMPO	Anno 2018
Tipologia di attività svolta	Attività produttive di beni e servizi
Numero medio di dipendenti	
Numero dei componenti dell'organo di amministrazione	
Compenso dei componenti dell'organo di amministrazione	
Numero dei componenti dell'organo di controllo	
Compenso dei componenti dell'organo di controllo	

NOME DEL CAMPO	2018	2017	2016	2015	2014
Approvazione bilancio	<input type="text" value="no"/>	<input type="text" value="no"/>	<input type="text" value="no"/>	<input type="text" value="no"/>	<input type="text" value="no"/>
Risultato d'esercizio					

ATTENZIONE: l'applicativo richiede la compilazione esclusivamente di una delle seguenti quattro sotto-sezioni di "DATI DI BILANCIO PER LA VERIFICA TUSP".

1. Attività produttive di beni e servizi o Distretti tecnologici

Compilare la seguente sotto-sezione se la "Tipologia di attività svolta" dalla partecipata è: "Attività produttive di beni e servizi" o "Attività di promozione e sviluppo di progetti di ricerca finanziati (Distretti tecnologici)".

NOME DEL CAMPO	2018	2017	2016
A1) Ricavi delle vendite e delle prestazioni			
A5) Altri Ricavi e Proventi			
di cui Contributi in conto esercizio			

2. Attività di Holding

Compilare la seguente sotto-sezione se la “*Tipologia di attività svolta*” dalla partecipata è: “**Attività consistenti nell’assunzione di partecipazioni in società esercenti attività diverse da quella creditizia e finanziaria (Holding)**”.

NOME DEL CAMPO	2018	2017	2016
A1) Ricavi delle vendite e delle prestazioni			
A5) Altri Ricavi e Proventi			
di cui Contributi in conto esercizio			
C15) Proventi da partecipazioni			
C16) Altri proventi finanziari			
C17 bis) Utili e perdite su cambi			
D18 a) Rettifiche di valore di attività finanziarie - Rivalutazioni di partecipazioni			

3. Attività bancarie e finanziarie

Compilare la seguente sotto-sezione se la “*Tipologia di attività svolta*” dalla partecipata è: “**Attività bancarie e finanziarie**”.

NOME DEL CAMPO	2018	2017	2016
Interessi attivi e proventi assimilati			
Commissioni attive			

4. Attività assicurative

Compilare la seguente sotto-sezione se la “*Tipologia di attività svolta*” dalla partecipata è: “**Attività assicurative**”.

NOME DEL CAMPO	2018	2017	2016
I.1 Conto Tecnico dei rami danni - Premi di competenza, al netto delle cessioni in riassicurazione			
I.3 Conto Tecnico dei rami danni - Altri proventi tecnici, al netto delle cessioni in riassicurazione			
II.1 Conto Tecnico dei rami vita - Premi dell’esercizio, al netto delle cessioni in riassicurazione			
II.4 Conto Tecnico dei rami vita - Altri proventi tecnici, al netto delle cessioni in riassicurazione			

QUOTA DI POSSESSO (quota diretta e/o indiretta)

NOME DEL CAMPO	Indicazioni per la compilazione	
Tipologia di Partecipazione	Partecipazione indiretta	
Quota diretta ⁽⁵⁾	7,21%	
Codice Fiscale Tramite ⁽⁶⁾	03176620544	
Denominazione Tramite (organismo) ⁽⁶⁾	Umbria TPL e Mobilità Spa	
Quota detenuta dalla Tramite nella società ⁽⁷⁾	25,00%	

(5) Se la partecipazione è diretta o sia diretta che indiretta, inserire la quota detenuta direttamente dall’Amministrazione nella società.

(6) Compilare se per “Tipologia di Partecipazione” è stato indicato “Partecipazione Indiretta” o “Partecipazione diretta e indiretta”. Inserire CF e denominazione dell’ultima tramite attraverso la quale la società è indirettamente partecipata dall’Amministrazione.

(7) Inserire la quota di partecipazione che la “tramite” detiene nella società.

QUOTA DI POSSESSO – TIPO DI CONTROLLO

NOME DEL CAMPO	Indicazioni per la compilazione
Tipo di controllo	Scegliere un elemento.

INFORMAZIONI ED ESITO PER LA RAZIONALIZZAZIONE

NOME DEL CAMPO	Indicazioni per la compilazione
Partecipazione ancora detenuta alla data di adozione del provvedimento	Sì <input type="text"/>
Società controllata da una quotata	Scegliere un elemento.
CF della società quotata controllante ⁽⁸⁾	
Denominazione della società quotata controllante ⁽⁸⁾	

(8) Compilare il campo solo se nel campo “Società controllata da una quotata” è stato scelto “sì”

I campi sottostanti non devono essere compilati se la partecipazione non è più detenuta alla data di adozione del provvedimento e/o la società partecipata è controllata da una società quotata.

La partecipata svolge un'attività di produzione di beni e servizi a favore dell'Amministrazione?	No <input type="text"/>
Attività svolta dalla Partecipata	attività diversa dalle precedenti
Descrizione dell'attività	Esercizio dell'agricoltura, trasformazione dei prodotti agricoli, recupero e riutilizzo dei residui e scarti di biomasse per la produzione di energia elettrica
Quota % di partecipazione detenuta dal soggetto privato ⁽⁹⁾	
Svolgimento di attività analoghe a quelle svolte da altre società (art.20, c.2 lett.c)	no <input type="text"/>
Necessità di contenimento dei costi di funzionamento (art.20, c.2 lett.f)	no <input type="text"/>
Necessità di aggregazione di società (art.20, c.2 lett.g)	no <input type="text"/>
L'Amministrazione ha fissato, con proprio provvedimento, obiettivi specifici sui costi di funzionamento della partecipata? (art.19, c, 5) ⁽¹⁰⁾	no <input type="text"/>
Esito della revisione periodica	razionalizzazione <input type="text"/>
Modalità (razionalizzazione) ⁽¹¹⁾	cessione della partecipazione a titolo oneroso
Termine previsto per la razionalizzazione ⁽¹¹⁾	31/12/2021
Note*	

(9) Compilare il campo se “Attività svolta dalla Partecipata” precedentemente selezionata è “realizzazione e gestione di opera pubblica ovvero organizzazione e gestione di servizio di interesse generale tramite PPP (Art.4, c.2, lett.c)”.
 (10) Compilare il campo se “Tipo di controllo” è stato selezionato elemento diverso da “nessuno”.
 (11) Campo obbligatorio se per “Esito della revisione periodica” è stato selezionato “Razionalizzazione”.

* Campo con compilazione facoltativa.