STRALCIO PLANIMETRIA CATASTALE
Foglio 35 - part. 318

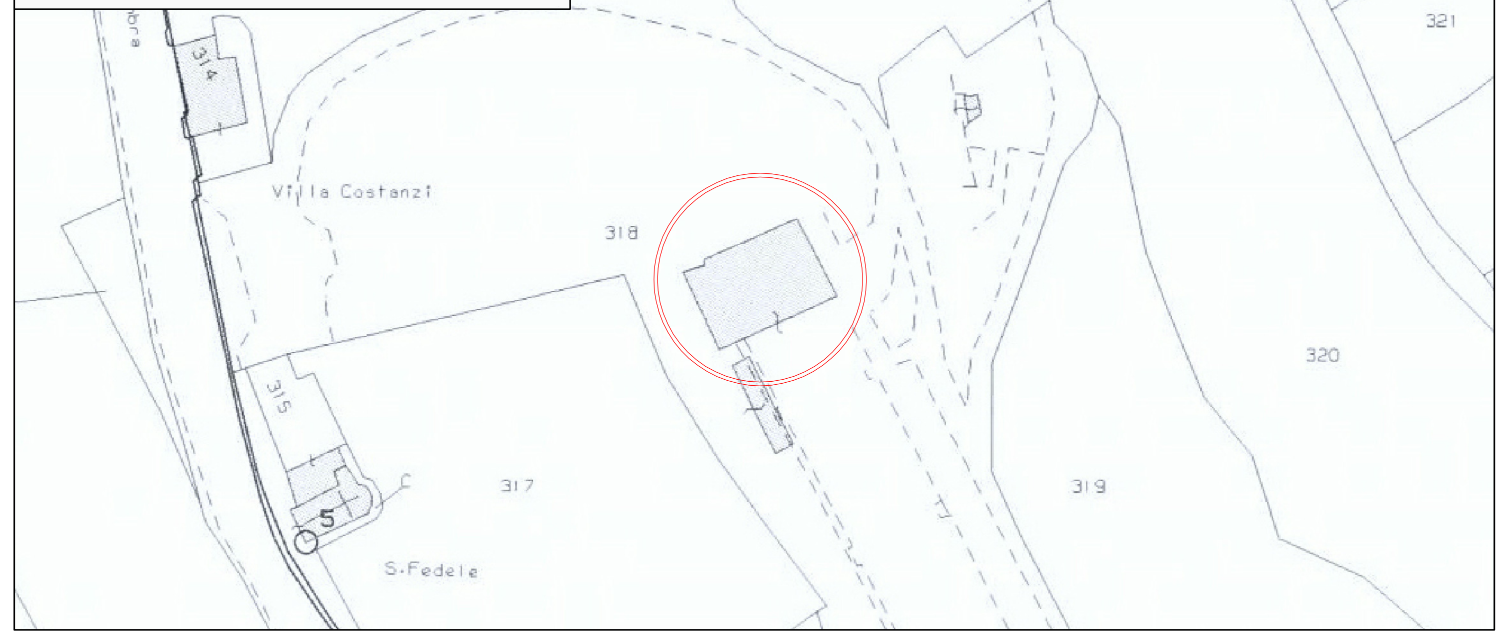


# PROVINCIA DI PERUGIA

**Servizio Patrimonio**

*Via Palermo n° 21/c - 06100 - PERUGIA*

Provincia di Perugia

Ubicazione: **COMUNE di SPELLO**

Oggetto:

**COMPLESSO MONUMENTALE DI "Villa Fidelia"**

Concessione di parte dei beni immobili

RESPONSABILE UNICO DEL PROCEDIMENTO: Avv. Bruno Palazzetti

| TAV: | Elaborato: | | |
|---|---|---|---|
| **ALL. 2** | **Cespite - A - "Villa Principale": Piano 2°** | | |
| Rif: | Data: Giugno 2019 | Rev: -------------- | Scala: 1/200 - 1/100 |

il Tecnico
(Geom. Emiliano NICCHI)
(firma)

il Responsabile Unico del Procedimento
(Avv. Bruno PALAZZETTI)
(firma)

il Concessionario
(firma)

## PIANO SEMINTERRATO

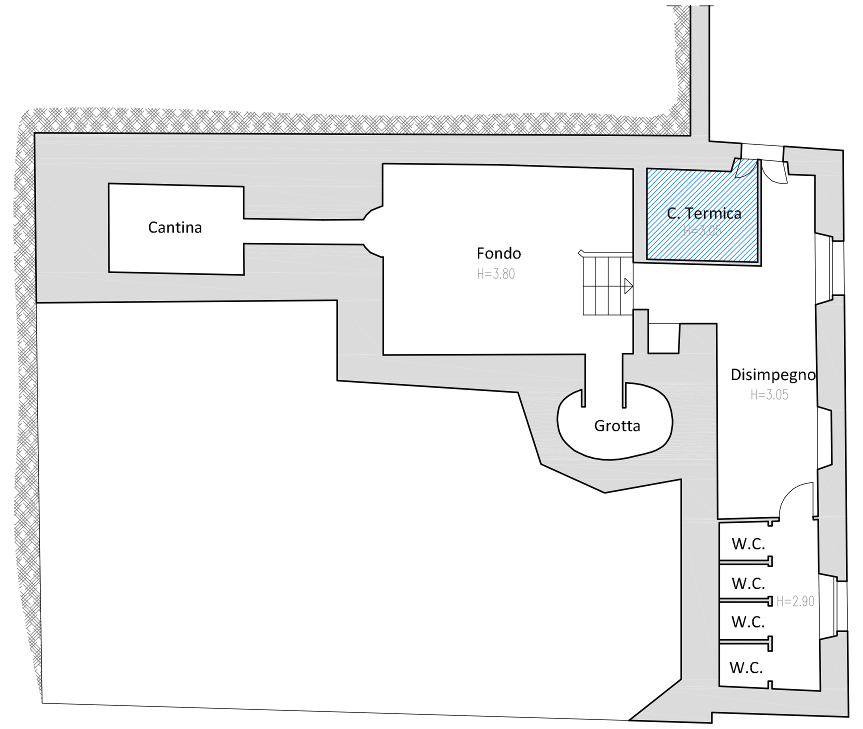


## PIANO AMMEZZATO

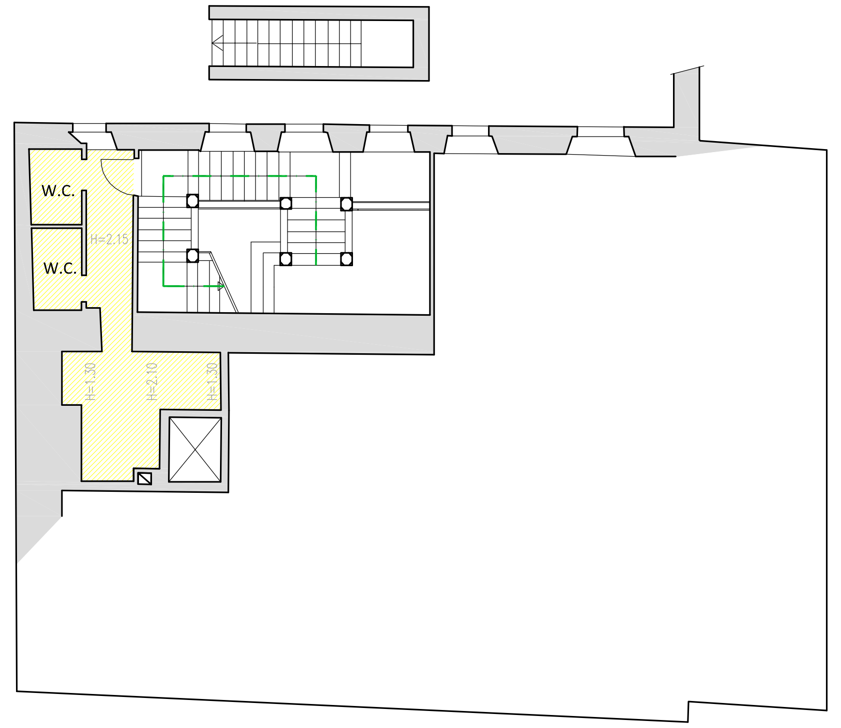


## PIANO TERRA

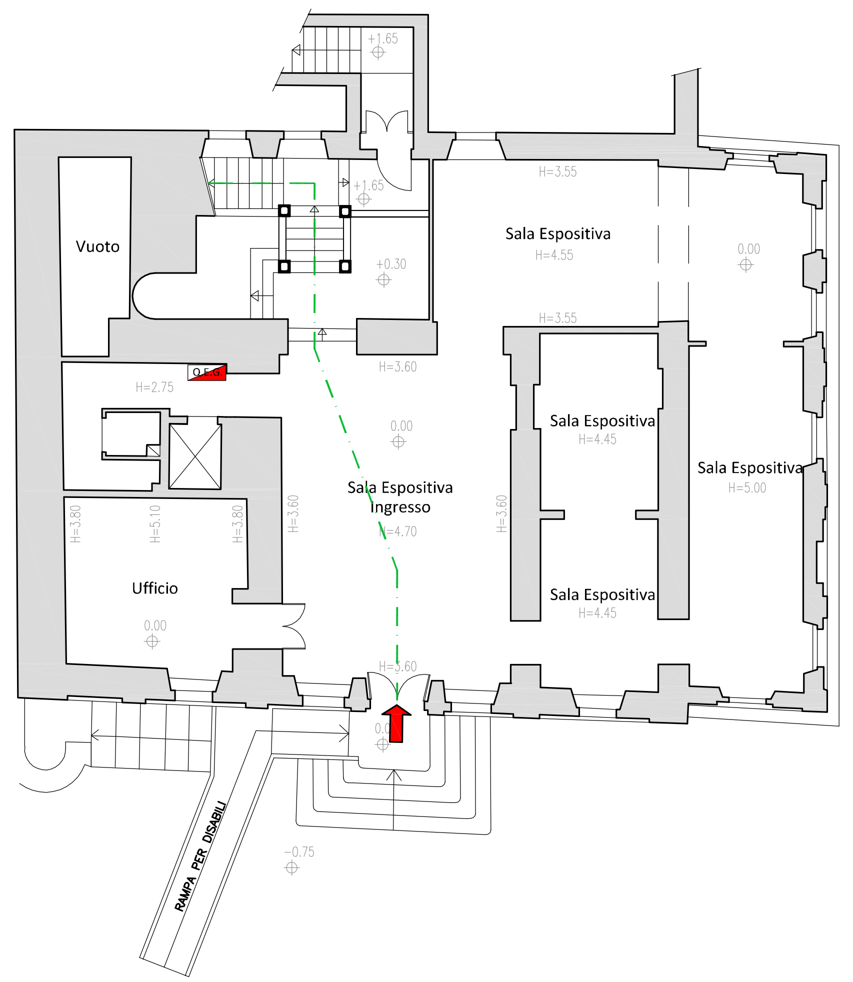


## PIANO PRIMO

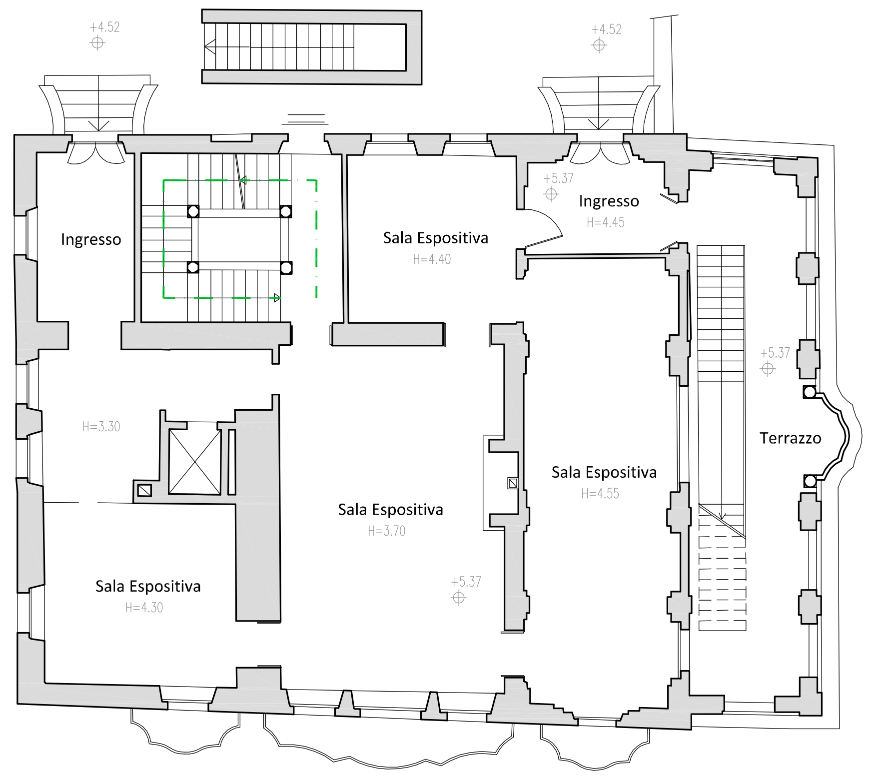


## PIANO SECONDO (spazzi in concessione esclusiva)

## PIANO TERZO

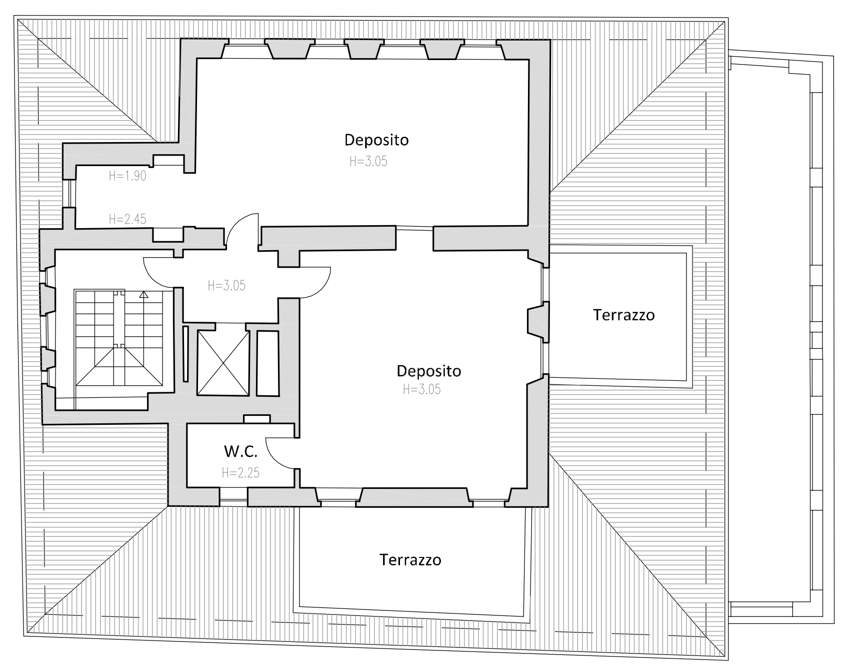


## FOTOGRAFIA AEREA

Legenda:

| Simbolo | Descrizione |
|---|---|
| freccia rossa | INGRESSO PRINCIPALE alla "Villa" (unico ingresso da utilizzare) |
| freccia gialla | INGRESSO AL PIANO 2° (rata di Villa in concessione) |
| linea tratteggiata verde | PERCORSO AL PIANO AUTORIZZATO con la concessione |
| O.E.G. | QUADRO ELETTRICO GENERALE |
| O.E.P. | QUADRO ELETTRICO DI PIANO |
| | GRUPPO COLLETTORI IMPIANTO TERMICO Piano 2° |
| retino rosso | SUPERFICI IN CONCESSIONE (esclusive) |
| retino giallo | BLOCCO SERVIZI IGIENICI in condivisione con i restanti spazzi della Villa |
| retino blu | CENTRALE TERMICA (da assumere in carico e manutenzione) |